####### ####

####### ####
########: 49533
2016#10#21 14:27:10# ## ######.
######### © 1995, 1996, 1997, 1998, 1999, 2000, 2001, 2002, 2003, 2004, 2005, 2006, 2007, 2008, 2009, 2010, 2011, 2012, 2013, 2014, 2015 ### ####### ############# #######

##

9.3######## # ####### 10.3######### ######################## ######### ######################## ###################### #######

http://docs.FreeBSD.org/doc/ ####### ####### ### ### #### #### ## ######## ################## ####### ## ### ###### ####

##

############## ### ### ## ###### (### #######) ### ########## ##### (###, ####, ###, ##########, ### ### ## #####) #### ## ####### ############, ### ######### ######## #### ### ######### ########## ### ###:

1. ############### ## ###### #### (### #######) #### ###### ### ##### ######### ######, #### #### ## ########## ### ### ######### ########## ## ### ##### ##### ## #### #### ##########.

2. ############### ## ######## #### (########## ## ##### ####, ######### ## ###, ##########, ### ### ##### #######) #### ######### ### ##### ######### ######, #### #### ## ########## ### ### ######### ########## ## ### ############ ###/## ##### ######### ######## #### ### ############.

##

##########, #########, ### ### ####### ##, ### ####### ########## ## ############### ### ####### ### # ########## ####### ### ##########. ## ## ##### ##### ### ####### ############# ####### ## ###### ### ### ######, ########, ##########, #######, #########, ## ############# ####### (#########, ### ### ####### ##, ########## ## ########## ##### ## ########; #### ## ###, ####, ## #######; ## ######### ############) ####### ###### ### ## ### ###### ## #########, ######## ## ########, ###### #########, ## #### (######### ########## ## #########) ####### ## ### ### ### ## ### ### ## #### ##############, #### ## ####### ## ### ########### ## #### ######.

####### # ####### #########

3### # ########### # 3### ########### ######

3#### # 3#### ### ######

#######.

####### # #######, ###. ######

#####, #######, ####### ######, ##### ## ########## # ##### ####### ############ ####/###############

#####, #######, ########, ####, ######, ####, ###, #########, ### ##, ######### ## ######## # ##### ###. ################

####### # ###### ### ####

##########, #########, ######## ## ##### ##### # ############ ############## ## ##################

###, ###, ##/2, #######, ##/2, #/390 ## ######## # ############# ######## ######## ########### ############

####, ##### ## 802 # ######### ## ########## ### ########### #########, ###. #########

#####, #######, ########, ####, ############, #386, #486, #######, ####### ## #### # ##### ########### ################ #######

##

###.,

######

#####, ##########, ###########, ######## ## ##### # ### ##### ####

#########, ############, ######, #######, #######, ####### ##### ## ####### ## # ######### ########### ####/########## ####

#####, ###/1 ## #### # ### #### ##### ############## ## ######## # ### #### ##### #####

######

############, ##########, # ######### # ############, ###. ######

###, ###, # ### ###, ###.

###, ### ############, ####, #### ####### #######, ###, ###, ###, ###, #####, #######, #######, ##########, ##### ## ########## # ### ############, ###. ##################

#########, ###.

########## # ####### ####

######, ###.

########### # ####### ########, ### ######

#####86 # ### #####86 #######, ### ####

####.### # ####.###

################################## ############## ####### ####### ############## ### # ### ######

####

.....
#. ## 1
1. ## 5
1.1. ## 5
1.2. #### ######## 5
1.3. ## ####### ## 8
2. ## ####### 11
2.1. ## 11
2.2. ###### 11
2.3. ####### 12
2.4. #### 15
2.5. ## ########## 17
2.6. ###### 20
2.7. #### 28
2.8. ####### 30
2.9. #### 41
2.10. ## #### ## 42
3. ####### ## 43
3.1. ## 43
3.2. ## ####### #### 43
3.3. ########## 45
3.4. ## 51
3.5. #### 54
3.6. #### 55
3.7. ######### 62
3.8. ### ###### 64
3.9. ##### 66
3.10. ##### 68
3.11. ####### 68
3.12. #### 68
4. ########## #### 71
4.1. ## 71
4.2. ####### 71
4.3. #### 72
4.4. ## ### ## ###### ## 74
4.5. ## #### ### 77
4.6. ## ######### #### 83
4.7. ######## 84
4.8. ##### #### 85
5. # ###### ## 87
5.1. ## 87
5.2. ## 87
5.3. ## #### 88
5.4. #### ## 88
5.5. # #### #### 94
5.6. # ###### 97
5.7. #### 98
5.8. ## ###### ###### 100
5.9. #### 102
##. #### 107
6. ###### 111
6.1. ## 111
6.2. ### 111
6.3. #### 114
6.4. ###### 116
6.5. ## 118

7. ### 119
7.1. ## 119
7.2. ##### 119
7.3. ##3 ## 123
7.4. #### 125
7.5. ### 129
7.6. ###### 130
7.7. ##### 131
8. ## ####### ## 135
8.1. ## 135
8.2. ##########? 135
8.3. ###### 136
8.4. ### 136
8.5. ######### 137
8.6. ###### 138
9. ## 141
9.1. #### 141
9.2. ##### 142
9.3. ######### 142
9.4. #### 143
9.5. ### (###### ######) 143
9.6. ###### 150
10. #####® ###### ### 153
10.1. ## 153
10.2. ## #####® ###### ### 153
10.3. #### 155
###. #### 157
11. ##### 163
11.1. ## 163
11.2. #### 163
11.3. ## ####(8) 164
11.4. ## ####### #### 166
11.5. ####### 168
11.6. #### 173
11.7. ###### 174
11.8. ### 179
11.9. ## ######(8) ## 181
11.10. #### 182
11.11. ###### 185
11.12. ###### 187
11.13. ####### 189
12. ####### #### 195
12.1. ## 195
12.2. ####### #### 195
12.3. ######## 200
12.4. ###### ##### 201
12.5. #### 202
13. ### 203
13.1. ## 203
13.2. ## 203
13.3. ##### 209
13.4. ### ####### 212
13.5. ######## 214
13.6. ####### 220
13.7. ### #### ##### 223
13.8. ####### 227
13.9. ###### 232
13.10. ########## 234

13.11. ####### #### 234
13.12. #### 238
13.13. #### 238
13.14. ## #### ###### 241
14. #### 245
14.1. ## 245
14.2. #### #### 245
14.3. ##### #### 246
14.4. ##### 247
14.5. #### #### 249
14.6. ## ###### ## #### 253
15. ###### (###) 261
15.1. ## 261
15.2. ### 262
15.3. ## ### ## 263
15.4. ###### 266
15.5. ### ### #### 267
15.6. #### #### #### 273
15.7. # ### #### ### ###### 274
15.8. ### ###### 276
16. ###### 279
16.1. ## 279
16.2. ### 279
16.3. #### 280
16.4. ###### 283
17. #### 287
17.1. ## 287
17.2. #### 287
17.3. ######### 288
17.4. ### #### 290
17.5. ##### ## ## 292
17.6. ##### ### ## 297
17.7. ####### 301
17.8. ###### 302
17.9. ##### 306
17.10. ###### 307
17.11. #### 308
17.12. ####### 310
17.13. ###### 315
17.14. ####### (####) 316
18. ####: ####### #### ############## ######### 323
18.1. ## 323
18.2. ####0 # ## (########) 323
18.3. ####1 # ## (#########) 325
18.4. ####3 # ############ 332
18.5. ## #### ## 333
18.6. #### #### ####### 336
18.7. ###### 337
18.8. ### ########## ## #### 339
19. # #### (###) 341
19.1. ### ### #### 341
19.2. ###### 341
19.3. zpool ## 345
19.4. zfs ## 358
19.5. #### 370
19.6. #### 370
19.7. #### 372
19.8. ### ##### 373

20. ###### 379
20.1. ## 379
20.2. #####® #### 379
21. ### 381
21.1. ## 381
21.2. # ### ##® # # ######### ## ####### ### 381
21.3. # #######® # ####### ## ## ####### ### 387
21.4. # ### ##® # ###### ###### ## ####### ### 394
21.5. # ##########™ ## ####### #### 401
21.6. # ####### ###### ########## 402
21.7. # ####### ###### ##### 404
22. ### # #18#/#10# ##### 409
22.1. ## 409
22.2. #### 409
22.3. ## #18# #### 413
22.4. ######### 414
23. ##### ####### 417
23.1. ## 417
23.2. ####### ## 417
23.3. ##### 422
23.4. ###### 424
23.5. ##### 425
23.6. #### ##### 425
23.7. ###### 433
24. ###### 435
24.1. ## 435
24.2. #### 435
24.3. ## ###### ## 436
24.4. ## ###### 437
##. #### 439
25. #### 443
25.1. ## 443
25.2. ####### 443
25.3. ### 446
25.4. #### 449
25.5. #### 452
25.6. #### ####### 455
26. ### 461
26.1. ## 461
26.2. ## ### 461
26.3. ### ###### 467
26.4. ####### ### (#####) 470
26.5. # ### ## ### (#####) 471
27. #### 475
27.1. ## 475
27.2. #### 475
27.3. ######## ### 476
27.4. ########## 479
27.5. #### 480
27.6. #### 482
27.7. #### 484
27.8. ######### 484
27.9. #### ## 485
27.10. ######### 486
27.11. ## ######### 492
27.12. ## ######## 493
28. ##### 495
28.1. ## 495

28.2. ##### ##### 495
28.3. ###### (###) 498
28.4. ###### (###) 502
28.5. ######### (####) 513
28.6. ######## (####) 517
28.7. ###### (###) 520
28.8. ###### #### ### 534
28.9. ###### (###) 538
28.10. #########® #######® ########## (#####) 539
28.11. ### #### 541
28.12. ##### ######### # ###### ## 543
29. ### 547
29.1. ## 547
29.2. ##### 547
29.3. ## 549
29.4. #### 561
29.5. ######## (###) 571
30. ###### 583
30.1. ## 583
30.2. ###### 583
30.3. #### 587
30.4. ### #### 604
30.5. ## 604
30.6. ## 611
30.7. #### ########### ##### 616
30.8. ### ##### 620
30.9. ###6 623
30.10. ######## (####) 627
30.11. ##### 630
#. ## 631
#. ## ####### 635
#.1. ## # ### ## 635
#.2. ### # 635
#.3. ## ########## 641
#.4. ## ##### 644
#. #### 647
#.1. ####### #### 647
#.2. #### 648
#.3. #### 648
#.4. #### 648
#.5. ###### 648
#.6. ####### 649
#.7. ###### 649
#.8. ####® ## 650
#.9. ##### 650
#. #### 651
#.1. ## 651
#.2. #### (####### ####) 651
#.3. ###### #### 667
#.4. ##### 668
#. ####### ## 673
#.1. ## 673
####### ### 683
..... 697

####

2.1. ####### ######## 16
2.2. ####### ###### 16
2.3. #### 17
2.4. ####### 17
2.5. ###### 18
2.6. ########## 18
2.7. ###### 19
2.8. ######## 19
2.9. ##### 20
2.10. ##### 20
2.11. ####### 9.# ####### 21
2.12. ####### 10.# ############ 21
2.13. ####### 22
2.14. ########## 22
2.15. ######### 23
2.16. ####### 23
2.17. ####### 23
2.18. ####### 24
2.19. ### ###### 26
2.20. ### ##### 26
2.21. #### 26
2.22. ##### 27
2.23. #### 27
2.24. ###### 27
2.25. #### 28
2.26. #### 28
2.27. ####### 29
2.28. ####### 29
2.29. ####### 29
2.30. ## root ## 30
2.31. ####### 30
2.32. ######### 31
2.33. ###### 31
2.34. ###2 ## 32
2.35. ## ###4 ## 32
2.36. ## ###4 #### ## 33
2.37. ###4 ###### 33
2.38. ## ###6 ## 33
2.39. ## ###6 ##### ## 34
2.40. ###6 ###### 34
2.41. ### ## 35
2.42. ##### ### ## 35
2.43. #### 35
2.44. #### 36
2.45. #### 36
2.46. #### 36
2.47. ########## 37
2.48. ###### (##### ####) 37
2.49. ####### 38
2.50. ####### 38
2.51. ########## 39
2.52. #### 39
2.53. #### 40
2.54. #### 40
30.1. ## ### #### ##### ## ### #### 623

####

2.1. ####### 24
3.1. ########## 46
3.2. ####® ## 51
3.3. ###### 61
3.4. ###### 66
5.1. ### ### 97
7.1. ###### 121
9.1. ## ### ## 143
12.1. ######## 198
12.2. ######### 199
13.1. ########## 239
16.1. ######## 280
16.2. ######## 282
22.1. ######### 409
22.2. ################## 412
22.3. #### ####### ####### 412
22.4. ###### 413
25.1. ###232# #### 444
25.2. ###25 # ###25 ########## # 444
25.3. ###9 # ###9 ########## # 444
25.4. ###9 # ###25 ########## # 445
28.1. ### ## 503
28.2. ##### 509
28.3. #### 510
28.4. ### ## 520
29.1. ### pfctl ## 550
30.1. ####### 585
30.2. ###### 591
30.3. #### ###6 ## 625

####

2.1. ############## 25
3.1. ############# 46
3.2. # ####### ##### 47
3.3. rmuser ####### 48
3.4. ########## chpass 48
3.5. ########## chpass 49
3.6. ###### 49
3.7. ################## 49
3.8. ## ##(8) #### 50
3.9. ## ##(8) ############ 50
3.10. ## ##(8) ######## 50
3.11. ## ##(1) ####### 51
3.12. ############# 61
3.13. ####### 61
5.1. ###### #####® ###### 90
5.2. ###### ###### ###### 90
5.3. ###### #### ###### 90
5.4. ###### scfb ###### 91
5.5. ########## 92
5.6. ######### 92
5.7. ###### 93
5.8. ######## 93
5.9. ###### # ## 93
5.10. ####### 94
11.1. ######### 177
11.2. ###### ####### 10.*X* ##### 188
11.3. ###### ####### 9.*X* ##### 189
12.1. boot0 #### 196
12.2. boot2 #### 197
12.3. # /etc/ttys ###### ####### 200
13.1. ### #### ####### 230
13.2. #### ###3 ### 230
13.3. ##### 231
14.1. ##### #### # ##########(8) 257
14.2. #### #### # ##########(8) 257
14.3. # #### ### #### 259
17.1. # ### ## dump 303
17.2. # ### ## dump ## RSH ## 303
17.3. ## tar ###### 304
17.4. ## tar ###### 304
17.5. ## ls # cpio ############ 304
17.6. ## pax ###### 304
18.1. ############ 338
25.1. ####### 448
28.1. #### ##### ### 496
28.2. ## ### ## ###### 501
28.3. ## ######(5) ## ###### 502
28.4. /etc/ntp.conf ## 541
30.1. #####® ###### #### ########## 617
30.2. ###### 618
30.3. ################# 619

# #

#####

######## ####### ############### ####### ############# ####® ################################## ##########

##

########## ## #, ####

##########

###################### 10 ############## 2014 ##################

- # 24, ###### ######### ###### ##########
- # 20, ###### #### ####### ############### ###™ # ####
- # 16, ###### ####### ####### #############
- # 21, ### ############ ####### ####
- # 2, ## ####### ############## ########## ### ########

(2004)

############## ####### ##

- # 11, ##### ################ #####cron ##################
- # 13, ### ######### (###)########## (###)########
- # 15, ###### (###) ################## ### ############## ####### ######
- # 17, #### ######### ########## (########)####### (#####) ################################
- # 26, ### ###########
- # 27, #### ###################### ######################### ############
- # 28, ##### ################### ###### #### ######## ###### #########® #######® #### ######### ######## # 30, ###### #
- # 30, ###### ##### ####### #####®#################### (############ ######## ####, ###) ######
- ###################
- ############

(2001)

######## ####### ################################

- ##########
- ### ##### #############
- ##################################
- ######################### ## #####
- # 3, ####### ## ############ #### (######) ####
- # 4, ########## #### ######### ###### ######
- # 5, # ###### ## ########### #####86™ 4.# ########### ### # ######
- # 12, ####### #### #######
- # 17, #### ####### #### # #### ############################ #### (####### ####) ##########
- # 25, #### ########### ####### 4.#/5.# ####
- # 26, ### #########
- # 30, ###### ########
- # 27, #### ####### ######## ####
- # 10, #####® ###### ### ######## ######® ## ###® #/3® ####
- ####################
  - # 11, ######
  - # 7, ###

####

################### ####### ######### ########################## ########## ####### ####### ########## ################################ ################## ########## ####### ############ ## ###################################### ####### ####

1,
##############

2, ##
########## ########## # ####### 9.*x* ##############

3, #######
#####® #### #####

4, ##########
##########

5, # ######
#11################ ### #

6,
########

7,
##

#####

#

8, ## #######
##################################

9,
############################

10, #####® ######
#####® ############### #####® ################ ######® # ##########®#

11,
############# ####### ################## ####### ####################

12, #######
######################

13,
######## ####### ############# ########, ##### # ########

14,
######

15, ###### (###)
########## (######### ###### #######, ###) ########## ####### ######

16,
############################

17,
############################

18, ####: ####### #### ##############
###

20,
###™ # #

21,
#################### ####### ####

22, ### # #18#/#10#
########################

23, #####
##
############

24,
###™ # ######

25,
################ ####### ###########

26,
#########

27,
##

28,
###################### ####### ####################################

29,
###################### ####### ###############

###

30,
################## (###) ####################################®########6 #########

#, ##
########

#,
##

#,
##########

#, #######
###

#######

#######################

######

###
############## (###)# ##################

~~###~~
~~###~~### ################# ###########################

###
##################

#####

###################### ################ #+# #########

####+###+###

##

############# (,) #######

####+#, ####+#

######## #### # # ## ######### #### # # ##

##

C:\> ##### ######® #### ################## #########® #######® ### ####### (####### ######)#

E:\> **tools\fdimage floppies\kern.flp A:**

root ######################## ##(1)

 # dd if=kern.flp of=/dev/fd0

% ###### ####### ############### ################ #######

% **top**

##

#

##

################################ ######################################

(#### #### ##### #######) ## ####### ########### #### 2000 # 3 ########(#### 1#57176#241#8) #### ##### ####### ################################## ###### 2001 # 11 #####(#### 1#57176#303#1) # 2003#2004 ########### ####, ### ######################

#.

########## ####### ########## #######

- ## ####### ###
- ##########
- ## ####® #######
- ############ ####### ######
- #### ######® ########################

##

####

1. ## 5
    1.1. ## 5
    1.2. #### ######## 5
    1.3. ## ####### ## 8
2. ## ####### 11
    2.1. ## 11
    2.2. ###### 11
    2.3. ####### 12
    2.4. #### 15
    2.5. ## ########## 17
    2.6. ###### 20
    2.7. #### 28
    2.8. ####### 30
    2.9. #### 41
    2.10. ## #### ## 42
3. ####### ## 43
    3.1. ## 43
    3.2. ## ####### #### 43
    3.3. ########## 45
    3.4. ## 51
    3.5. #### 54
    3.6. #### 55
    3.7. ######### 62
    3.8. ### ###### 64
    3.9. ##### 66
    3.10. ##### 68
    3.11. ####### 68
    3.12. #### 68
4. ########## #### 71
    4.1. ## 71
    4.2. ####### 71
    4.3. #### 72
    4.4. ## ### ## ###### ## 74
    4.5. ## #### ### 77
    4.6. ## ######### #### 83
    4.7. ######## 84
    4.8. ##### #### 85
5. # ###### ## 87
    5.1. ## 87
    5.2. ## 87
    5.3. ## #### 88
    5.4. #### ## 88
    5.5. # #### #### 94
    5.6. # ###### 97
    5.7. #### 98
    5.8. ## ###### ###### 100
    5.9. #### 102

1.

Restructured, reorganized, and parts rewritten by Jim Mock.

1.1.

########################

##########

- ####### #############
- ####### ######
- ####### ######
- ####### ############
- ###### ######### #######

1.2. ####

####### #### 4.4######## ####### ##### (#86 # #######®), ###64, ### ##########® ################## ################ ############# ####### ### ## ####### ########## ####### ##### ####### ######## (# ########)# ## ### ####### ##

1.2.1. #######

####### ##################

- ######## ##### ##
- #### ############## ####### ########### ####### (########) ################ ################## ######################
- ### ###/## ## ##6 ######## ####### ########## ###################### ########### (###) ######### ############### ############## (###) ######
- ##### ##### (####) ##################################
- ##### # ###### ## (#11#7) ######## ### ###/### ############ (###)###############
- ###### ### ########### (## #############4###### # ######) ######
- ##### ###### ############ ####### # #### # ## ######## ####################
- ######### #### ############# ############### ####® ###### ################ (#######) #########
- ###### ##### # #### ##/###### ### ####################################
- ## ### ####### (###)###### ### ######
- ##### ###++ ## ####### ########## ################### #### #####
- ###### ###### ################# ################################
- ###### #####

- ##########

####### ######################### (######## ####### ######## ##### ### ####) #### 4.4############ ### ########## ### #### ########## ################ ####### ################## ################ #### ################################ ########################

####### ##################### ################################## ########## ####® ###### ### ##### ####### ##### ####### ############################## ###################### ########## ##########

########## ####### ####### ############################## ######################### ####### ### ####### ####

- ####### ####### ################ (###) ######
  - ######## (######## [###])
  - ###4 # ###6 ##
  - ##### ### (### ###) ####
  - #########
  - #######
  - ####...
- ###################### ####### ###################### ######################### #### #### ##################
- ################### ################ ########## ####### ############################## ########
- ### ##### ######### (###) ######## ####### ############ 386 # 486 ## ######################
- #### ####### ################## ## ###®, ####® ## ########® ######################## ### ### #########
- ##: ####### ########################## #11 ########## ################## ##### # ### ####### ######### ########## ##### ####################
- ##### ##### ####### ############### #/#++ ######## ## #### ################## ####### ########## ### ### #### ######## ##### ## #, ## ####### ## ########

1.2.2. ###

####### ################################ ####### ### ########

- ###### # ###### ################################ ### ### (#### 140 ####) ### ####### ####
- ##### # ## # #### ####### ### ############################## ### #### ####### #######
- ##### # ######## ################## ####### ######
- ###### # ##### ######### ####### 4#7 ###################### ### ############### ####### ##### # #####
- #### #### # #### ########## ########## ####### ######################

- ####### ######## # ####### ### ##### ####### ########## #### ######################
- ###### # ###### ######## ####### ######### ####### ##### ###### ############################## #######
- ######### # #### (####### #######) ### ####### ##### ####### ########################### #### ###### ### # ####### ##########
- ####### # ##### ########## ####### #### (##################) ### ####### ########## ############ ################## ####### ############ ####### ######### ####### ### ##### #####
- ###### # ####### # ###### ################ ########## #### ####### ####
- ###### # ###### #### ##### ## ##### ####### ############### ##### ####### ######## ### ##### ##########, ######
- ####### # ####### ############ ########## #### ####### #### ####### ###################### ####### ############## # ########## ############## 32# ###
- ######## # ######## ## ####### ##################################
- #### # ########## 4 ########## ####### ######
- ###### # ###### ############### (########) # ####### ##
- ####### ##### # ######## ##### #### ####### # ####### ####
- ### ####### ####### # ################################### ########## ###### ########
- ######## # ######## #### .### # .### ############## ### ############################## ####### ##############
- ##### # ##### ### ####### # ### ############# ##### # ####### ### ####### #### ####### ########## ########################## ### # ###### #### ####### # ### #### #####
- ######## # # ######## ################### 100 ## ### ########### ######################### 250 #####
- ##### ####### # #### ### ####### ############## ###, ####, ########, #### # ###########

####### ##############

- ### ###### # # ####### ########################## ## ######
- ####### # ################ ########### ###### ########## ### # ### ########## #######/ ########### # ######### ####### #### #########
- ######## # ## ##### ##### ####### ####
- ###### # ############# ####### ########
- ###4#### # # ####### # ### ################
- ######## # ######## #### ####### ################################# ######################## ########################
- ###### # ##### ############################ ####### ###################### ####### # ## # #####
- ####### # # ####### ################### ###6#

- ####### # ################ ####### ######################

####### ########################

- #####!
- ######
- #######
- ####
- #### ########
- #### #####
- ########
- #######
- #######
- ###########
- ######### #######

################## # ####### #######

1.3. ## #######

######################

1.3.1. #######

####### ##### 1993 ### ############# 386### ############### #### ############ ###### # ###### ########

########## 386### ######## (########) ######### (########) ######################## 386### 0.5 # 386### ####### #######

386### # #### ###### ## #### ##### ##### ##### #### ###### ##

############# #### ################# ##### ######## ############ ############################## ############################## ## ###### ##### ###### ########## ####### ###################### ###### ##### ###### ##### ## ### ####### ###################### ### ###### ##### ###### ########## ###################### ####### ##############

(###) ###### ####### 1.0### 1993 ####### ###### #.#. ######## ######## 4.3######## (####/2#) ###### 386### ################################### 1994 # 5 ######### ####### 1.1#

################ ###### # #.#. ######## ## ######## ###/2 ################ #.#. ######## ###### ###/2 ################ ###### ### ## ########## ##&# #### ######## #### ###### ## 4.4######## ######### 4.4######## ################ ##### ###/2 ################### ######## ######### 1994 # 6 ######## ###/2 ################################### ####### 1.1.5.1#

####### ################### ## ######### 4.4######## ##### ## ###### ########## ######## # #### # ########################## (##########)###### ##### ############# ## 1994 # 11 ############# ##

12 ### ###### ########## ####### 2.0# ########################### ### 1995 # 6 ############## ####### 2.0.5#

############# ##################################

############# 10.######### (#####) ####### 10.# ### (########) ##### ##### ###

1.3.2. #######

Contributed by Jordan Hubbard.

####### ############################### ########### (######) ######### ########################### ############# ######################### ################ ################################ ########### ##################

############# ### ######## (###) ## ### ########### (####) ### #### ### ############################### ################# ### ########

1.3.3. #######

Contributed by Satoshi Asami.

####### ###################### ##### ######################### ####### ########################### ## ############################### ################### ####### ######## ##### ####### ###### #### #################

###################### ####### ###############

###

(###### ####) #### ### (########## ######## ######) ##### ########### #### # 2008 # 6 ### ####### ###### ### (##########)# ### ############# ##### #### ########## 2012 # 5 ## 2012 # 7 ## ### ## ####### ######## ########### ####### src/ ########### ## #### ### ###### ####### ####

#####

(#########) #### ########## ##### ## ##### ####### ####### ####### (########### ####### ##### commit ####################)# ########### ### ####################### ####### ######## # ################ (###)#

####### ####

(####### #### ####) ######## ############################### ###### ########################### ################ ######### 2014 # 7 #########################

> ##
>
> ################### ####### ########### ####################### #### ##### ## ###### ### ### ##### ################### ########################### ### ## ####### ###########

######

################ ################################ # ####### ################### ####### ### ##### ################ ## #, #### ######## ####### #####

####### ##### ########## ############# ######### ####### ######

#################### ################ ####### #####

###########################

########## ####### ######## ####################

1.3.4.

################# ##################################### 24,000 # ######### #### #### ############ ################ #### ####### 500 ######## #### ######################## make install############# ######## #### ## ######### #### ############################# # (pkg install)############################ #### ##### # 4, ########## #### ###

1.3.5.

(## ##########(8) ## ##########(8)) ########################### /usr/local/share/doc/freebsd###################### # 23.3.2, ## #### ################### #### ######## ### ############

####### ####
/usr/local/share/doc/freebsd/handbook/index.html

####### #####
/usr/local/share/doc/freebsd/faq/index.html

############## (##########)#http://www.FreeBSD.org/#

2. ##

Restructured, reorganized, and parts rewritten by Jim Mock.
Updated for bsdinstall by Gavin Atkinson and Warren Block.
Updated for root-on-ZFS by Allan Jude.

2.1.

9.0######## ########## ################ ########## ####### ########## ###

################## #386™ # ###64 ##################### ##
######

##

############ ####### ##### #### ############# ###### ###### ####### ######### ### (######) ######## ######## ##### ###### ### ######## (####://####.#####.###/#####.###/########)#

##########

- ######## ####### ######
- #### ####### ######
- ###### ###########
- ########## ######################
- #############
- ########## #### ### ########

##############

- ####### ####### ############################

2.2.

###################

####### ######## 96 ## # ### ## 1.5 ## ## ##2#4 ## ### ### 8 ## ############

################

###64
    ###################################® ##### #####64############ #86#64#

    # ###64 ############ ######™64, ### #######™, ### #####® ####™ ## #####® ####™ 2 ########

#386

################# 32####, #86 ###

############ #386 ############ #####® 486 ##############

####### ########### (######## ####### ##########, ###) ### ### ################ ### ########## 4 ## ######################## ### ### ########## ####### ########## ###(4)#

##64

######### #######® # #######® 2######### ## ##1# #####® 460## # #####® #8870# #### (############, ##) ####### (######### ###############, ###) ########

##98

###9801/9821 ###### #386 ####### 80486########®# #######® ### # #######® ## ##### ## ###, #####, ###, # ### ##386 ########## ## ### ###9801 # ##### ###386/486/586 ####### ### ###9801/9821 # ### ###98

############# ###98##/##/##/###2 # ### ####98 ####### (###9801 ##) ### ####### ###### ### ###### ### ####98# ####98 #####98 ####### (####) #######

#######

#####® ###® ####### ### ## ###

32 ########## 2 ## # ####

#####64

#######/#####64 ####### #######/#####64 ###

################ ################################

2.3.

########## ####### ########################### ########################

1. ######

   ########## ## ########### ################################ ### ######################## #### ##

2. ## ####### #####

   ## ####### ########################### #### ####### ####################### ####### ########### #### (#########)#

   # #386 # ###64 ############################## (############ ######) ######## ######## (###### #### ######, ###) ################### (####### #########)################ ######## ####### ############### (######## #########)################## (####### #########)# #### #### (#### ######### #####, ###) ################### ### ########## 128 ##################

> ##
>
> ############# #######® ## #### ### ###### ## ####### ################### ### ######

####### ############## ### ############## ### ################### ####### ################ ##

################## ####://##.#########.###/####/####_##_####_############_#################### ### (####://#######.###########.###/######.###) ########## ####### ### #### ### ####### ###### ##### #### ## #######

> ##
>
> ## ############################## ## ##################

(# 21, ###)

3. ######

   ## ####### ##

   ###### #### ######################## ########################## (######## ####### ########, ###) ##############

   1. ## ##
   2. #####
   3. ##### ## ##
   4. #######
   5. ## ### ### ## ##

4. ## ####### ###

   ## ####### ####### ###### ####### ######################## ################ ################ ## ####### ### ####### ### (####://###.#######.###/########/10.3#/######.####)# ################ ########

   ############### ####### ######### (####://###.#######.###/########/#####.####)#

2.3.1.

####### ################################### ####### ######################## (##, ### # ###)####### ########

####### ###### ###.#######.###/#####.############# ########## ####### ######################## ### ## ####### 10.2 # ###64 ####### FreeBSD-10.2-RELEASE-amd64-dvd1.iso######### ########## ### ####

##################################

############ #### (####### ########## ######## #########) ################### uefi#

#####

- -bootonly.iso################### ###################### ####### ########## ## ######### ## ###
- -disc1.iso########### ####### ############ #### ########### ## ######### ## ###

- -dvd1.iso########## ####### ########### #### ########## ###### ############################## ###################### ### ######### ### ###
- -memstick.img########## ####### ########### #### ################### ### ######

################### CHECKSUM.SHA256######## ## ###256(1) ######### ### (########)###### sha256 *imagefilename*#################

########## CHECKSUM.SHA256 ##

2.3.1.1. ###### ###

*.img ############### (#####)################################## *.img # ### ##############

##

########## ### ########################

2.1. ## dd

##

/dev/da0 ################## ##

- ##(1) ###### ###, #####® ##### ##® ########## dd ######### ### ############################## ## ### ################ ####### #### ###64 ######### ### ###

  # dd if=*FreeBSD-10.2-RELEASE-amd64-memstick.img* of=/dev/*da0* bs=1M conv=sync

  ############ ### ## ####(8) ######### #####® ### ########################## ####(8)#

2.2. ## #######®

##

#####################################

1. ## ##### ###### #######® #

   ##### ###### #######® # ########################## # https://launchpad.net/win32-image-writer/ #### ##########

2. # ##### ###### #####

   ## ###32########## ####### ## Device ################## ################### ## [####] ##### #### ############################ ########## [#####] ##########

######### ####### #

2.4.

##

##########################

Your changes will now be written to disk. If you
have chosen to overwrite existing data, it will
be PERMANENTLY ERASED. Are you sure you want to
commit your changes?

###

########## # 2.3.1, ######### ##################### ############ ### ####### ## # ############### ###################################

2.4.1. # #386™ # ###64

######## #### ######################### ##/### # ### ### ############### #10, #11, #12 # ###### #####

################## ####### ##########

1. ##

2. ##### #### ##########################

3. ############################### #### #### ####### (####://###.####.##/##/############.####) ##### #######

2.4.2. # #######®

################## ##### ## ###### #####® ####### #######+######+#+# # #######+###+#+#### 0 > ## ####

boot cd:,\ppc\loader cd:0

2.4.3. # #####64®

#####64® ############ ## ## ####### ####

##

Sun Blade 100 (UltraSPARC-IIe), Keyboard Present
Copyright 1998-2001 Sun Microsystems, Inc. All rights reserved.
OpenBoot 4.2, 128 MB memory installed, Serial #51090132.
Ethernet address 0:3:ba:b:92:d4, Host ID: 830b92d4.

################## #1+# # ####+# ##### ####### ## BREAK#### ### # ##, ~# #### ##### ###### ###### ### ##### ok#### ##### ok {0} ########## ### ##

boot cdrom#

2.4.4. #######

##################

2.1. #######

####### ####### ################ 10 ######## ################ ####### ###################### ##### ##################################

- ######## (Boot Multi User)######## ####### ################## 1###### # # ##### ##
- ######## (Boot Single User)############# ######### # 12.2.4.1, ######## ##### 2###### # #######
- ######### (Escape to loader prompt)### # 12.2.3, ########## 3 # ### #######
- #### (Reboot)########
- ###### (Configure Boot Options)############# ## 2.2, ######## ########

2.2. #######

##

################ (On) ## (Off)###

- #### ## (ACPI Support)###################### (Off)#
- #### (Safe Mode)##### #### ## (ACPI Support) ### (Off) ################### (On)#
- #### (Single User)######### (On) ####### ####### # # 12.2.4.1, ######## ############## (Off)#
- #### (Verbose)######### (On) ############################

############ 1 # ######### ############ ##### ###### ############### ############################ ############## ## 2.3, #######

2.3.

[#######] ########################## ###################################[#####] ##### ####### # ##### #################[#### ##] ############ ############ ######## # 2.10, ### ####

##

########################## # #### ##### ## ####### ##### ###### more /var/run/dmesg.boot ##################### exit #######

2.5. ##

############ ########## ################################### ##### ################### ##### # ############

2.5.1.

####### ################## ############ ## 2.4, #########

2.4.

########## [###] ## ############## ## 2.5, ############################ [##] #### ##### #########

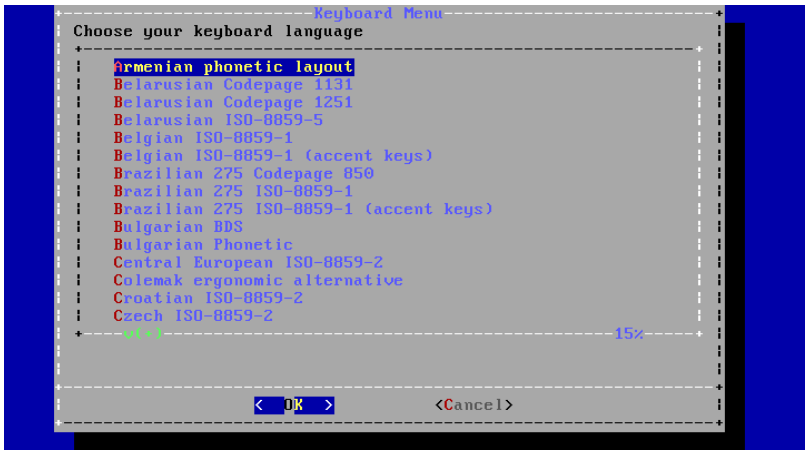

2.5.

(######)##### #####

##

####8859#1 #

10.0######## ##

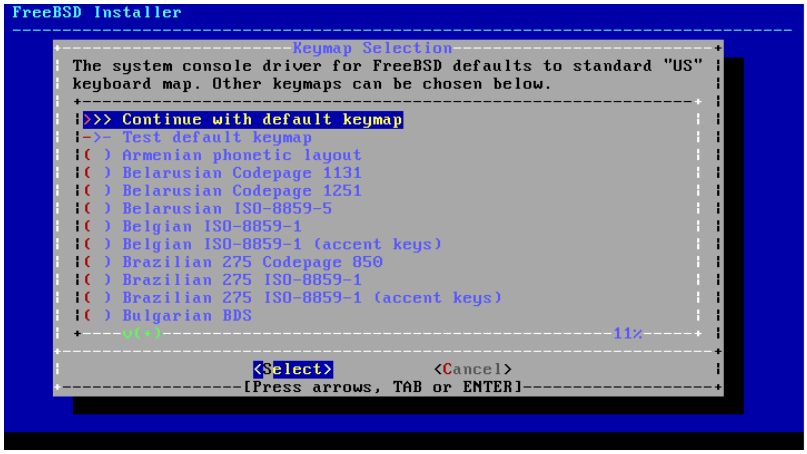

2.6.

2.5.2.

###################

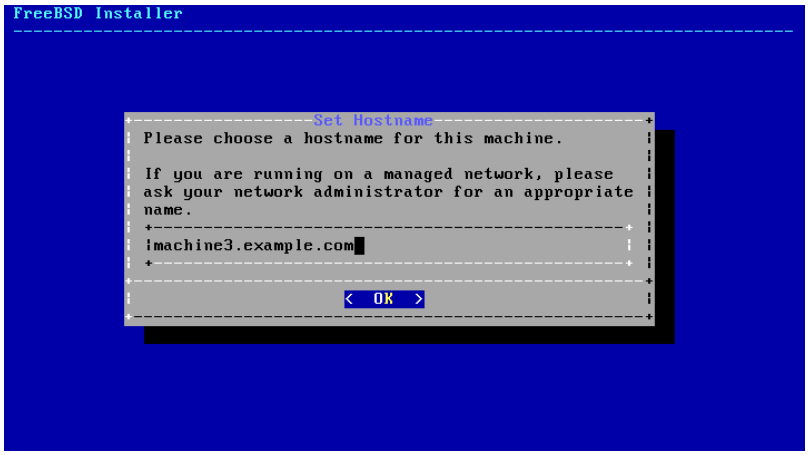

2.7.

################################ machine3.example.com#

2.5.3.

###############

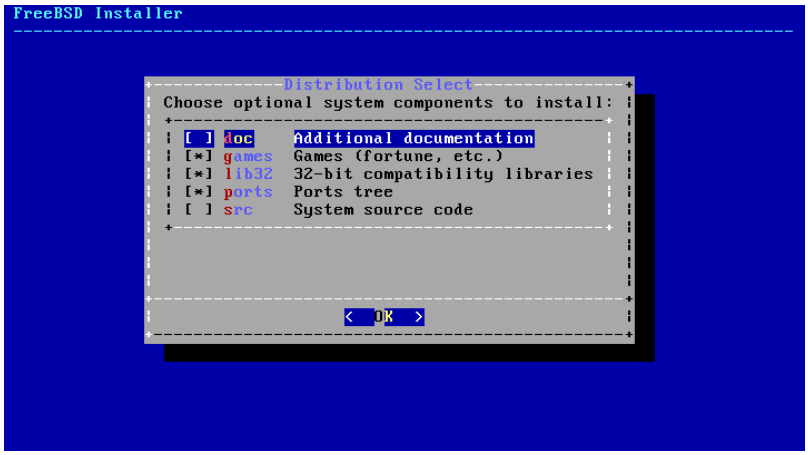

2.8.

#################################### ## (######) # ######## ### #### (#### ######)############### ###############

- doc # ######################## /usr/share/doc## ####### ###################### # 23.3, ####### ##### ###
- games # #### ### ##### #######, ###13 #####
- lib32 # # 64#### ### ####### ### 32#### ##############
- ports # ####### #### ############################ 4, ########## #### ######### #### ####

##

########################## #### ####### 500 ## ##########################

- src # ### ####### ######## (######) # ### #### ###### ############ ####### ############### 1 ## ########### ####### ####### 5 ## ####

2.5.4.

2.9, ####### ########## -bootonly.iso ##

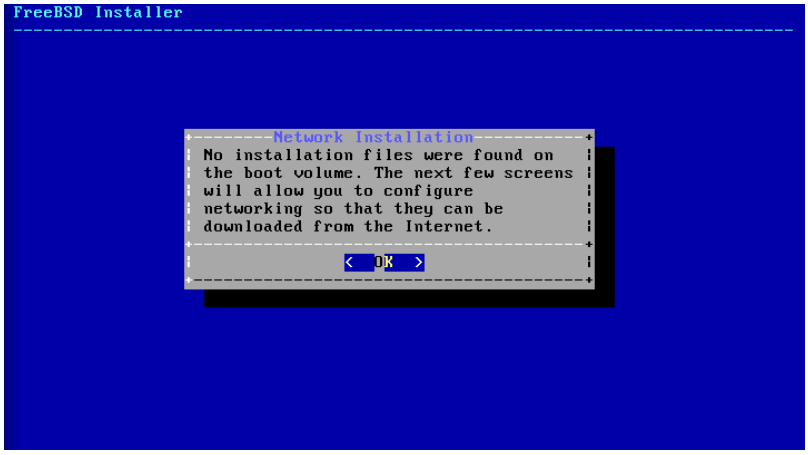

2.9.

########## ##### #### # 2.8.2, ######### ######################### ####### ######################## ##########################

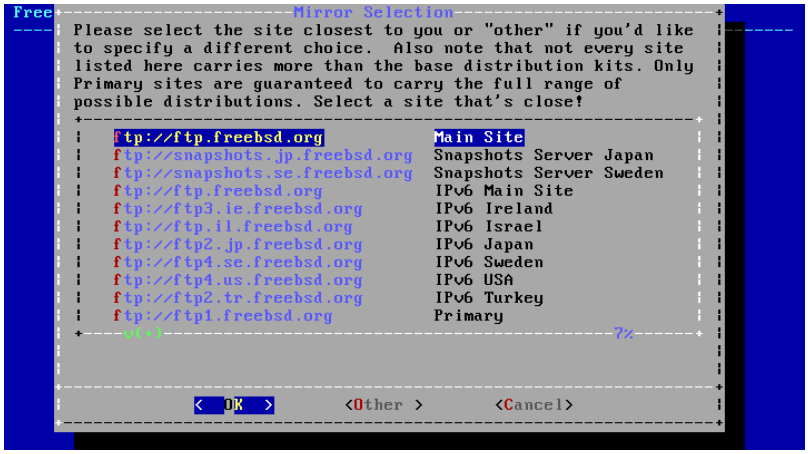

2.10.

############################

2.6.

################################## ####### ########

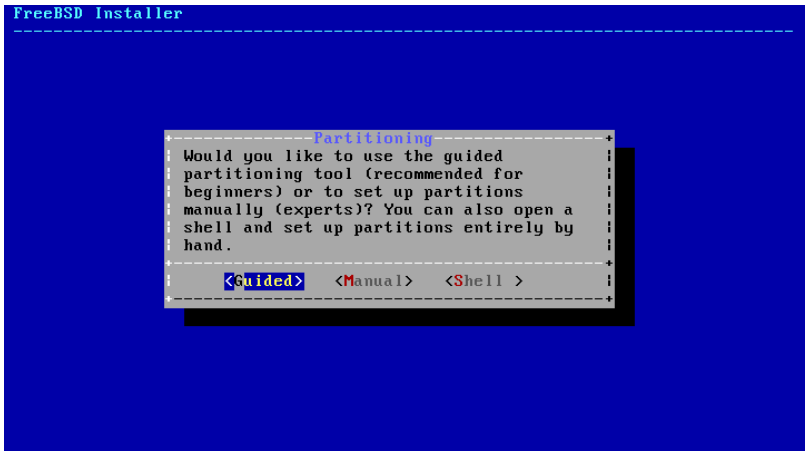

2.11. ####### 9.#

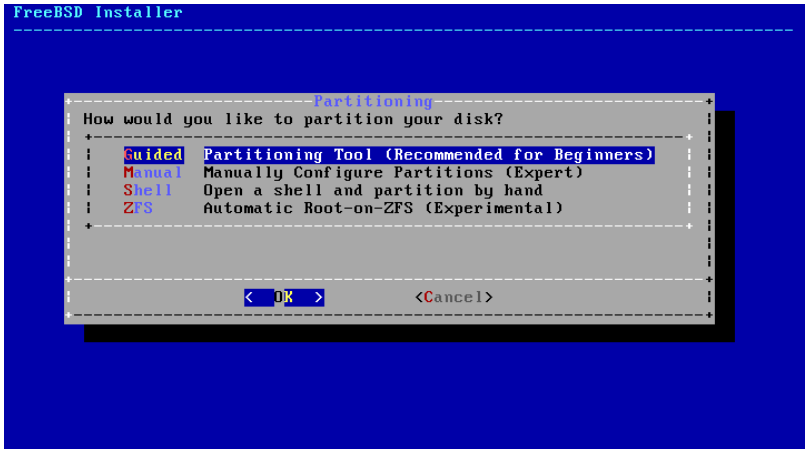

2.12. ####### 10.#

(Guided) ############### (#########)### (Manual) ############################ Shell ### ##### ## ################# #####(8), #####(8) ## ########(8) ##########ZFS ###### ####### 10 ############### ##### ########## ##### #### (#### ##########)#

####################################

2.6.1.

/usr ######################/, ####, /var ## /usr#

########## /var ################## (#######)#### (### ####) ###### (#####)########################## ###################### /var #### 1 ## ########

##

/var/tmp ################################### /var/tmp### /var/tmp ############ ######## #######, ###### ########## # ##########

/usr ################### ####### #### ###################### 2 ## ####

##

################## (###) ########### ### ## ## ############## ################

4 ##

#/# ################### #/# ############ ################ /var

2.6.2.

########

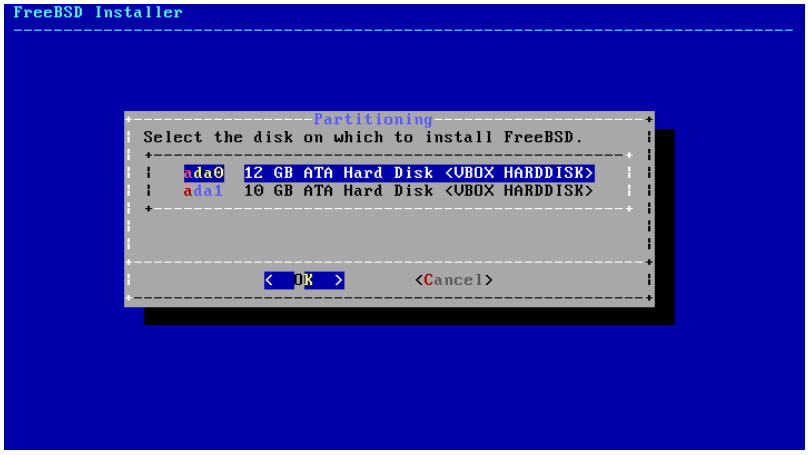

2.13.

[###### ####]######################## [#########]

2.14.

############################### [######] ################### [####] ########## ####### ######## ############################ [######] #####

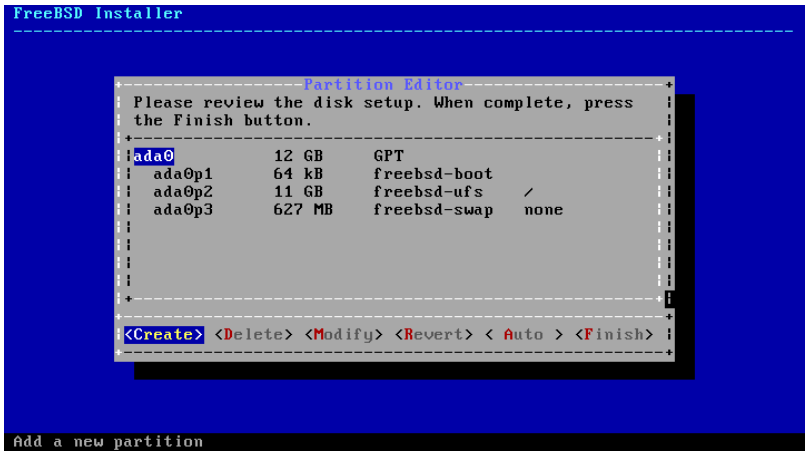

2.15.

2.6.3.

##################

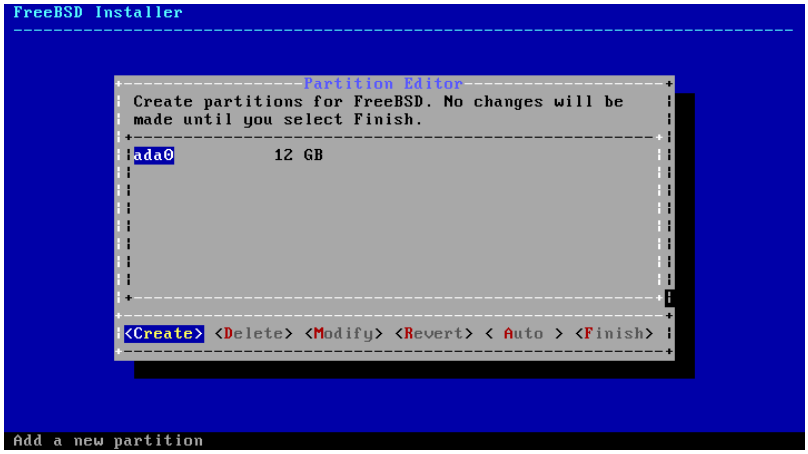

2.16.

######### (###### ada0) #### [######] ############## (######### ######)#

2.17.

###64 ########### ######## ### ######## ##############################

2.1.

##	##
###	##### ######### ###### #######®#
###	# ### # ### ##### ### ##################### ##### # (########### ######### ####)#
###	#### #### (####://##.#########.###/####/####_#########_#####)#
###	##### (####://##.#########.###/####/######_####_######)#
##98	## ### ##### ### ###98 ## (####://##.#########.###/####/##9801)#
####8	###### ##### ## ########### ### #####64 # ########## ###

################## [######] #########

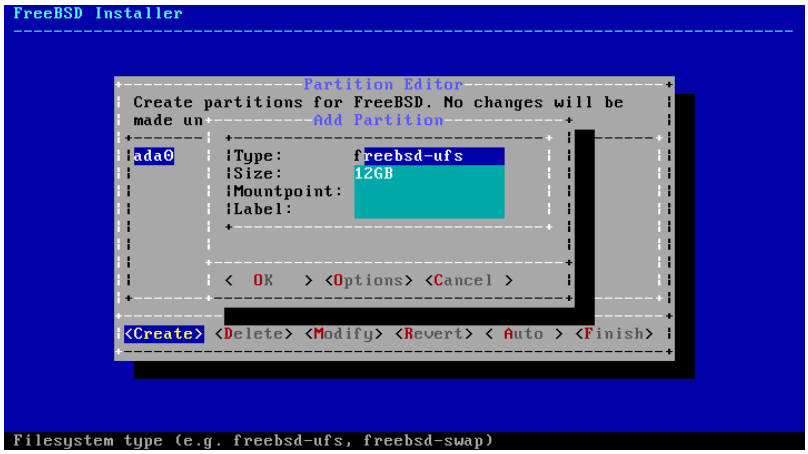

2.18.

##############

- freebsd-boot # ## ######## #### (#### ####)#
- freebsd-ufs # ######## # ### #####
- freebsd-swap # ######## #####

############## freebsd-zfs########## ######## ### #### (# 19, # #### (###))#### #####(8) ##### ### #### ####

################################## /, /var, /tmp ## /usr ################ ## 2.1, ################ ####

(Size) ################ ## ##, # ## ##, # ##

##

######### (######) ################## 4 ## ################## 512##### # 4###### ################ 1# # 1# ################### 4# ########################## #### ########## (#### ####) ######## 512##

################### (Mountpoint)######## ### ############ /#

(Label) ## /etc/fstab ############### ############################ ############ /dev/gpt/###################### /dev/

##

labroot # rootfslab ##### ### lab # ###

2.1.

########## /, /var, /tmp ## /usr ################### ### ######################## 20# ####### ########################## (####) # /var ############### ex ###### ###################### ########

gptboot ###### ### #### /

#####	##	###	##
freebsd-boot	512K		
freebsd-ufs	2G	/	exrootfs
freebsd-swap	4G		exswap
freebsd-ufs	2G	/var	exvarfs
freebsd-ufs	1G	/tmp	extmpfs
freebsd-ufs	##### (#####)	/usr	exusrfs

############# [######] #####

2.6.4. ###########

10.0######## ######### ########### ## 4# # ######### ### ## 4# ## (######)#### 512 ##################### 512 ########### (####) ####### 4# #### ## #### ###### # 17.12.2, ### geli ###### ################### / boot ### 2 ## ### ###

########################

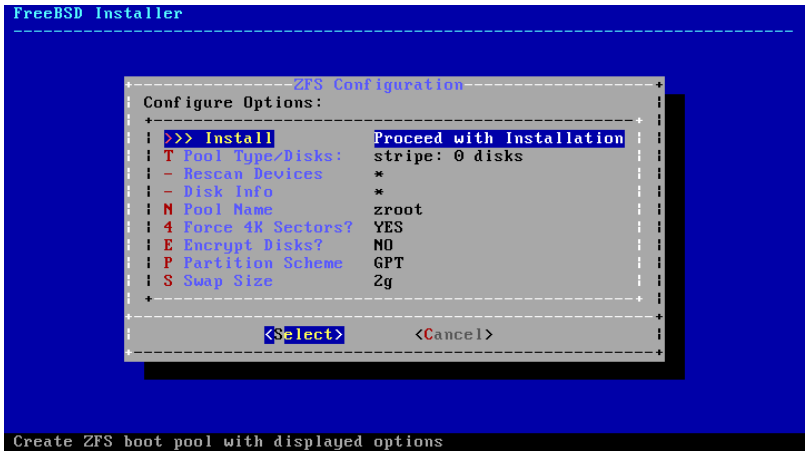

2.19. ###

(Pool Type) ############## ### ############### ########## (######) ################## # 2.6.5, ###### ####### ############################## ###### (##########)### ###### (############) ## ###### 1, 2, # 3 (######### 1, 2 # 3 ######)###################################### ###### ########

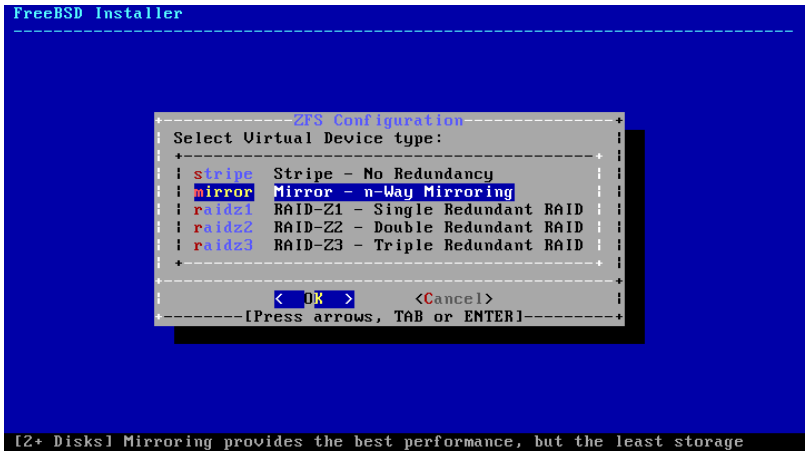

2.20. ###

(Pool Type) ## (<###### #########>) ########## (<#######>)

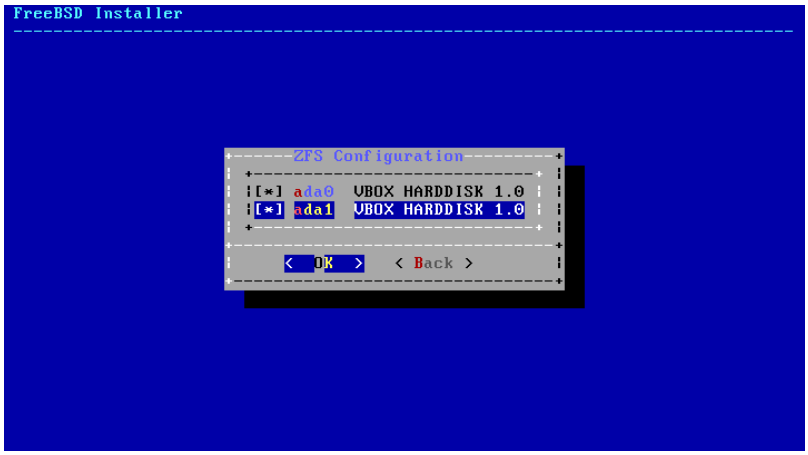

2.21.

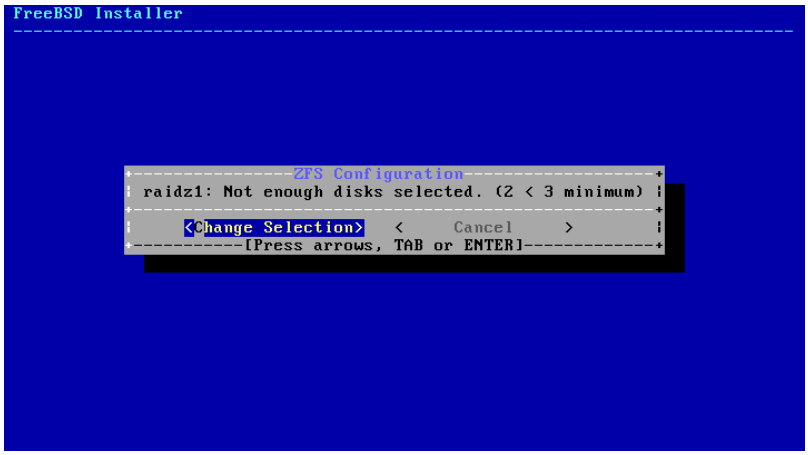
FreeBSD Installer
ZFS Configuration
raidz1: Not enough disks selected. (2 < 3 minimum)
<Change Selection>
Cancel
[Press arrows, TAB or ENTER]

2.22.

(# ###### #######) ############################## (# #### ####) ################################### (####)#

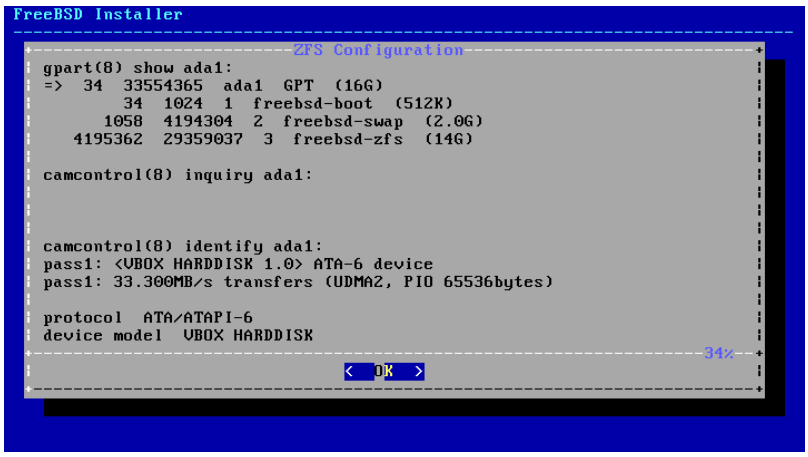
FreeBSD Installer
ZFS Configuration
gpart(8) show ada1:
=> 34 33554365 ada1 GPT (16G)
34 1024 1 freebsd-boot (512K)
1058 4194304 2 freebsd-swap (2.0G)
4195362 29359037 3 freebsd-zfs (14G)
camcontrol(8) inquiry ada1:
camcontrol(8) identify ada1:
pass1: <VBOX HARDDISK 1.0> ATA-6 device
pass1: 33.300MB/s transfers (UDMA2, PIO 65536bytes)
protocol ATA/ATAPI-6
device model VBOX HARDDISK
34%
< OK >

2.23.

4# ################ ### (##) # ### ################################### ###### (>>> #######)

############################

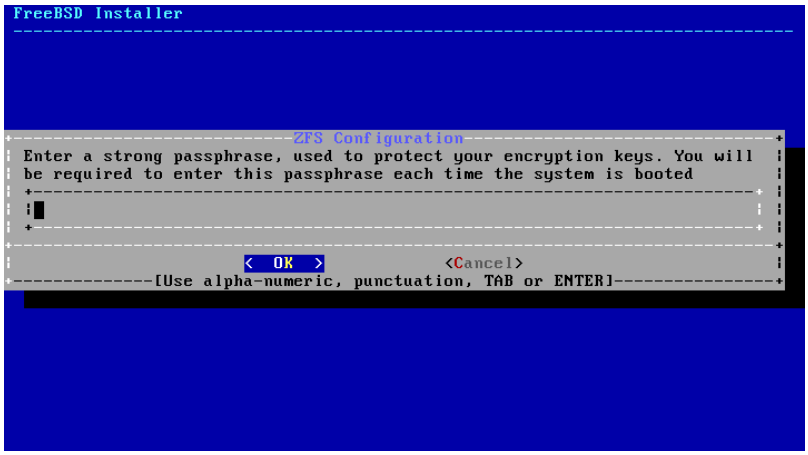
FreeBSD Installer
ZFS Configuration
Enter a strong passphrase, used to protect your encryption keys. You will be required to enter this passphrase each time the system is booted
< OK >
<Cancel>
[Use alpha-numeric, punctuation, TAB or ENTER]

2.24.

################################ ### ########

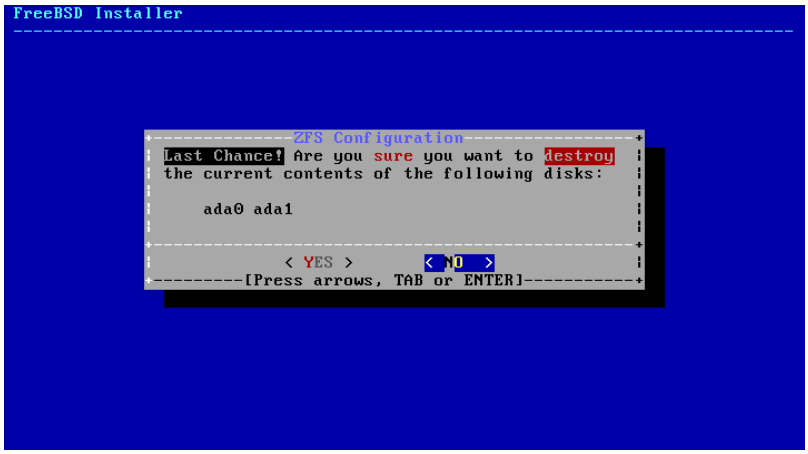

2.25.

############

2.6.5. #####

#################### ##################################### ##### #################### /tmp/bsdinstall_etc/fstab ######### /mnt ############# exit ### ########## #######

2.7.

[####] ###########[###### & ####] ##########

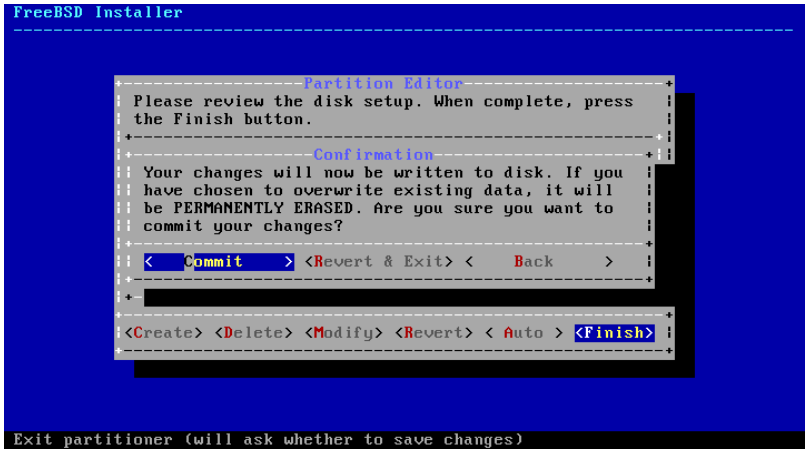

2.26.

############ [######] #### ######

##

################################### (#### ####) ###############

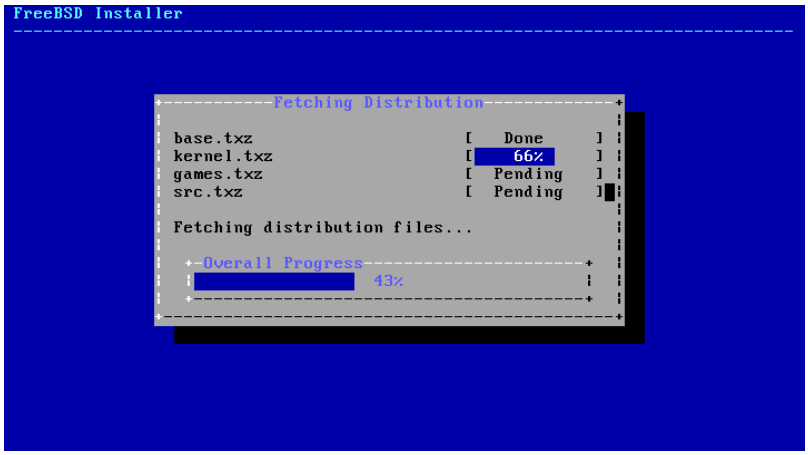
FreeBSD Installer
Fetching Distribution
base.txz [Done]
kernel.txz [66%]
games.txz [Pending]
src.txz [Pending]
Fetching distribution files...
Overall Progress
43%

2.27.

##

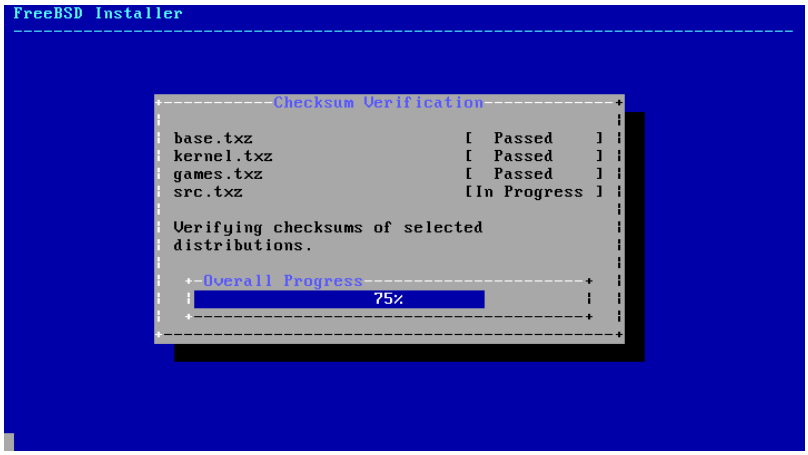
FreeBSD Installer
Checksum Verification
base.txz [Passed]
kernel.txz [Passed]
games.txz [Passed]
src.txz [In Progress]
Verifying checksums of selected distributions.
Overall Progress
75%

2.28.

########################

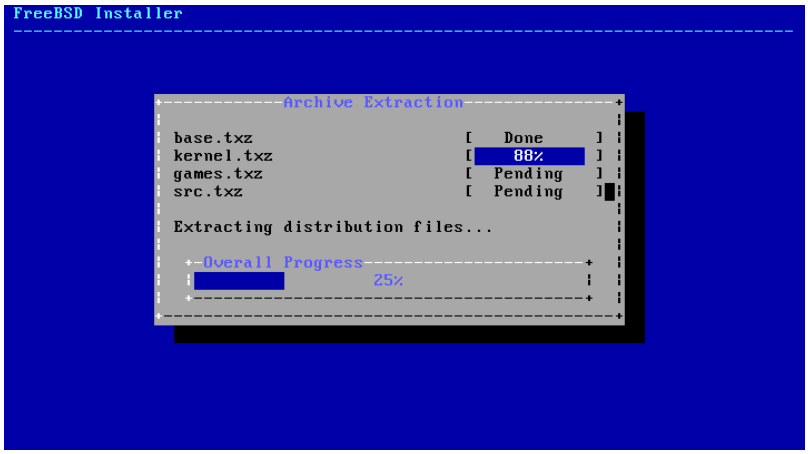
FreeBSD Installer
Archive Extraction
base.txz [Done]
kernel.txz [88%]
games.txz [Pending]
src.txz [Pending]
Extracting distribution files...
Overall Progress
25%

2.29.

######################## ################################

2.8.

####### ################ ##################################

##

#######bsdconfig ###############################

2.8.1. ## **root**

####### root ##

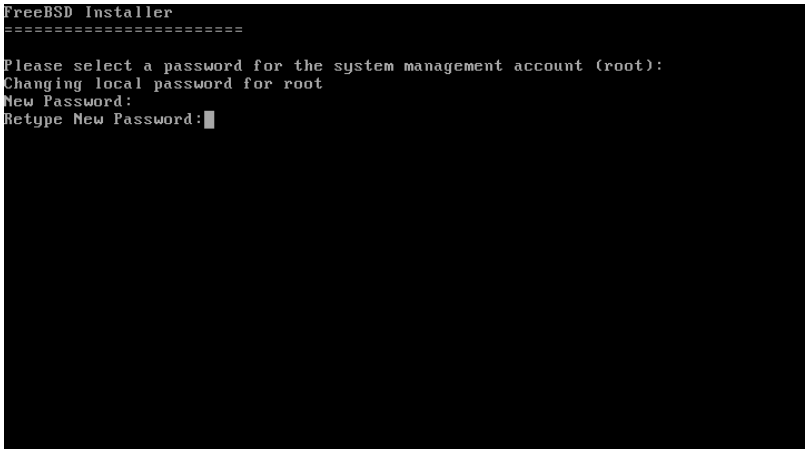

2.30. ## root

2.8.2.

################################

##

############################

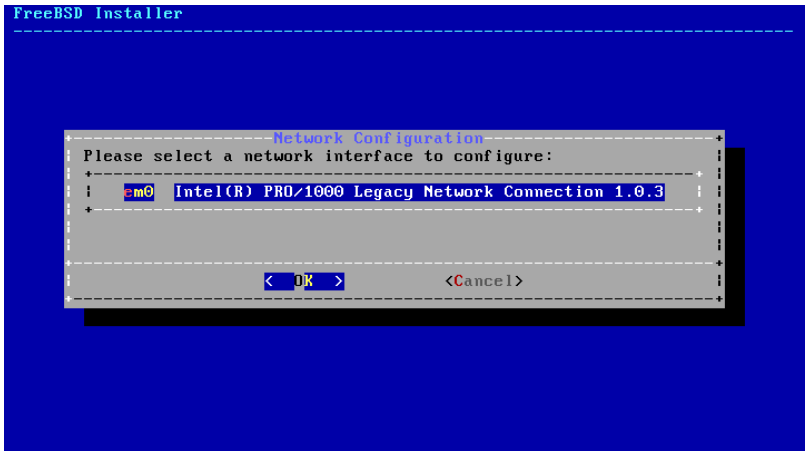

2.31.

########################## ## 2.35, ### ###4 ############################## (######## ###### #####)#

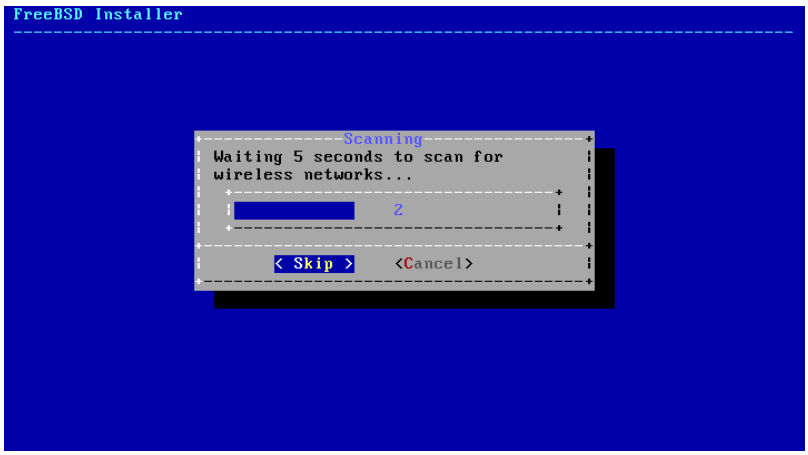

2.32.

####### ####### ### ########## (####) ######## ####################### ###### #### ############## ####### ###### #### ############ [######] ## ##########

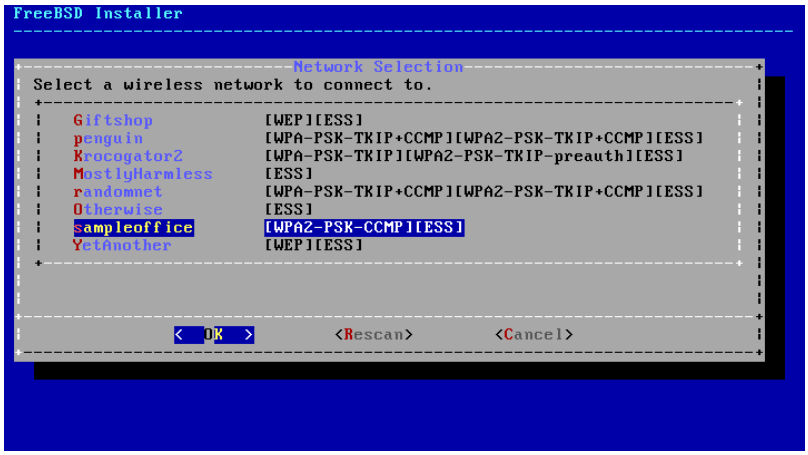

2.33.

########################## ###2 ############ ### ############### ###2 ########## ########## ### (###)#######################

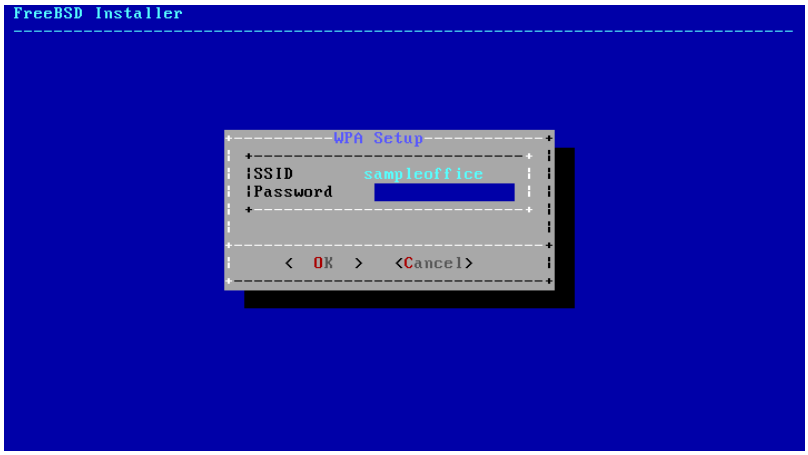
FreeBSD Installer
WPA Setup
SSID sampleoffice
Password
< OK > <Cancel>

2.34. ###2

######################## ###4 ###

FreeBSD Installer
Network Configuration
Would you like to configure IPv4 for this interface?
< Yes > < No >

2.35. ## ###4

######### ###4# #### ################# #### ##############################

##

########################## #### ################### (######## ####### ########, ###) #### ####### ####

[###] ################ ####

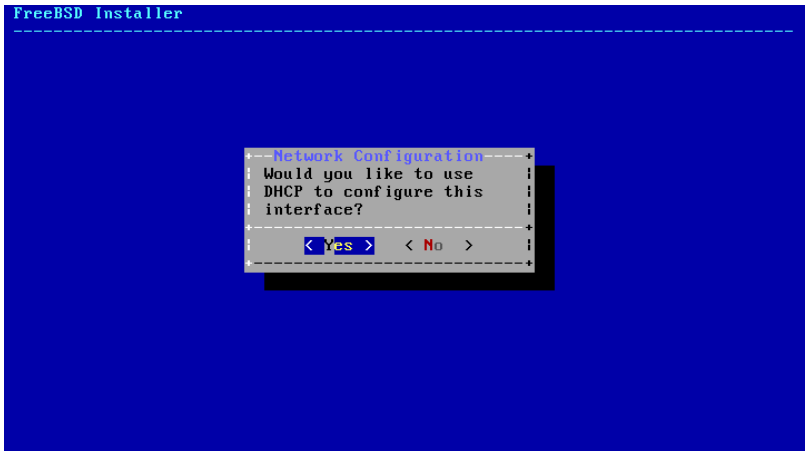

2.36. ## ###4 ####

[##]

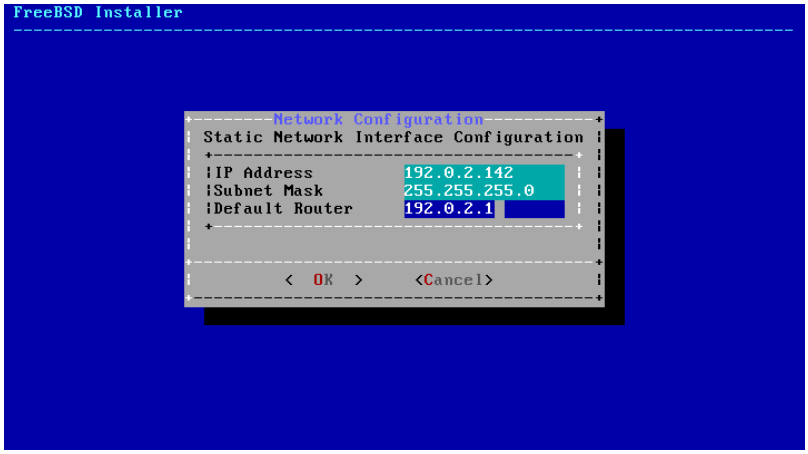

2.37. ###4

- ## ## (IP Address) # ######### ###4 ##############################
- ##### (Subnet Mask) # #########
- ##### (Default Router) # ## ##############

################## ###6 ########### ###6#### [###]#

2.38. ## ###6

########## ###6########## ####### ################# (#####) ######################## ####://#####.####.###/####/###4862 ########################

###6 ############## [###]

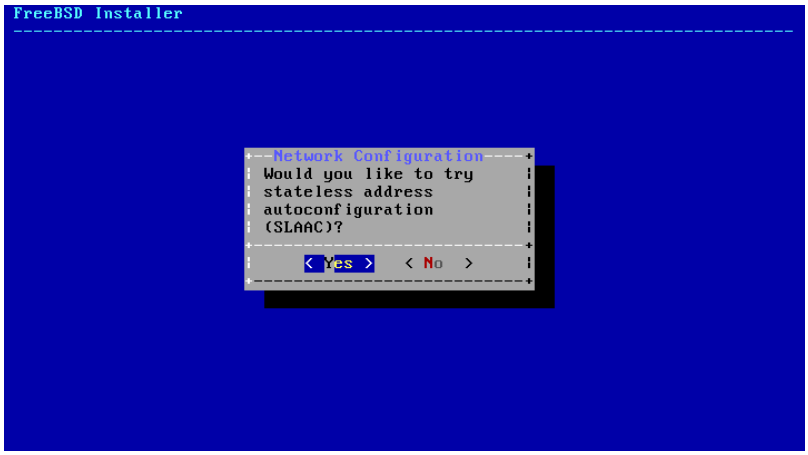

2.39. ## ###6 #####

###6 ####### [##]

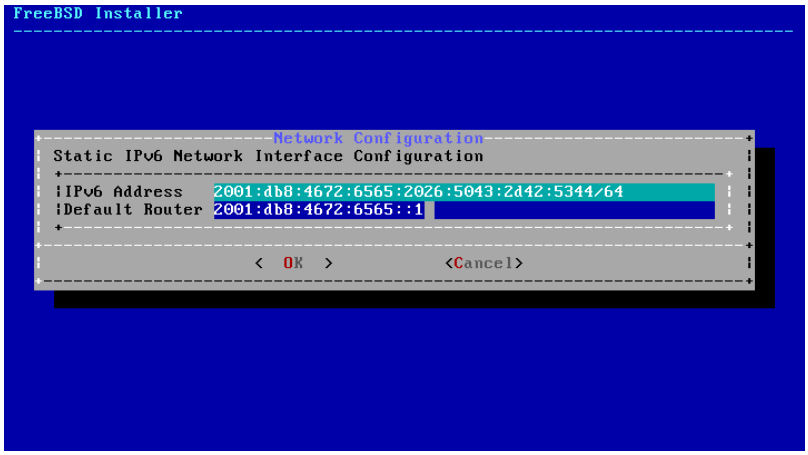

2.40. ###6

- ###6 ## (IPv6 Address) # ######### ###6 ##############################
- ##### (Default Router) # ###6 #############

#################### (###### #### ######, ###) ######################### #### # ##### ########## ##### (Resolver Configuration) ############################## (Search) ### DNS #1 # DNS #2 ### ### #### ###4 #/# ###6 ########## ### ####

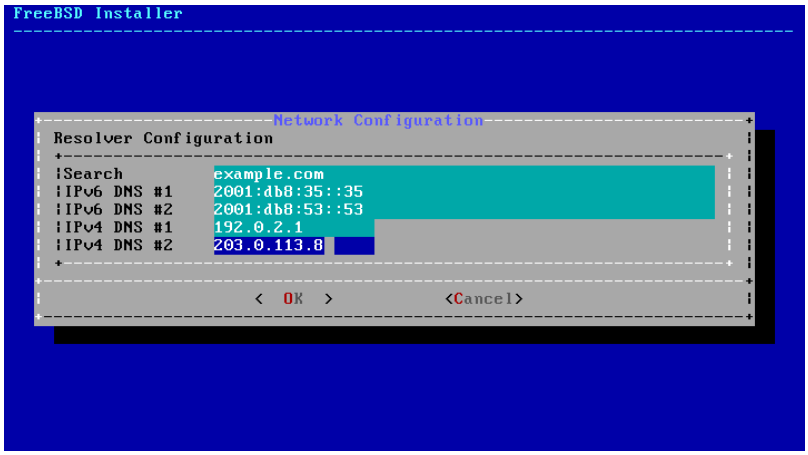

2.41. ###

2.8.3.

################ ### ####### ######## [##]###########

2.42. ##### ###

###

################################

2.43.

################ ######

Countries in America -- North and South
Select a country or region
38 Puerto Rico
39 Saint Barthelemy
40 Saint Kitts and Nevis
41 Saint Lucia
42 Saint Martin (French Part)
43 Saint Pierre and Miquelon
44 Saint Vincent and the Grenadines
45 Sint Maarten (Dutch part)
46 Suriname
47 Trinidad and Tobago
48 Turks and Caicos Islands
49 United States
50 Uruguay
51 Venezuela, Bolivarian Republic of
52 Virgin Islands, British
53 Virgin Islands, U.S.
[OK]
Cancel

2.44.

################ ######

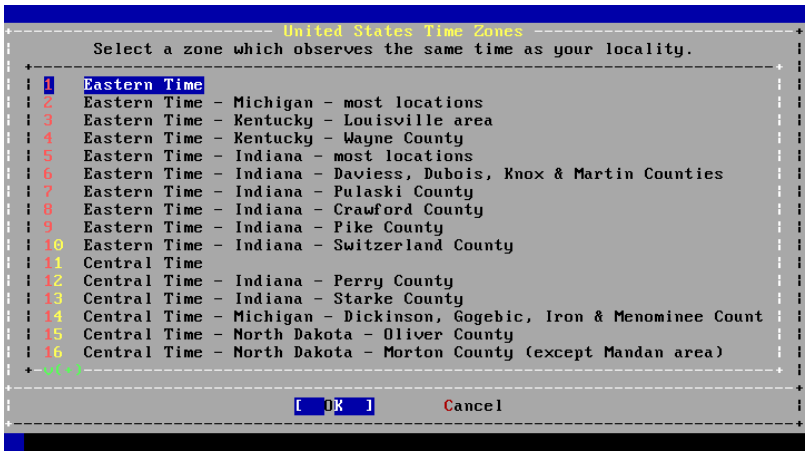
United States Time Zones
Select a zone which observes the same time as your locality.
1 Eastern Time
2 Eastern Time - Michigan - most locations
3 Eastern Time - Kentucky - Louisville area
4 Eastern Time - Kentucky - Wayne County
5 Eastern Time - Indiana - most locations
6 Eastern Time - Indiana - Daviess, Dubois, Knox & Martin Counties
7 Eastern Time - Indiana - Pulaski County
8 Eastern Time - Indiana - Crawford County
9 Eastern Time - Indiana - Pike County
10 Eastern Time - Indiana - Switzerland County
11 Central Time
12 Central Time - Indiana - Perry County
13 Central Time - Indiana - Starke County
14 Central Time - Michigan - Dickinson, Gogebic, Iron & Menominee Count
15 Central Time - North Dakota - Oliver County
16 Central Time - North Dakota - Morton County (except Mandan area)
[OK]
Cancel

2.45.

################ ######

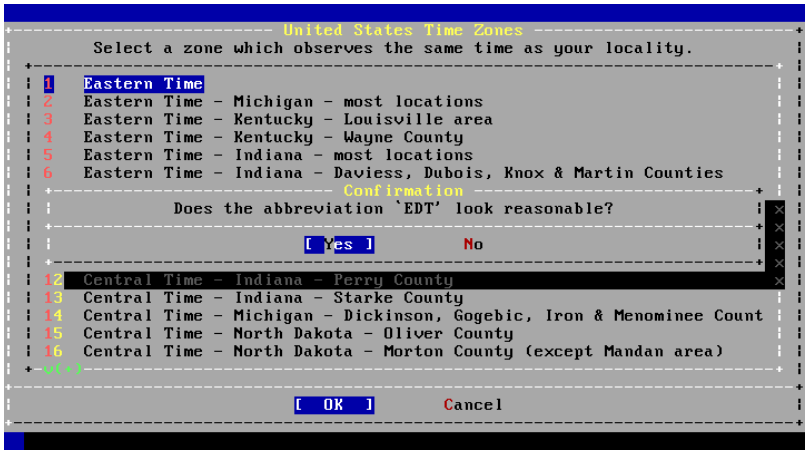
United States Time Zones
Select a zone which observes the same time as your locality.
1 Eastern Time
2 Eastern Time - Michigan - most locations
3 Eastern Time - Kentucky - Louisville area
4 Eastern Time - Kentucky - Wayne County
5 Eastern Time - Indiana - most locations
6 Eastern Time - Indiana - Daviess, Dubois, Knox & Martin Counties
Confirmation
Does the abbreviation 'EDT' look reasonable?
[Yes]
No
12 Central Time - Indiana - Perry County
13 Central Time - Indiana - Starke County
14 Central Time - Michigan - Dickinson, Gogebic, Iron & Menominee Count
15 Central Time - North Dakota - Oliver County
16 Central Time - North Dakota - Morton County (except Mandan area)
[OK]
Cancel

2.46.

################## ##### ########

2.8.4.

##

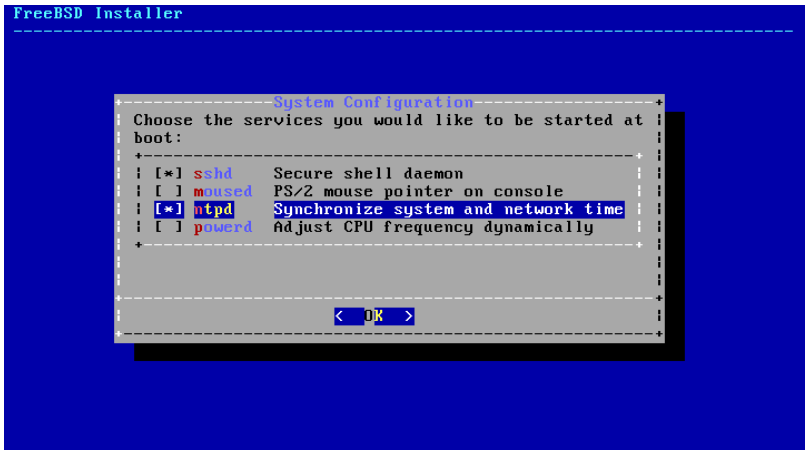

2.47.

#################

- sshd # ###### ##### (###) ###### ###################################
- moused # ####### ####### ###############
- ntpd # ######## (####### #### #######, ###) ###### ################# #######®, ######## # #### ## ##########
- powerd # ####################

2.8.5. ###### (##### ####)

################## (##### ####)################################

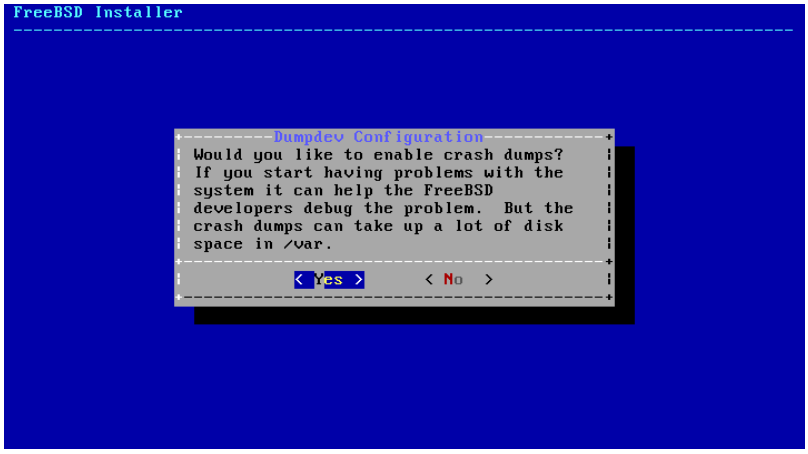

2.48. ###### (##### ####)

2.8.6.

####################### root ################ root ################# ################

[###]

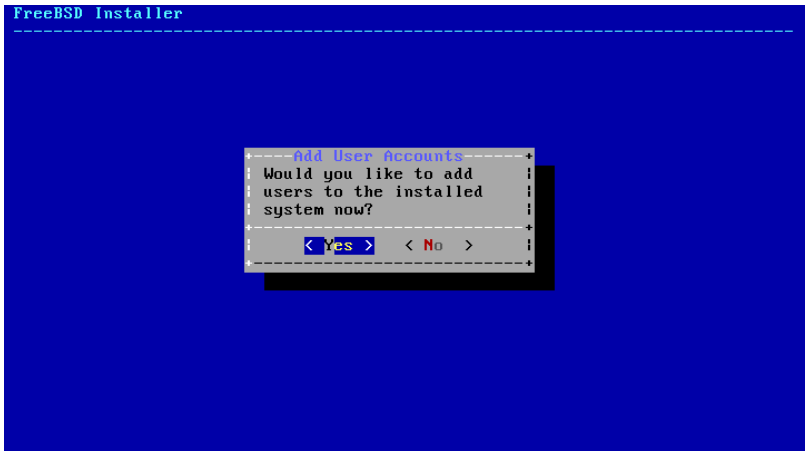

2.49.

#################### 2.50, ######### ####### asample ######

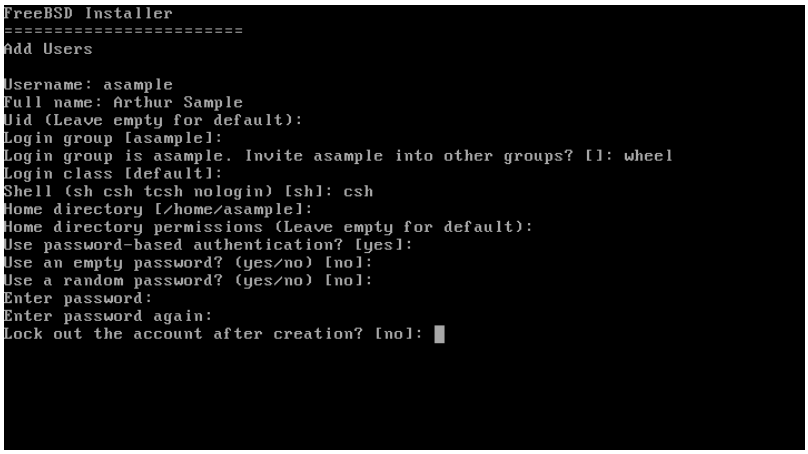

2.50.

############

- ##### (Username) # ##
- ## (Full name) # ##############################
- Uid # ### ########################
- #### (Login group) # ########################
- ###########? (Invite *user* into other groups?) # ################################## wheel#
- #### (Login class) # ############
- Shell # ################### ######### # 3.9, ####### ###### ##### ####
- ### (Home directory) # ####################
- ##### (Home directory permissions) # ######################
- ############? (Use password-based authentication?) # #### (yes)###############
- ######? (Use an empty password?) # #### (no)##############
- ######? (Use a random password?) # #### (no)##################

- #### (Enter password) # ######################
- ####### (Enter password again) # #############
- ##########? (Lock out the account after creation?) # #### (no)############

############################## (no) ######################## (yes) ###########

```
Login group [asample]:
Login group is asample. Invite asample into other groups? []: wheel
Login class [default]:
Shell (sh csh tcsh nologin) [sh]: csh
Home directory [/home/asample]:
Home directory permissions (Leave empty for default):
Use password-based authentication? [yes]:
Use an empty password? (yes/no) [no]:
Use a random password? (yes/no) [no]:
Enter password:
Enter password again:
Lock out the account after creation? [no]:
Username   : asample
Password   : *****
Full Name  : Arthur Sample
Uid        : 1001
Class      :
Groups     : asample wheel
Home       : /home/asample
Home Mode  :
Shell      : /bin/csh
Locked     : no
OK? (yes/no): yes
adduser: INFO: Successfully added (asample) to the user database.
Add another user? (yes/no):
```

2.51.

#########################? (Add another user?) #### (yes)#### (no) ###############

######################## # 3.3, ############

2.8.7.

##############################

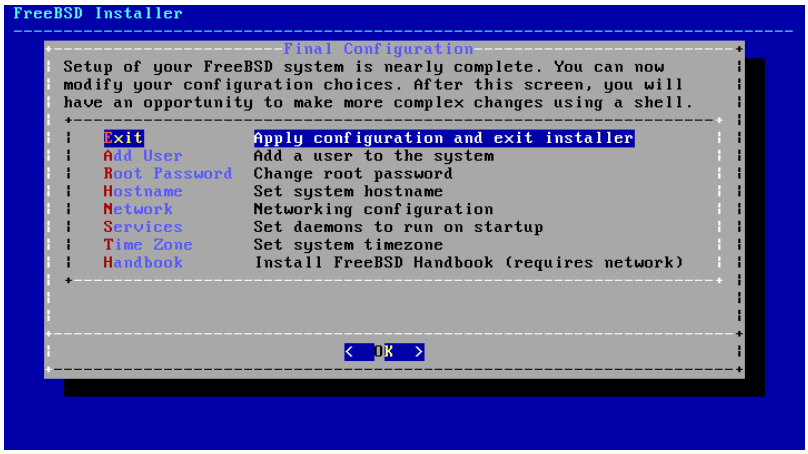

2.52.

############################

- ##### (Add User) # ### # 2.8.6, ########
- #### ## (Root Password) # ### # 2.8.1, ### root ###
- #### (Hostname) # ### # 2.5.2, #########
- ## (Network) # ### # 2.8.2, ##########

- ## (Services) # ### # 2.8.4, #######
- ## (Time Zone) # ### # 2.8.3, #######
- #### (Handbook) # ##### ####### #####

############ #####

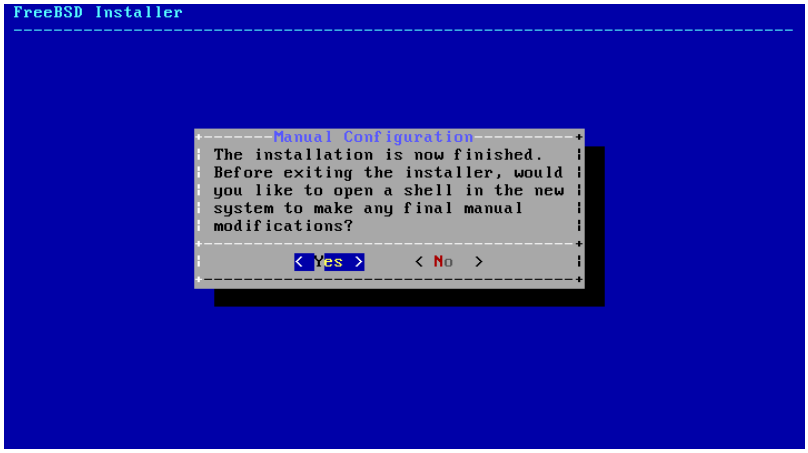

2.53.

########## ################################## [###] ########## ##### # [##] ##########

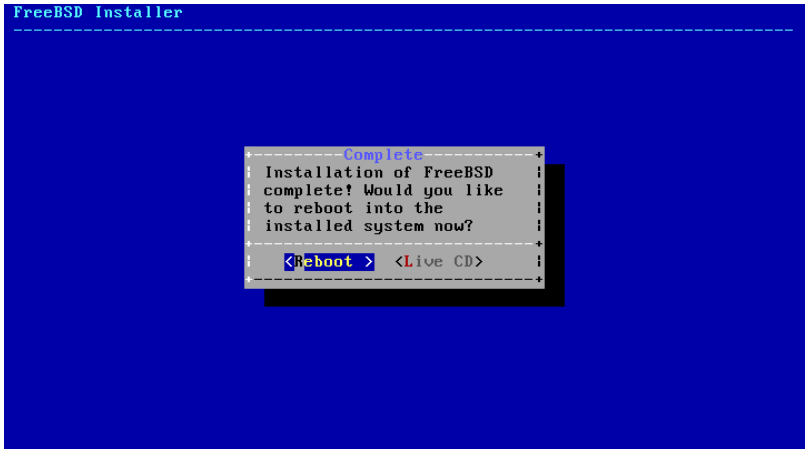

2.54.

################## [#### ##] ########## #### ## ###

######### [######] ############ ####### ######### ####### ####################

####### ################################## login: ########################## root#### # 3.3.1.3, ## ####### ########################

############## ########## ############## ####, #### ################## ########## ########## ## ################################## less /var/run/dmesg.boot###### # #########

2.47, ############ ### ########## ### # ### ## (###########)#######

```
Generating public/private rsa1 key pair.
Your identification has been saved in /etc/ssh/ssh_host_key.
```

```
Your public key has been saved in /etc/ssh/ssh_host_key.pub.
The key fingerprint is:
10:a0:f5:af:93:ae:a3:1a:b2:bb:3c:35:d9:5a:b3:f3 root@machine3.example.com
The key's randomart image is:
+--[RSA1 1024]----+
|    o..          |
|   o . .         |
|  .   o          |
|      o          |
|    o   S        |
|   + + o         |
|o . + *          |
|o+ ..+ .         |
|==o..o+E         |
+-----------------+
Generating public/private dsa key pair.
Your identification has been saved in /etc/ssh/ssh_host_dsa_key.
Your public key has been saved in /etc/ssh/ssh_host_dsa_key.pub.
The key fingerprint is:
7e:1c:ce:dc:8a:3a:18:13:5b:34:b5:cf:d9:d1:47:b2 root@machine3.example.com
The key's randomart image is:
+--[ DSA 1024]----+
|      ..     . .|
|     o .   . + |
|    . ..   . E .|
|   . .  o o . . |
|    +  S = .    |
|   +  . = o     |
|    +  . * .    |
|   . .  o .     |
|     .o. .      |
+-----------------+
Starting sshd.
```

13.8, ######### ########## ###

####### ################ # 5, # ###### ## ######################

wheel ############### su #### root #### ########## shutdown -p now

2.9.

##############################

(####://###.#######.###/########/#####.####) ######################## ############## # 8, ## ####### ## ############## GENERIC ############################## ####, #/# #### ### ########################## #######

##

#####

######################## ####

########################## ########### # #386, ###64 # ##64 ########## #### ################## ############## ########### #### ########################## hint.acpi.0.disabled #### ### #####

set hint.acpi.0.disabled="1"

################## /boot/loader.conf #### hint.acpi.0.disabled="1"################ # 12.1, #### ###

2.10. ## ####

2.3, ###### ## ########## ######## [#### ##] ######## ####### ##############################

[#### ##]

- ###################### root ########
- ################################
- ####################

3. #######

3.1.

########## ####### ############ ####### ####®##### ########## ##################### ###### ####################

##########

- #### ####### ### ########
- ### ####### ############
- ####® ###### ####### ##########
- ### ####### #######
- ####### ######
- #### (#####)### (######) #####
- ############ #### (######)#
- ### ####################
- #############
- ##### (######) ##### (###### ####)#
- #################

3.2. ## #######

###################################

```
FreeBSD/amd64 (pc3.example.org) (ttyv0)

login:
```

################amd64 ############## 64###### ################ pc3.example.org#ttyv0 ##### ### ####################

####### ## (##########) ##### (##########)#

2.8.6, ########## ###### ############### ###### ############

###################### (####### ## ### ###, ####)######################### ##### ############ #, $ ## %# ################# ####### ## ####### ############

3.2.1. ##

############################

####### ######## ####### ########## ####### ########## ##### ########## ####### #### ############ ####################

###+#1 # ###+#8 # ####### ######## ########## ###+#1 ###### ####### (ttyv0)####+#2 ######## ####### (ttyv1)####+#3 ######## ####### (ttyv2)######

######

##########(1), ##########(1), #####(4), #######(4) ## ##(4) ####### ####### #######

####### ### ####### ###### /etc/ttys #########

```
# name    getty                   type  status comments
#
ttyv0   "/usr/libexec/getty Pc"         xterm   on  secure
# Virtual terminals
ttyv1   "/usr/libexec/getty Pc"         xterm   on  secure
ttyv2   "/usr/libexec/getty Pc"         xterm   on  secure
ttyv3   "/usr/libexec/getty Pc"         xterm   on  secure
ttyv4   "/usr/libexec/getty Pc"         xterm   on  secure
ttyv5   "/usr/libexec/getty Pc"         xterm   on  secure
ttyv6   "/usr/libexec/getty Pc"         xterm   on  secure
ttyv7   "/usr/libexec/getty Pc"         xterm   on  secure
ttyv8   "/usr/X11R6/bin/xdm -nodaemon"  xterm   off secure
```

(#)# ###### ####### #### 8 ### 4 ##### # ###### ####### # ttyv5 # ttyv8 ######### ##### ####### ttyv0 ####### ####### # 5, # ###### ## ##### #### ########### ####### (ttyv8)#

################## ####(5) ###

3.2.2.

####### ############ ##### ###### ##################### ######## ###### ###################### root ### ################## ############ root ################## root ### ###################### ## ####### ####################

############ /etc/ttys ##########

```
# name  getty                   type  status  comments
#
# If console is marked "insecure", then init will ask for the root password
# when going to single-user mode.
console none                    unknown  off  secure
```

####### (secure)################################# ######### (insecure) ######################### ## ######### (insecure) ###################### ###### root ####

##

########## **insecure**# ###### root ############################## ####### ####### #####

3.2.3. ## #######

####### ####### ########### 1024#768#1280#1024 ################## ############ VESA ###

```
# kldload vesa
```

################ ##########(1)# ####################

```
# vidcontrol -i mode
```

############################## root ##### ##########(1) ###

```
# vidcontrol MODE_279
```

############## /etc/rc.conf ##################

```
allscreens_flags="MODE_279"
```

3.3.

####### ##

#####

- ####### ##############
- ################
- ########################
- ###################

3.3.1.

##

################################

3.3.1.1.

############ ##

######## daemon, operator, bind, news, ### www#

nobody ############################ nobody###################################

3.3.1.2.

###

################################### ############# (### #######) ######

###################

(#### ####)
: # login: ## ######(5) ############# 8 ### ########################

(########)
: ##########

(###)
: ### ## (#### ##, ###) ############## ####### ############################## ########## 65535 # #### ####################

(###)
: ## ## (##### ##, ###) ################################### ### ######## ### ###################### ############################## 65535 #### ########## ### #############

(##### #####)
: #### (##### #####) ################################# # 13.13.1, ######## ##############

(######## ###### ####)
##

(####### ########## ####)
##(8)
#############

(###### #### ####)
############## ####### ## 8 #######

(#### #########)
/home/username # /usr/home/username########
#######################

(#### #####)
###################################

3.3.1.3. #######

############ root###

###
###############

###

########################### root###########

##(1) ################### - ########## #### ################### wheel ###################### root
#########

############### make install ## exit ######################

3.1.

```
% configure
% make
% su -
Password:
# make install
# exit
%
```

##(1) ## ########/#### ###
##############

3.3.2. ####

####### ############################## ## 3.1, ###
##

3.1.

##	##
#######(8)	###################

##	##
######(8)	##################
######(1)	################
######(1)	################
##(8)	######################

3.3.2.1. **adduser**

############## #######(8)################## /etc/passwd ## /etc/group################ (## /usr/share/skel #######)##

#######(8) ############################ ## 3.2, ## ####### ###### ############ ###### ############ ############ wheel ########### ##(1) ################################

3.2. # #######

```
# adduser
Username: jru
Full name: J. Random User
Uid (Leave empty for default):
Login group [jru]:
Login group is jru. Invite jru into other groups? []: wheel
Login class [default]:
Shell (sh csh tcsh zsh nologin) [sh]: zsh
Home directory [/home/jru]:
Home directory permissions (Leave empty for default):
Use password-based authentication? [yes]:
Use an empty password? (yes/no) [no]:
Use a random password? (yes/no) [no]:
Enter password:
Enter password again:
Lock out the account after creation? [no]:
Username   : jru
Password   : ****
Full Name  : J. Random User
Uid        : 1001
Class      :
Groups     : jru wheel
Home       : /home/jru
Shell      : /usr/local/bin/zsh
Locked     : no
OK? (yes/no): yes
adduser: INFO: Successfully added (jru) to the user database.
Add another user? (yes/no): no
Goodbye!
#
```

##

##################################

3.3.2.2. **rmuser**

###################### ######(8)#############

1. ###### #######(1) #########
2. ########## ##(1) ###
3. ##############
4. ###############
5. ########################
6. # /var/mail ###############
7. ######## (# /tmp) #############
8. #### /etc/group ## #######(8) ###### ##########

######(8) ############################

##################

3.3. **rmuser**

```
# rmuser jru
Matching password entry:
jru:*:1001:1001::0:0:J. Random User:/home/jru:/usr/local/bin/zsh
Is this the entry you wish to remove? y
Remove user's home directory (/home/jru)? y
Removing user (jru): mailspool home passwd.
#
```

3.3.2.3. **chpass**

########## ######(1) ######## ##### ##

#############################(1) ##

##

###################################

3.4, ############ chpass# ########## chpass jru ##################### jru ###################### ## 3.5, ############ chpass#

3.4. ############ **chpass**

```
#Changing user database information for jru.
Login: jru
Password: *
Uid [#]: 1001
Gid [# or name]: 1001
```

```
Change [month day year]:
Expire [month day year]:
Class:
Home directory: /home/jru
Shell: /usr/local/bin/zsh
Full Name: J. Random User
Office Location:
Office Phone:
Home Phone:
Other information:
```

3.5. ########### **chpass**

```
#Changing user database information for jru.
Shell: /usr/local/bin/zsh
Full Name: J. Random User
Office Location:
Office Phone:
Home Phone:
Other information:
```

##

####(1) ## ####(1) #### ######(1)#### ########(1), ######(1) ## ######(1) ###### ### ################# yp##### ### ## 28, #####

3.3.2.4. **passwd**

############ ######(1) ##

3.6.

```
% passwd
Changing local password for jru.
Old password:
New password:
Retype new password:
passwd: updating the database...
passwd: done
```

###################### ######(1) ##

3.7.

```
# passwd jru
Changing local password for jru.
New password:
```

```
Retype new password:
passwd: updating the database...
passwd: done
```

##

######(1)#########(1) ### ######(1)### ###

3.3.2.5. **pw**

##(8) ##(8) ########################## ##### ######### ###########################

3.3.3.

#################### ### ##### ################ ### ################################### ### #### ###########

/etc/group## ### ############# ###################### #####(5)#

################ /etc/group###### ##(8) ################## teamtwo ##############

3.8. ## ##(8)

```
# pw groupadd teamtwo
# pw groupshow teamtwo
teamtwo:*:1100:
```

#####1100 # teamtwo # ###### teamtwo ############## jru ## teamtwo ####

3.9. ## ##(8)

```
# pw groupmod teamtwo -M jru
# pw groupshow teamtwo
teamtwo:*:1100:jru
```

-M ######################### (##) ## (###)##### ##(8) # # groupshow ######################### ##(1) ################# ##(8) ################### /etc/group # ##### /etc/passwd

3.10. ## ##(8)

```
# pw groupmod teamtwo -m db
```

```
# pw groupshow teamtwo
teamtwo:*:1100:jru,db
```

####### -m ##

3.11. ## ##(1)

```
% id jru
uid=1001(jru) gid=1001(jru) groups=1001(jru), 1100(teamtwo)
```

#####jru ### jru ## teamtwo ####

############## /etc/group ####### ##(8) ## #####(5)#

3.4.

#############

####® ################### # 13.9,

####®## (#####) ################### r, w, ### x ############################### (0)################### rwx### r ##### 4#w ##### 2 ## x ##### 1#

4.1 ################## ######## ####-

3.2. ####®

##	##	######
0	####, ####, ####	---
1	####, ####, ###	--x
2	####, ###, ####	-w-
3	####, ###, ###	-wx
4	###, ####, ####	r--
5	###, ####, ###	r-x
6	###, ###, ####	rw-
7	###, ###, ###	rwx

##(1) ######## -l ### ########### ########################### ########## ls -l##########

```
% ls -l
total 530
-rw-r--r--  1 root  wheel    512 Sep  5 12:31 myfile
-rw-r--r--  1 root  wheel    512 Sep  5 12:31 otherfile
-rw-r--r--  1 root  wheel   7680 Sep  5 12:31 email.txt
```

(###) ## ########### ######- ############## ###### #######rw- ############## ########## r-- ############## #######r-- ############### ### (#) ######### ########## ############################ ################## 644 ####

############ ### ####### ################################### ########### /dev/ ####

##################### ################ ################## ##(1) ########## ################## ####################

#################### ###################### ## ######

######################## ###### #### ###### ### ########################## #####(1)#

3.4.1.

Contributed by Tom Rhodes.

(##)(##)(##)##########

##	##	####
(##)	#	###
(##)	#	#####
(##)	#	##
(##)	#	## (#######)
(##)	+	####
(##)	#	####
(##)	=	####
(##)	#	##
(##)	#	##
(##)	#	##
(##)	#	###### ##
(##)	#	## ### # ###

####### #####(1) ################## ###################### *FILE*#

```
% chmod go= FILE
```

################# (,) ### ################### *FILE* ###### ##### (#######) #########

```
% chmod go-w,a+x FILE
```

3.4.2. #######

Contributed by Tom Rhodes.

################### #### ####### ## root ############

#######(1) ### ################ file1########

```
# chflags sunlink file1
```

################### sunlink ### ########

```
# chflags nosunlink file1
```

##(1) ### -lo

```
# ls -lo file1
```

```
-rw-r--r--  1 trhodes  trhodes  sunlnk 0 Mar  1 05:54 file1
```

######## root ######################### ############ #######(1) # #######(2) ##########

3.4.3. **setuid** #**setgid** # **sticky**

Contributed by Tom Rhodes.

setuid, setgid ## sticky

#################### ####® ################################## ## (#### #### ##) ###### ## (######### #### ##) ####

############(1) ################## ## ############ ########### root ####### ## ########################## (########## ######)

(4)

```
# chmod 4755 suidexample.sh
```

suidexample.sh

```
-rwsr-xr-x   1 trhodes  trhodes    63 Aug 29 06:36 suidexample.sh
```

###s ### ######(1) ######

##

#####(8) # nosuid ####### ###### ################ nosuid ####### ################ ######

############################## passwd##################### ######(1) #########

##

```
Changing local password for trhodes
Old Password:
```

##

```
# ps aux | grep passwd
```

```
trhodes  5232  0.0  0.2  3420  1608   0  R+    2:10AM   0:00.00 grep passwd
root     5211  0.0  0.2  3620  1724   2  I+    2:09AM   0:00.01 passwd
```

############ ######(1)######## root ### ####

setgid ###### setuid ##

setgid ##### #####(1) ###### (2)#

```
# chmod 2755 sgidexample.sh
```

########s ################

```
-rwxr-sr-x   1 trhodes  trhodes    44 Aug 31 01:49 sgidexample.sh
```

##

################ ##### ###### ################ #### ###### ## ####### ##### ###### ##### ######(2) #### (###### ####)#

setuid # setgid ##sticky bit############

####### sticky bit########################## /tmp ################################### (1)#

```
# chmod 1777 /tmp
```

sticky bit #### t ##########

```
# ls -al / | grep tmp
```

```
drwxrwxrwt  10 root  wheel        512 Aug 31 01:49 tmp
```

3.5.

#/# ### ############ (#####)################ #

########################## (#############) #### # # 3.6, ###### ########## ######### /usr/, /var/, /tmp/, /mnt/ ## /cdrom/# ########## /etc/fstab ##### /etc/fstab ################## #### /etc/fstab ############### ##(8) ###### ############# noauto ### ######### # 3.7.1, #fstab ##

################ ####(7)# ######################

##	##
/	#########
/bin/	#### (###########)##### (##########) ########## ## #
/boot/	##################
/boot/defaults/	################ ######.####(5)#
/dev/	#### (###### ####)###### #####(4)#
/etc/	######## ###### ##
/etc/defaults/	############## ##(8)#
/etc/mail/	### (#### ######### #####) ######### ########(8)#
/etc/namedb/	#####(8) ####
/etc/periodic/	########## ####(8)######## ############ ########(8)#
/etc/ppp/	###(8) ####
/mnt/	##################
/proc/	## (#######) ########## ######(5) # #####_######(8)#

##	##
/rescue/	############ (########## ######) ######### ######(8)#
/root/	root #######
/sbin/	##### (###########) ##### (##########) ########## #### #
/tmp/	##### ########## /### ########## ############ (############) ######## /tmp ## ####### ###### # ## ##.####(5) ######### #(### /etc/fstab ##### ##### #####(8))#
/usr/	#######################
/usr/bin/	###############
/usr/include/	## # ####### ###
/usr/lib/	#######
/usr/libdata/	###########
/usr/libexec/	## ###### ####### (#########)#
/usr/local/	################## ##### ####### #### ######## ## /usr/local ######### /usr ######## ####(7) ### # ### ############ /usr/local ##### /usr/local/share## #### # ######### share/doc/*port*#
/usr/obj/	### /usr/src ###############
/usr/ports/	####### #### ### (##)#
/usr/sbin/	######### ###### ######
/usr/share/	##########
/usr/src/	### ### (######)#
/var/	######### (###) ################## (#####) ##### ######### (############) ########## /var# ####### ###### ### ##.####(5) ##########(### /etc/fstab ##### ####### #####(8))#
/var/log/	######### (###) ##
/var/mail/	####### (#######) ###
/var/spool/	############ (#####) ###
/var/tmp/	##### ################## /var ########## (####### #####) ######
/var/yp/	### ####

3.6.

####### ################## ############### readme.txt # README.TXT ######### ####### ####### (.###) ########################

######### ######################### ############### ##################

################################ (/)################# ######## foo ########## bar############## readme.txt ###################### (####)## foo/bar/readme.txt##### #######® ############### \ ##### ####### ########################### ####### ####### c:\foo\bar\readme.txt #####

############ (#### ######) ### ######################## (#### #########)# ######################
############### (#### #### ######) # /############ (#####) ############ ####### ################
######

############### A, B # C# ################ A1, A2 (##### B1, B2 # C1, C2)#

A ############ ##(1) ################### A1 # A2######

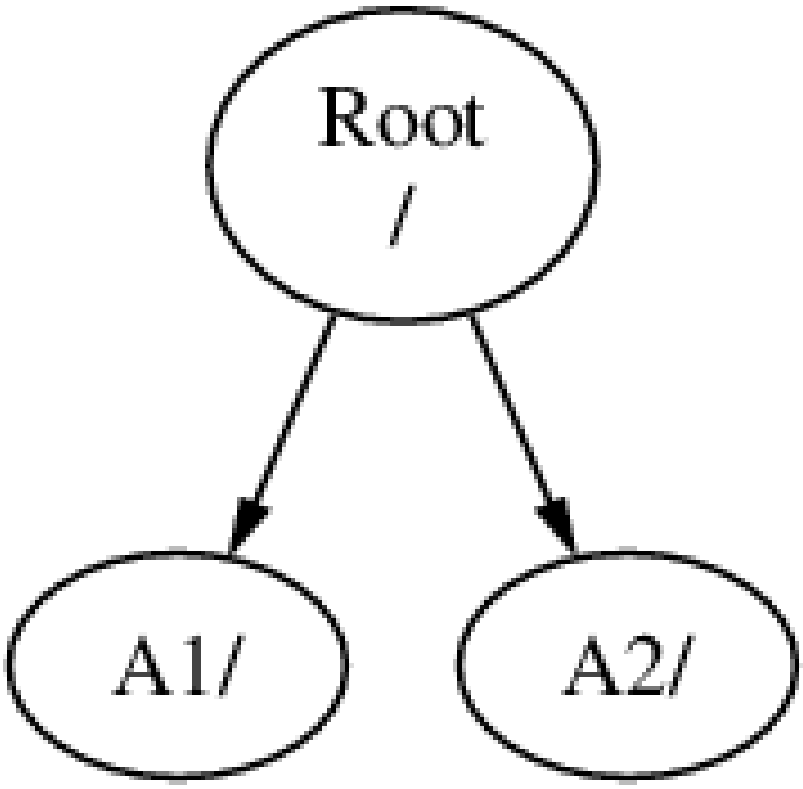

######################## ####### B ### A1 #### B ######## A1### B ################

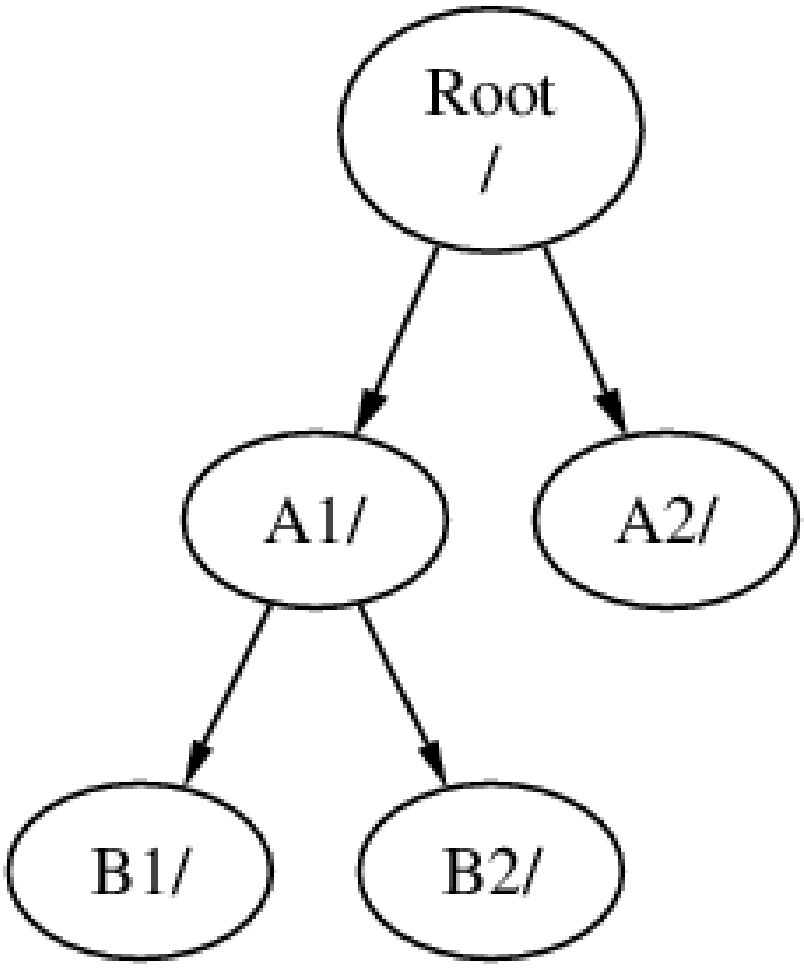

B1 # B2 ############## /A1/B1 # /A1/B2 ##### ##### /A1 ############### B ### (#######)

B ### A2

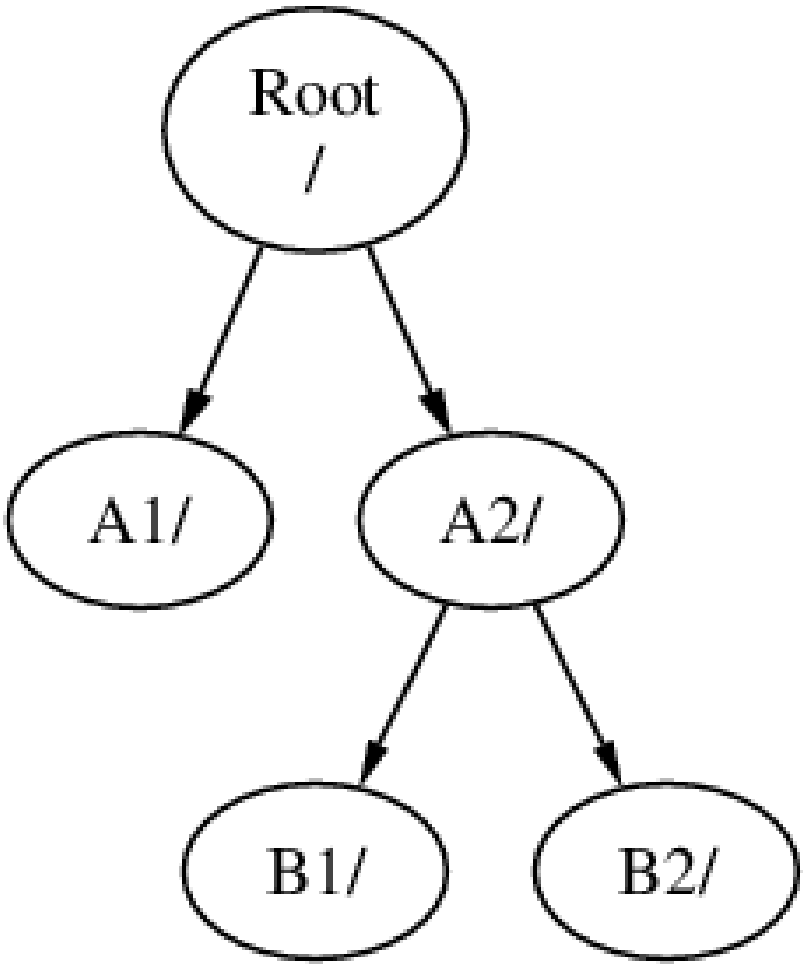

######## /A2/B1 # /A2/B2#

#################### ########C ############ B # B1 ##########

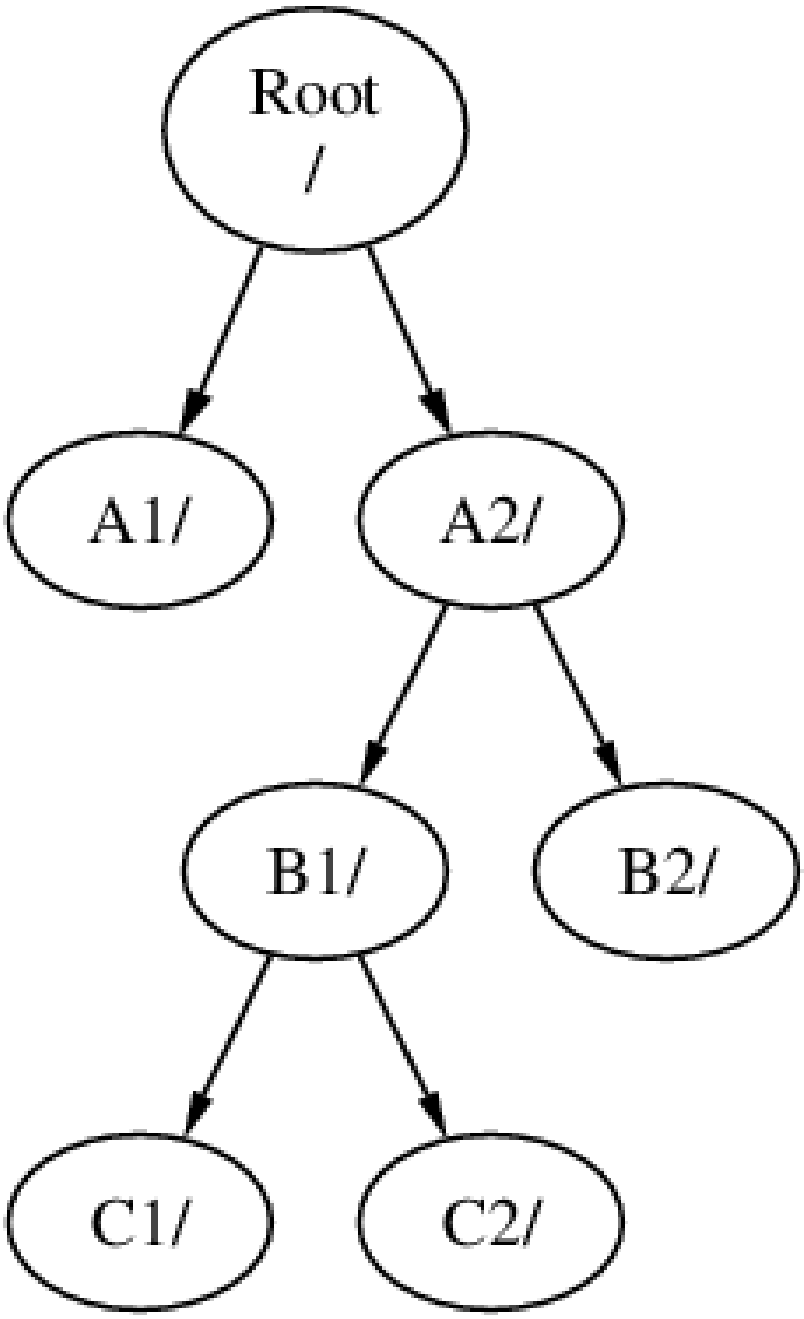

C ##### A # A1

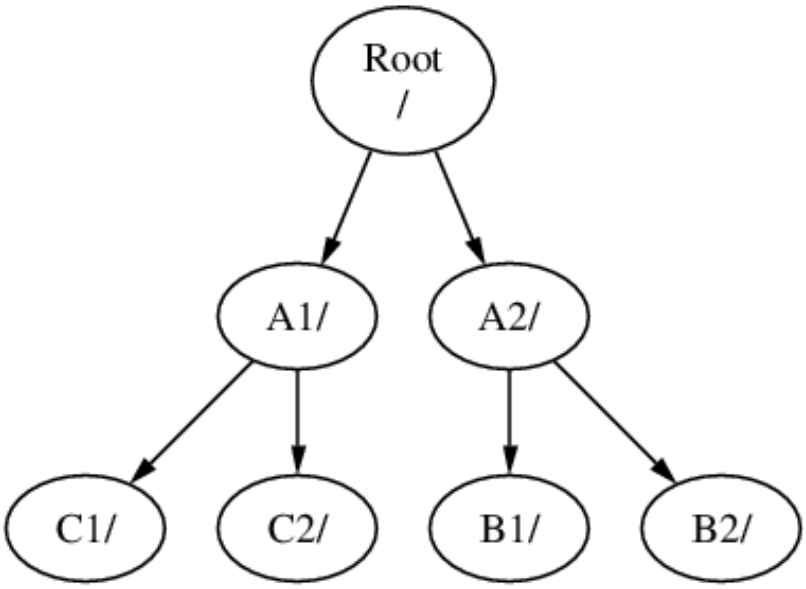

############################## ###########

- ################### #### (##### ######)# ######################## ################## ########## ## (## /home) ########### ###### ######################## ####/#### #############
- ####### ########################### ############ ################################ ########## #############
- ####### ############### ############################ ############################ ########## #########
- ############ ####### ####### ## ###

##

####### # ######(8) ####################

######## (#########) ## ## ####### ## ####® ################### (## ######® ###) ############# (##) # ### a # h# ##

####### ############## (#### #####) ######## (####### ######)# ################### # ####### ##### ################################### (##########)#

#############

##	##
a	#########
b	########
c	########### (#####)################################## (##########) ## c ######### ################
d	## d ######################## d #########

(#####)### #######® #### 1 # 4

################## s ####### 1 ##### ## ###0#1# ##### #### ########## ############################ ###################### 5 ##### ####0#5# #### #### ################################ (######) ###### #######

######### (########### #########)# ################ (#########) ######## a # h #### ################ ###0## #### ############ ########## ### da ## a #### # ####1#3## ##### #### ################

0 ############ ## 3.3,

######################s################### ## 3.12, #################

3.13, #########

(#####)

3.3.

#####	######
#### # ### ##	ada # ad
#### ### ### ### #	da
#### # ### ### ### ###	cd # acd
#### ###### ###	cd
###	fd
##### ###### ## #	mcd ## ####### ###### ## scd ## #### ###### ###
#### ###	sa
### ###	ast
#### ###	#### aacd ## #######® #############mlxd # mlyd ## #####®#amrd ## ### ########®#idad ## ###### ##### #####twed ## 3####® ####.

3.12.

##	##
ada0s1a	### #### ## (ada0) ####### (s1)######(a) #
da1s2e	### #### ## (da1) ####### (s2) ###### (e) #

3.13.

250 ########## 80 ## ####### 170 ## #### (### ###® ####)# ####### ########® #### ##### C: ########### ######## ####### ####### ##########

################ ## a ######### d # /var/### e # /tmp/#### f # /usr/##### c ######################

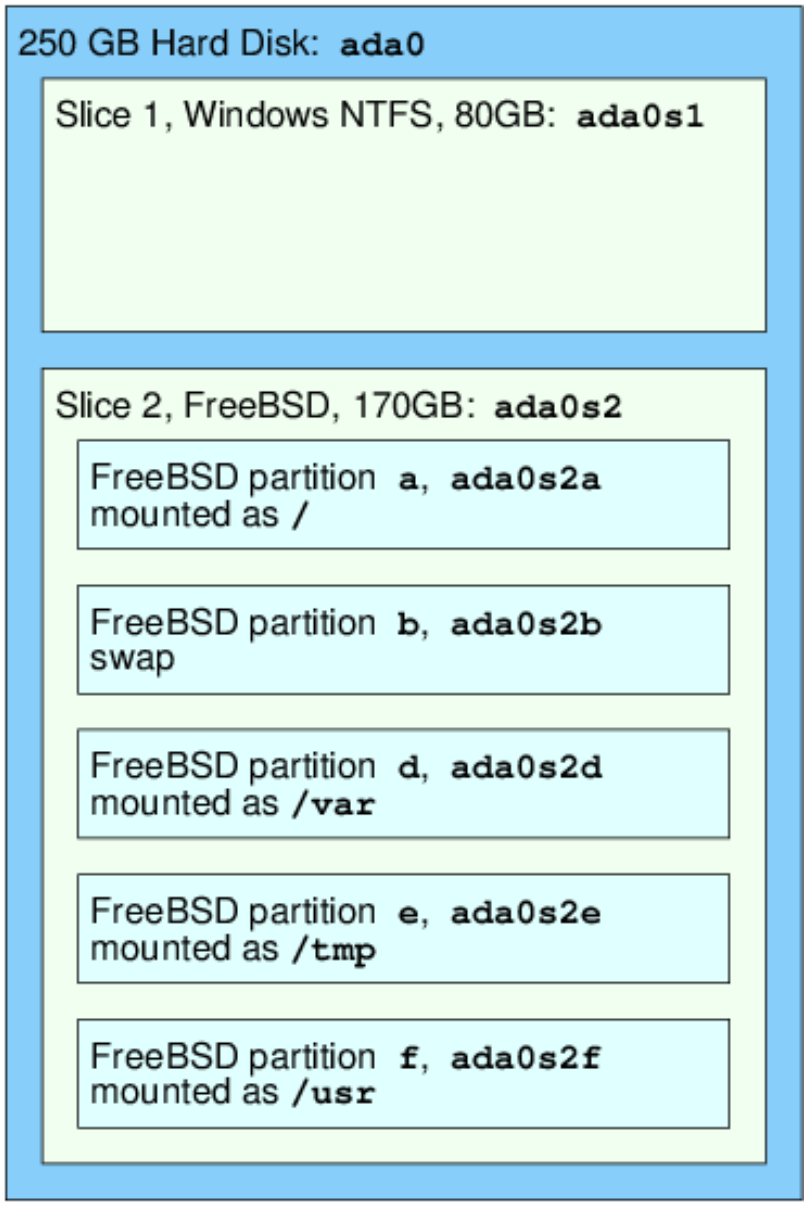

3.7.

##########/ ####### /dev#/usr ################################## /usr/local ##

############################ # /var ########## log/#spool/ ############## ######################## ######## /var # / #####

######################## ################## ######## (####### #### ######) ##### # 28.3, ####### (###)# ######

3.7.1. **fstab**

/etc/fstab ############## (# 12, ####### ####) ########## (########### noauto ##)###########

device	*/mount-point fstype*	*options*	*dumpfreq*	*passno*

device
: ############## ## 3.3, #########

mount-point
: ########## (#######)#

fstype
: ########### #####(8) #### ####### ######## ufs#

options
: #### (##########) ###### rw#### (#########) ######## ro############### ###### noauto ##########
########### ####### #####(8) ###

dumpfreq
: ####(8) ################ ##############

passno
: ################ ################ passno ###### ###### passno ##### (###############)#########
passno ########## ############ passno ### ####(8) ###### (######)

/etc/fstab ############ #####(5)

3.7.2. ## #####(8)

#####(8) ##########################

 # mount *device mountpoint*

#####(8)

-a
: # /###/##### ################ /etc/fstab ##### -t ############

-d
: ####################### (###### ####)# ##### -v ###### #####(8) ############

-f
: ############ (##)############# (##################)#

-r
: ############ ###### ## ##### ## #######

-t *fstype*
: ########################## -a ########################## ######

-u
: ############

-v
: #######

-w
: ##############

-o ################

######
: ######### ###### # ###### ### ##############

3.7.3. ## ######(8)

########## ######(8) ################## (##########)######## ## ## ## ####

-f ######### -v ########## ########## -f ##########################

-a # -A ###################### -t ################## ##### -A #############

3.8. ###

####### ############################## ################ (#######)# ################### ##### ##################

################## #### (####### ##, ###)####################### ############################ # (##########)# ############ ################## ##### ########## ################### ######## ########## ###### ########## ####(8) ###### ####### ##### #### ############ ############# ### ### ## 1#

###################### ###################### #### ################################ ######## ################################## ####### ###### ### ######### ### ############################

named####### ########## httpd########## (#### ####### ########) ###### # lpd###### ############## #### ######## ##### ###### ### sendmail ### maild#

3.8.1.

######################## ##(1) ## ###(1)##(1) ###################### ######################## ###### ###(1) ################ ##############################

##########(1) ################# ###

```
% ps
 PID TT  STAT    TIME COMMAND
8203  0  Ss   0:00.59 /bin/csh
8895  0  R+   0:00.00 ps
```

########## ##(1) ########## PID ############ PID ##### 1 ##### 99999################## (## ### # ###### ### ######)# TT ########## ####### (###) ###############STAT ###############TIME ###### ### ################### ################## ### ############## # ###COMMAND ##########

################################## auxww# a ####################### u ###################### x ### ###### ####### # ww ## ##(1) ############ ##############

###(1) ######## ##########

```
% top
last pid:  9609;  load averages:  0.56,  0.45,  0.36            up 0+00:20:03  10:21:46
107 processes: 2 running, 104 sleeping, 1 zombie
CPU:  6.2% user,  0.1% nice,  8.2% system,  0.4% interrupt, 85.1% idle
Mem: 541M Active, 450M Inact, 1333M Wired, 4064K Cache, 1498M Free
ARC: 992M Total, 377M MFU, 589M MRU, 250K Anon, 5280K Header, 21M Other
Swap: 2048M Total, 2048M Free

  PID USERNAME    THR PRI NICE   SIZE    RES STATE   C   TIME   WCPU COMMAND
  557 root          1 -21  r31   136M 42296K select  0   2:20  9.96% Xorg
 8198 dru           2  52    0   449M 82736K select  3   0:08  5.96% kdeinit4
```

```
8311 dru      27  30   0  1150M   187M uwait   1   1:37  0.98% firefox
 431 root      1  20   0 14268K  1728K select  0   0:06  0.98% moused
9551 dru       1  21   0 16600K  2660K CPU3    3   0:01  0.98% top
2357 dru       4  37   0   718M   141M select  0   0:21  0.00% kdeinit4
8705 dru       4  35   0   480M    98M select  2   0:20  0.00% kdeinit4
8076 dru       6  20   0   552M   113M uwait   0   0:12  0.00% soffice.bin
2623 root      1  30  10 12088K  1636K select  3   0:09  0.00% powerd
2338 dru       1  20   0   440M 84532K select  1   0:06  0.00% kwin
1427 dru       5  22   0   605M 86412K select  1   0:05  0.00% kdeinit4
```

############## (######) ########## ########## (##########)######## (#######) ######### ########## ## ### ######## ### ########### ARC ############ #########

################## ##(1) ######## ########### ############# ############### ###(1) ############## ############ ############### (##### ####)######### (######## ####)############################## ################

###(1) ## 2 ############## -s ###########

3.8.2.

######### ###### ########## ####(1) ###### (######)# ## ########## ### ###### root##################

#################### ##################################### #### ############# ########## ## (SIGSEGV) ###### ########### #####(3) ##### (###### ####) ##################################### (SIGALRM) #####

SIGTERM # SIGKILL ############## # SIGTERM ## ### ################## ############## SIGTERM##################

SIGKILL ########### ## SIGKILL ###############[1]#

#########SIGHUP, SIGUSR1 # SIGUSR2# ########################

#################################### #### httpd ######################## SIGHUP ########## ### ###### ################## ###### ###################

3.1.

################ #####(8)######(8) ##### /etc/inetd.conf## #####(8) #### SIGHUP #############

1. ## #####(1) ############## ###### #####(8) # ### # 198#

```
% pgrep -l inetd
198  inetd -wW
```

2. ## ####(1) ######## #####(8) # root ######### ##(1) ### root ##

```
% su
Password:
# /bin/kill -s HUP 198
```

####® #########(1) ############### ######################## ############# ####: *PID*: ######### ### ########## ### ### ## ##################: *PID*: ## ####

[1] ############ ######################## ######################## ####### ### ##### 2 ############## ####################

/bin/kill#

kill ### ###### ##### ############# /bin/kill# ####### ##### ## ############## ##################### /bin/kill#

######################### TERM # KILL #############

##

######################### ### ####(8)# ### 1 ########### ## /bin/kill -s KILL 1 #### ######## ###### ###### ### ####(1) ### ################

3.9.

(##(1))###### ####### (####(1))# ####### ##### ### ####### #### ######### zsh ## bash

####(1) ## ###### # ##### ########## ### #####® ##### ######## bash# ### ##### ################################ #####

foobar # football# ### foobar######## rm foo #### ###

rm foo################################ foobar # football ## foo ###### ### ##### ######## ############ ################### ## t #### ### #### #####

(########/###) ######## ##### ######## ##### ################ # ################ ## 3.4, ######## ##################

3.4.

##	##
USER	##########
PATH	### (:) ##################
DISPLAY	############ #### #########
SHELL	##### ######
TERM	#########################
TERMCAP	################## (######## ###### ####) ##### ##
OSTYPE	########
MACHTYPE	### ### ###
EDITOR	###########
PAGER	###############
MANPATH	### (:) ###################

####(1) # ###(1)### setenv ######## # ##(1) # bash ### export ########### ##### ####(1) ##### ## EDITOR ########### /usr/local/bin/emacs#

% setenv EDITOR /usr/local/bin/emacs

######## bash ####

% export EDITOR="/usr/local/bin/emacs"

################################ $ ### #####echo $TERM ###### $TERM #####

* ################ ##### ######### ################ echo * #### ls ############## ##### ###### * ###### echo

(\) ####### (######) ##### #########echo $TERM ########### ## echo \$TERM ###### $TERM

3.9.1. ##

chsh ### ## chsh ######### EDITOR ################### ##(1)# ### Shell: ### #####

chsh -s# ##### ##### ########## ### #### ##### ### bash#

% chsh -s /usr/local/bin/bash

> ##
>
> ## ##### ##### /etc/shells ### ### # 4, ########## #### ### #### ###### ###### ###### ####### ################ (######### ##### ###)#
>
> **# echo /usr/local/bin/bash >> /etc/shells**
>
> ###### ####(1)#

3.9.2. ## #####

Written by Tom Rhodes.

####® ##### ## ##########################

##(1)

% ls > directory_listing.txt

########## directory_listing.txt ############### ####(1)#################

% sort < directory_listing.txt

####(1)

% sort < directory_listing.txt > sorted.txt

################### (#### ##########) ########## ####® ################### (#####)##### (######) ###### (######)## ########### #/# ####################

################ ## (#### ########)#

####® ######## #|##

```
% cat directory_listing.txt | sort | less
```

#######directory_listing.txt ############## ####(1)###################################

3.10.

############
##

############ ##(1)######### (#### ######)# ########## #### ee *filename*### *filename* ############ #
(^) ###### #### #### ^e #### ####+## #### ##(1)#### ###
########################

####### ###################**##(1)**# ###### #######/##### # #######/### ## ####### #### ###### ########
############## ###### ### # ##### ##############

EDITOR ##### # 3.9, #######

3.11.

(######) ################################# ####### ########## (#### #######)
########## /var/run/dmesg.boot#

#################### ada0 #### #### #### kbd0 ######

(###### ####) ################ /dev#

3.12.

man

```
% man command
```

command ########## ###### ##(1)

```
% man ls
```

######################## # ####### ###########

1. ######
2. #### (###### ####) ######
3. # ######
4. #######
5. #####
6. ########

7. #####

8. ##########

9. #######

#################### ########## chmod ########### chmod() ##### ######### ###(1) #########

```
% man 1 chmod
```

############# #####(1)# ########################## ## #####(1) ########## #####(2) ########

################ man -k #################

```
% man -k mail
```

################## ###### #### ##### #######(1)#

####### /usr/bin ############

```
% cd /usr/bin
% man -f * | more
```

#

```
% cd /usr/bin
% whatis * |more
```

3.12.1. ### ####

####### ################## (#### ######## ##########, ###)# ################################ info ## ######## ####(1) ########### #######/##### #### ##### # #### #####

####(1)

```
% info
```

######### h ############## ? ##

4. ##########

4.1.

####### ############ ####### ### 2 ###################### ####### #### ############ ###### ### ###### #### ##########################

##########

- ###### #### #### ####
- ######## ####### #######
- #### ### ## ###### ###
- ###### #### #############
- ########################
- #############

4.2.

####®

1. ##################### ###### #####
2. ###### ########## ####### ## ########(1), ####(1) # ####2(1) ###
3. #### INSTALL, README ## doc/ ##################
4. ###################### ######## Makefile ### configure #######
5. #########

############# ####### ######### ###################### ########## ##### 24,000 ############## ########

####### ###### ########################## ###### ### ####### pkg install#

####### #### ############################ #### ######################################

############

######################################

############ ###### ### #### ######### ################

- ###### ###### ### ####### ######## ####### ####
- ## ###### ############################## #######, ### # ##### #########
- ###### ######## ####### #########

- ## ###### ################################## #### ##########
- ######################### ###### ################

  ##################### ###### #### ########## # ghostscript # ghostscript-nox11 ## ###### ########## ## ##### ########################## ###### ###

- ############ ###### ##### ####################
- ####### ###### ######################
- ############

#######

##

################ ####://#####.#######.###/ ################### pkg audit -F ##### #################

############## ####### ## ###### ### #### #############

4.3.

####### ############### #################

- ####### ##################### ####://###.#######.###/#####/# ################# #####
- # ### ######## ### ##########.################### #### ## # #### ######
- ################## ###########.### # ######.### ######## ####### ## ##############
- ### ###### #############

  # pkg search *subversion*
  git-subversion-*1.9.2*
  java-subversion-*1.8.8_2*
  p5-subversion-*1.8.8_2*
  py27-hgsubversion-*1.6*
  py27-subversion-*1.8.8_2*
  ruby-subversion-*1.8.8_2*
  subversion-*1.8.8_2*
  subversion-book-*4515*
  subversion-static-*1.8.8_2*
  subversion16-*1.6.23_4*
  subversion17-*1.7.16_2*

  ############# #### ## ###### ################ ###### ##### #### ########## ########## ######### ##################### ######################### #### ############### ######### #### ####### #### pkg search ### -o ##########

  # pkg search -o *subversion*

```
devel/git-subversion
java/java-subversion
devel/p5-subversion
devel/py-hgsubversion
devel/py-subversion
devel/ruby-subversion
devel/subversion16
devel/subversion17
devel/subversion
devel/subversion-book
devel/subversion-static
```

pkg search #### ##### #### (#####)######################## ##########/### # ##########/######### ###### ##########(8) ##########

- # #### ################ #### ########## #### ######### whereis *file*### *file* ########

```
# whereis lsof
lsof: /usr/ports/sysutils/lsof
```

####### ####(1)#

```
# echo /usr/ports/*/*lsof*
/usr/ports/sysutils/lsof
```

############# /usr/ports/distfiles ##############

- ######## #### ######################### ## # /usr/ports #### make search name=program-name### *program-name* ############ lsof#

```
# cd /usr/ports
# make search name=lsof
Port:   lsof-4.88.d,8
Path:   /usr/ports/sysutils/lsof
Info:   Lists information about open files (similar to fstat(1))
Maint:  ler@lerctr.org
Index:  sysutils
B-deps:
R-deps:
```

##

########################## INDEX ##### make fetchindex ########## INDEX # ####make search ############

#####:# #### #### ######

############## quicksearch ###

```
# cd /usr/ports
# make quicksearch name=lsof
Port:   lsof-4.88.d,8
Path:   /usr/ports/sysutils/lsof
Info:   Lists information about open files (similar to fstat(1))
```

############## make search key=*string* # make quicksearch key=*string* ## *string* ######################## ########################## #####

search # quicksearch ############ ## ###### #### ######

4.4. ## ### ## ######

########

##########/########## # ##########/##

```
# pkg help install
```

```
# man pkg-install
```

############## ### ##### ###### ##

4.4.2.

################## pkg info ###################################

########## ### ######

```
# pkg info pkg
pkg-1.1.4_1
```

4.4.3.

packagename

```
# pkg install packagename
```

#####

```
# pkg install curl
Updating repository catalogue
/usr/local/tmp/All/curl-7.31.0_1.txz          100% of 1181 kB 1380 kBps 00m01s

/usr/local/tmp/All/ca_root_nss-3.15.1_1.txz   100% of  288 kB 1700 kBps 00m00s

Updating repository catalogue
The following 2 packages will be installed:

        Installing ca_root_nss: 3.15.1_1
        Installing curl: 7.31.0_1

The installation will require 3 MB more space

0 B to be downloaded

Proceed with installing packages [y/N]: y
Checking integrity... done
[1/2] Installing ca_root_nss-3.15.1_1... done
[2/2] Installing curl-7.31.0_1... done
Cleaning up cache files...Done
```

################################

```
# pkg info
ca_root_nss-3.15.1_1 The root certificate bundle from the Mozilla Project
curl-7.31.0_1 Non-interactive tool to get files from FTP, GOPHER, HTTP(S) servers
pkg-1.1.4_6 New generation package manager
```

########## pkg delete #######

```
# pkg delete curl
The following packages will be deleted:

 curl-7.31.0_1

The deletion will free 3 MB

Proceed with deleting packages [y/N]: y
```

```
[1/1] Deleting curl-7.31.0_1... done
```

4.4.4.

######################

 # pkg upgrade

#####################################

4.4.5.

################################## ### ###################################

 # pkg audit -F

4.4.6.

##

 # pkg autoremove
Packages to be autoremoved:
 ca_root_nss-3.15.1_1

The autoremoval will free 723 kB

Proceed with autoremoval of packages [y/N]: **y**
Deinstalling ca_root_nss-3.15.1_1... done

4.4.7.

############## ######################

##

########.####(5) ## daily_backup_pkgdb_enable="NO"#

###################### */path/to/pkg.sql* #########

 # pkg backup -r *<u>/path/to/pkg.sql</u>*

##

####### ###### #################

/path/to/pkg.sql

 # pkg backup -d *<u>/path/to/pkg.sql</u>*

4.4.8.

###.####(5) ## PKG_CACHEDIR################## ###
#######

```
# pkg clean
```

###############

```
# pkg clean -a
```

4.4.9. ####

####/###5 ##### ####/###53 ## ####/###5 ######## 5.4#

##################

```
# pkg set -o lang/php5:lang/php53
```

######### ####/####18 # ####/####19#####

```
# pkg set -o lang/ruby18:lang/ruby19
```

########## libglut ######### ########/######## ## ########/######### ####

```
# pkg set -o graphics/libglut:graphics/freeglut
```

##

###

```
# pkg install -Rf graphics/freeglut
```

4.5. ## ####

/usr/ports # Makefiles######################## ######## ########## #### ############# #### ######### ########

4.1. ########

######## ######## ################### #### ################################### ######## ############ # #### ##############################

1. ######## #### ##### (########) # /var/db/portsnap#

   ```
   # portsnap fetch
   ```

2. ###### ######## ########## /usr/ports#

   ```
   # portsnap extract
   ```

3. ########## ######## ###################### /usr/ports #

   ```
   # portsnap fetch
   # portsnap update
   ```

   ### fetch ######## extract # update ##

   ```
   # portsnap fetch update
   ```

4.2. ##########

####### #### ######################## ########## ### #### ####### ########## ###### ### ########## # #####

1. #### ########## ###### (##### ###) #### ###### #### ############# ###########

   ```
   # cd /usr/ports/devel/subversion
   # make install clean
   ```

   ###### #### ####### ### ############## ###########

   ```
   # pkg install subversion
   ```

2. ## #### #####

   ```
   # svn checkout https://svn.FreeBSD.org/ports/head /usr/ports
   ```

3. ######## ########## ############ /usr/ports#

   ```
   # svn update /usr/ports
   ```

###########

- Makefile###############################
- distinfo##### #### ############## (########)#
- files/############## ####### ###################### #### ####
- pkg-descr############
- pkg-plist##### ################ #### ################

pkg-message ################################ #### ###### ####### ########

distfile#### #### ############## /usr/ports/distfiles#

4.5.1. ##

########### #### ################ make ################ #####(7)#

##

####://#####.#######.###/ ## #### ################ #### ### pkg audit -F########## ## #########(8) # ########(8)#

################################

make install#############

```
# cd /usr/ports/sysutils/lsof
# make install
>> lsof_4.88D.freebsd.tar.gz doesn't seem to exist in /usr/ports/distfiles/.
```

```
>> Attempting to fetch from ftp://lsof.itap.purdue.edu/pub/tools/unix/lsof/.
===>  Extracting for lsof-4.88
...
[extraction output snipped]
...
>> Checksum OK for lsof_4.88D.freebsd.tar.gz.
===>  Patching for lsof-4.88.d,8
===>  Applying FreeBSD patches for lsof-4.88.d,8
===>  Configuring for lsof-4.88.d,8
...
[configure output snipped]
...
===>  Building for lsof-4.88.d,8
...
[compilation output snipped]
...

===>  Installing for lsof-4.88.d,8
...
[installation output snipped]
...
===>   Generating temporary packing list
===>   Compressing manual pages for lsof-4.88.d,8
===>   Registering installation for lsof-4.88.d,8
===>  SECURITY NOTE:
      This port has installed the following binaries which execute with
      increased privileges.
/usr/local/sbin/lsof
#
```

lsof ##

PATH ######################################tcsh ##### ####### rehash ################## ###### sh ##### ### hash -r#### #####

######

```
# make clean
===>  Cleaning for lsof-88.d,8
#
```

##

################## #### ### make install clean#

4.5.1.1. ## #### ##

###/#######, ########/##### ## ####/ ############### #### ##### #### ## #### ######## ### make config-recursive ############### make install [clean] ######

##

config-recursive ##### all-depends-list ###### ######## #### ####### make config-recursive ####### #### ######### ####

########## #### ############ #### ################### cd #### #### ###### make config#########
make showconfig########## make rmconfig ########################## #####(7)

#####(1) ################### ####### ####### ###/####
FTP_PASSIVE_MODE, FTP_PROXY ## FTP_PASSWORD ###### #####(3) ############

###################### /usr/ports ### make fetch ###### ######################## /usr/ports/net#####
############
make fetch-recursive ####### #### # ##########

###################### ######### ####### MASTER_SITES ###### Makefile ####################

```
# cd /usr/ports/directory
# make MASTER_SITE_OVERRIDE= \
ftp://ftp.organization.org/pub/FreeBSD/ports/distfiles/ fetch
```

WRKDIRPREFIX # PREFIX

```
# make WRKDIRPREFIX=/usr/home/example/ports install
```

/usr/home/example/ports # #### ######## /usr/local

```
# make PREFIX=/usr/home/example/local install
```

/usr/ports #### #### /usr/home/example/local####

```
# make WRKDIRPREFIX=../ports PREFIX=../local install
```

#############

###################### ##### ###################

4.5.2. ######

pkg delete ##### ############ ##########(8)

make deinstall#

```
# cd /usr/ports/sysutils/lsof
make deinstall
===>  Deinstalling for sysutils/lsof
===>   Deinstalling
Deinstallation has been requested for the following 1 packages:

 lsof-4.88.d,8

The deinstallation will free 229 kB
[1/1] Deleting lsof-4.88.d,8... done
```

##

4.5.3. ##

########## ##

4.1, ######### ### # ## 4.2, ########## ###
10 ################# ################## ####

```
# pkg version -l "<"
```

9.*X* ###################### ####

```
# pkg_version -l "<"
```

##

################ /usr/ports/UPDATING ######## #### ############################ #### ## #### ######## ###########

############ ########## # ############

4.5.3.1. ## ########## ## ####

##########/########## ######### #### ############### #### ####### ####### ###### #### #######

```
# cd /usr/ports/ports-mgmt/portmaster
# make install clean
```

########## # #### ########

- # ################## #### ###
- ## ############## #### ###
- ## ############## #### ###
- # ################ #### ###

##################

```
# portmaster -L
===>>> Root ports (No dependencies, not depended on)
===>>> ispell-3.2.06_18
===>>> screen-4.0.3
      ===>>> New version available: screen-4.0.3_1
===>>> tcpflow-0.21_1
===>>> 7 root ports
...
===>>> Branch ports (Have dependencies, are depended on)
===>>> apache22-2.2.3
      ===>>> New version available: apache22-2.2.8
...
===>>> Leaf ports (Have dependencies, not depended on)
===>>> automake-1.9.6_2
===>>> bash-3.1.17
      ===>>> New version available: bash-3.2.33
...
===>>> 32 leaf ports

===>>> 137 total installed ports
      ===>>> 83 have new versions available
```

############ #####

```
# portmaster -a
```

##

-b ## ########## ########### -i ### ########## ############ #### ##################### # ##########(8)

############## -f ########## #####

```
# portmaster -af
```

########## ######## #### ########### #### ##################### #### ## #### ########

```
# portmaster shells/bash
```

4.5.3.2. ## ########### ## ####

######### #### #### ############## ##########/########### ##### ################### #### ####### ###### ######### #####

```
# cd /usr/ports/ports-mgmt/portupgrade
# make install clean
```

################## pkgdb -F ###### #### ####################

############## ######## portupgrade -a##### -i ##############

```
# portupgrade -ai
```

################ #### ### portupgrade *pkgname*########### -R ############### #####

```
# portupgrade -R firefox
```

-P############ ### PKG_PATH ## #### #### ########### #### ###### -PP######## ###########

```
# portupgrade -PP gnome3
```

-P ################## -F#### portupgrade

4.5.4. ####

make clean ###### work ###### ########## ### ################### -K##### ###################### #### ############ work

```
# portsclean -C
```

###################### /usr/ports/distfiles##### ######################### #### #### ##########

```
# portsclean -D
```

##########

```
# portsclean -DD
```

################

```
# portmaster --clean-distfiles
```

######################## #########

##################/###_######### ### #### ############ #####

4.6. ## #########

######### ##### ### ########### ####### ######### ####### #### ############# #### ##############
###64 ####### #386 ################################### ###(8)
#####

######### ### ##########/######### ### #### ################## /usr/local/etc/poudriere.conf.sample#####
/usr/local/etc/poudriere.conf#################

######## ######### ####### ################## ######## /usr/local/etc/poudriere.conf ## ZPOOL ##
FREEBSD_HOST ############### CCACHE_DIR ##### #####/###### ##############################
/poudriere

####################

4.6.1. ### #### # ####

######### ######### ### #### ##### ####### ## #### #### -j ### #### ##### -v ### ####### ####### #######/
###64 ####### -a ########## i386 # amd64######## uname #######

```
# poudriere jail -c -j 10amd64 -v 10.0-RELEASE
====>> Creating 10amd64 fs... done
====>> Fetching base.txz for FreeBSD 10.0-RELEASE amd64
/poudriere/jails/10amd64/fromftp/base.txz      100% of   59 MB 1470 kBps 00m42s
====>> Extracting base.txz... done
====>> Fetching src.txz for FreeBSD 10.0-RELEASE amd64
/poudriere/jails/10amd64/fromftp/src.txz       100% of  107 MB 1476 kBps 01m14s
====>> Extracting src.txz... done
====>> Fetching games.txz for FreeBSD 10.0-RELEASE amd64
/poudriere/jails/10amd64/fromftp/games.txz     100% of  865 kB  734 kBps 00m01s
====>> Extracting games.txz... done
====>> Fetching lib32.txz for FreeBSD 10.0-RELEASE amd64
/poudriere/jails/10amd64/fromftp/lib32.txz     100% of   14 MB 1316 kBps 00m12s
====>> Extracting lib32.txz... done
====>> Cleaning up... done
====>> Jail 10amd64 10.0-RELEASE amd64 is ready to be used
```

```
# poudriere ports -c -p local
====>> Creating local fs... done
====>> Extracting portstree "local"...
Looking up portsnap.FreeBSD.org mirrors... 7 mirrors found.
Fetching public key from ec2-eu-west-1.portsnap.freebsd.org... done.
Fetching snapshot tag from ec2-eu-west-1.portsnap.freebsd.org... done.
Fetching snapshot metadata... done.
Fetching snapshot generated at Tue Feb 11 01:07:15 CET 2014:
94a3431f0ce567f6452ffde4fd3d7d3c6e1da143efec76100% of   69 MB 1246 kBps 00m57s
Extracting snapshot... done.
Verifying snapshot integrity... done.
Fetching snapshot tag from ec2-eu-west-1.portsnap.freebsd.org... done.
Fetching snapshot metadata... done.
Updating from Tue Feb 11 01:07:15 CET 2014 to Tue Feb 11 16:05:20 CET 2014.
Fetching 4 metadata patches... done.
Applying metadata patches... done.
Fetching 0 metadata files... done.
Fetching 48 patches.
(48/48) 100.00%  done.
```

```
done.
Applying patches...
done.
Fetching 1 new ports or files... done.
/poudriere/ports/tester/CHANGES
/poudriere/ports/tester/COPYRIGHT

[...-]

Building new INDEX files... done.
```

############## ########## #### ###### #### ## ################### ######### ##########/######### # ##########/################ ### #########(8) ## ############# ###########

############### #####, ##### ## #### ### make.conf # /usr/local/etc/poudriere.d############# #### # ###### #### ### ######*10amd64-local-workstation*-make.conf### make.conf ################## #### #### make.conf#

########## *10amd64-local-workstation*-pkglist#

```
editors/emacs
devel/git
ports-mgmt/pkg
...
```

###############

```
# poudriere options -j 10amd64 -p local -z workstation -f 10amd64-local-workstation-pkglist
```

################

```
# poudriere bulk -j 10amd64 -p local -z workstation -f 10amd64-local-workstation-pkglist
```

####+# ################### ##### /poudriere/logs/bulk/*jailname* ####################

####### ######### #######

####### ######### ####### #########(8) #### #####://#######.###/#######/#########/#####

4.6.2. ## ### ##### #########

/usr/local/etc/pkg/repos/FreeBSD.conf

```
FreeBSD: {
 enabled: no
}
```

######## ######### ########## ##########################/usr/local/poudriere/data/packages/*10amd64*### 10amd64 #######

########## ### ##http://pkg.example.com/10amd64### /usr/local/etc/pkg/repos/custom.conf #########

```
custom: {
 url: "http://pkg.example.com/10amd64",
 enabled: yes,
}
```

4.7.

######### #### ##

- ########### /usr/local/etc ## .sample ##### ## .sample ####
- ############# /usr/local/share/doc#######################################
- ################################ /etc/rc.conf############## ###### # /usr/local/etc/rc.d#### #### #### ####
- ###(1) ######## rehash ##### ###### ### ##### # PATH#
- ## pkg info ##################### #######

4.8. #####

######################

1. ## ####### ## #### ############################
2. ########### #### ######## ##### make maintainer ### #### # Makefile ############################## ### #### # Makefile ## $FreeBSD: ############

   > ##
   >
   > ### #### ########## #### ############ <freebsd-listname@FreeBSD.org> ####### ###########
   >
   > ##### <ports@FreeBSD.org> # #### ############ #### ######################## ###########

   ################## ## ####### #### ##### ######## #######
3. ################ ######## ### #### ######################### #### ############ #####
4. ## # 4.4, ### ### ## ###### ### ###### ###### ####### #### ###

5. # ######

5.1.

###################

##

########## #### ####################### #####.### ###

#.###

##########

- ## # ###### ###################
- ####### #####
- ####################
- ### #### ### ########® ###
- ############## (###)#

##############

- ###### # 4, ########## #### ############

5.2.

#################

(# ######)

(##########) ################### # ################ ####### ## #### ########## ### ## ####

(# ######)

##

############## # #### # ############################ # #### ############## # ##### ####### # ####################

(###### #######)

###

########## ######## #### #### x11-wm #####

################################ ######################

(####### ###########)

##

(##### ######)
##################### ########################

############## ## (######) ##### ###################### # ## (#### ######)########### ############## # ## ########### ##

######################### ############## ######################################

(######)
(###### #######) ################ ########################## ### #### ######## #### ###+#

5.3. ##

####

#########

```
# cd /usr/ports/x11/xorg
# make install clean
```

###################

```
# pkg install xorg
```

############ #### ################

#11/############

5.4. ####

Warren Block

5.4.1.

###################

1. # #### ##########################

   ```
   # mv /etc/X11/xorg.conf ~/xorg.conf.etc
   # mv /usr/local/etc/X11/xorg.conf ~/xorg.conf.localetc
   ```

2. ##### #### ##### video # wheel ############ 3# ######### *jru* ##########

   ```
   # pw groupmod video -m jru || pw groupmod wheel -m jru
   ```

3. #### ### ######### #### #############

   ```
   % startx
   ```

4. ####### ############## ####### ### ####### #### ##(4) ########## # 5.4.3, ####### (###### #### #######, ###)##

5.4.2.

/dev/dri ######## 3# ############### # ###### video # wheel ####### ##(8) ##### *slurms* ## video #### ## video #### wheel

```
# pw groupmod video -m slurms || pw groupmod wheel -m slurms
```

5.4.3. ###### (###### #### #######, ###)

##(4) #### ### ############ # ########## ####### ########## ##(4) #######

/boot/loader.conf ### ##(4)#

```
kern.vty=vt
```

5.4.4.

5.4.4.1.

/usr/local/etc/X11/

######### /etc/X11/ ################### ####### ##########

5.4.4.2.

############################ xorg.conf ######################### xorg.conf.d/ ########### /usr/local/etc/X11/xorg.conf.d/#

###############

xorg.conf ############ xorg.conf.d/

5.4.5.

#####®

3# ###### #####® ############ ### ###### (## ######## 2500, 4000, # #4000) ## #### #### (## ########) # ##### ###### (## ######## 2000)#

#######intel

#####://##.#########.###/####/####_##_#####_########_#########_#######

###® ######

2# # 3# ###### ##6000

#######radeon

#####://##.#########.###/####/####_##_###_########_#########_#######

######

x11

#####://##.#########.###/####/####_##_######_########_#########_#######

########

#################################### ### #####® # ###### ############## ######## # ###### ######## ##### #####® # ###® #### ###® ###### ####

######################## # #### ################

####### #### ################## ######## ############################### ####### #### ###### ### #### #####® ###### #####® #######

Device ####### ###

#####
############## #### #### x11-drivers #####

####################### #11########/##86########## ################ #11/#### ####### #11#
#######/##86########## ############### #### ##################

#11########/##86########## ################## #### # ###® #######

############
######### #####® #####

5.1. ###### #####®

/usr/local/etc/X11/xorg.conf.d/driver-intel.conf

```
Section "Device"
 Identifier "Card0"
 Driver     "intel"
 # BusID    "PCI:1:0:0"
EndSection
```

############# BusID ########## ################ ### ## ###### pciconf -lv | grep -B3 display
###

######### ###### #####

5.2. ###### ######

/usr/local/etc/X11/xorg.conf.d/driver-radeon.conf

```
Section "Device"
 Identifier "Card0"
 Driver     "radeon"
EndSection
```

######### #### #####

5.3. ###### ####

/usr/local/etc/X11/xorg.conf.d/driver-vesa.conf

```
Section "Device"
 Identifier "Card0"
 Driver     "vesa"
EndSection
```

###® #### scfb

5.4. ###### **scfb**

/usr/local/etc/X11/xorg.conf.d/driver-scfb.conf

```
Section "Device"
 Identifier "Card0"
 Driver     "scfb"
EndSection
```

5.4.6.

#################### (######## ####### ############## ####, ####)##### ### #### ################## ######################

################################## # ######### ######(1)#

######(1)

######(1)

```
% xrandr
Screen 0: minimum 320 x 200, current 3000 x 1920, maximum 8192 x 8192
DVI-0 connected primary 1920x1200+1080+0 (normal left inverted right x axis y axis) 495mm x 310mm
   1920x1200     59.95*+
   1600x1200     60.00
   1280x1024     85.02    75.02    60.02
   1280x960      60.00
   1152x864      75.00
   1024x768      85.00    75.08    70.07    60.00
   832x624       74.55
   800x600       75.00    60.32
   640x480       75.00    60.00
   720x400       70.08
DisplayPort-0 disconnected (normal left inverted right x axis y axis)
HDMI-0 disconnected (normal left inverted right x axis y axis)
```

DVI-0 ########### 1920#1200 ######## 60 ## ############ DisplayPort-0 # HDMI-0

######(1) ################### 1280#1024 # 60

```
% xrandr --mode 1280x1024 --rate 60
```

#########################

HDMI-1 ############### HDMI1########## ######(1)

```
% xrandr
Screen 0: minimum 320 x 200, current 1366 x 768, maximum 8192 x 8192
LVDS1 connected 1366x768+0+0 (normal left inverted right x axis y axis) 344mm x 193mm
   1366x768      60.04*+
   1024x768      60.00
   800x600       60.32    56.25
   640x480       59.94
VGA1 connected (normal left inverted right x axis y axis)
   1280x1024     60.02 +  75.02
   1280x960      60.00
```

```
   1152x864     75.00
   1024x768     75.08   70.07   60.00
   832x624      74.55
   800x600      72.19   75.00   60.32   56.25
   640x480      75.00   72.81   66.67   60.00
   720x400      70.08
HDMI1 disconnected (normal left inverted right x axis y axis)
DP1 disconnected (normal left inverted right x axis y axis)
```

############# LVDS1#### VGA1, HDMI1 ## DP1 ###

####### VGA1 ####### ######(1) ########## (#####) ###############

```
% xrandr --output VGA1 --auto --right-of LVDS1
```

--auto ##### #### ######################### --auto # --mode ################### 1024#768 ##### #### --mode 1024x768#

######(1) #### .xinitrc #### # ###########

###########

############ 1024#768#

5.5.

/usr/local/etc/X11/xorg.conf.d/screen-resolution.conf

```
Section "Screen"
 Identifier "Screen0"
 Device     "Card0"
 SubSection "Display"
 Modes      "1024x768"
 EndSubSection
EndSection
```

####### ######## HorizSync # VertRefresh ############

5.6.

/usr/local/etc/X11/xorg.conf.d/monitor0-freq.conf

```
Section "Monitor"
 Identifier   "Monitor0"
 HorizSync    30-83   # kHz
 VertRefresh  50-76   # Hz
EndSection
```

5.4.7.

5.4.7.1.

####

############ ## (######)############## ################(7)#

InputClass ## XkbLayout # XkbVariant

oss

5.7.

/usr/local/etc/X11/xorg.conf.d/keyboard-fr-oss.conf

```
Section "InputClass"
 Identifier "KeyboardDefaults"
 Driver  "keyboard"
 MatchIsKeyboard "on"
 Option  "XkbLayout" "fr"
 Option  "XkbVariant" "oss"
EndSection
```

5.8.

######, ####### # ######### ######## ###+##### ########### #11/#### # #11/#####
##################

/usr/local/etc/X11/xorg.conf.d/kbd-layout-multi.conf

```
Section "InputClass"
 Identifier "All Keyboards"
 MatchIsKeyboard "yes"
 Option  "XkbLayout" "us, es, ua"
EndSection
```

####

InputDevice

5.9. ###### #

/usr/local/etc/X11/xorg.conf.d/keyboard-zap.conf

```
Section "InputClass"
 Identifier "KeyboardDefaults"
 Driver  "keyboard"
 MatchIsKeyboard "on"
 Option  "XkbOptions" "terminate:ctrl_alt_bksp"
EndSection
```

5.4.7.2. #######

##################### ########(4) ########

####

######## xorg.conf ### InputDevice ############# 7#

5.10.

/usr/local/etc/X11/xorg.conf.d/mouse0-buttons.conf

```
Section "InputDevice"
 Identifier  "Mouse0"
 Option      "Buttons" "7"
EndSection
```

5.4.8.

##

############################

xorg.conf#

```
# Xorg -configure
```

####### /root/xorg.conf.new########################

```
# Xorg -config /root/xorg.conf.new
```

############################## /usr/local/etc/X11/xorg.conf.d/#

5.5. # ####

5.5.1. ####1

####1 (##########®) ########## #### ######### ### (##### #####®, #########®, ########® ###)# ######## ### (#11######/#########) ###################### #### ########################## ######### ########® ################## #(7) ##### # 5.5.2, #########®

####1

```
# cd /usr/ports/x11-fonts/urwfonts
# make install clean
```

########## ######## ######### # ######################## # ###### (/etc/X11/xorg.conf)#####

```
FontPath "/usr/local/share/fonts/urwfonts/"
```

#######

```
% xset fp+ /usr/local/share/fonts/urwfonts
% xset fp rehash
```

####### # ####### ################## (### startx ####### ## ~/.xinitrc ################ ### ##### ~/.xsession ##)########## /usr/local/etc/fonts/local.conf## # 5.5.3, ####### ####

5.5.2. ########®

########® ######################## ######## ######################## ######## ### ######## /etc/X11/xorg.conf ## "Module"

```
Load  "freetype"
```

######### ########® ##### (###/usr/local/share/fonts/TrueType) ###### ########® ########## ########® ######### #####® ###®##### ######## ####®/######®/#######® ################ ######### ### fonts.dir ## # ################mkfontdir ##########

```
# pkg install mkfontdir
```

######## # #######

```
# cd /usr/local/share/fonts/TrueType
# mkfontdir
```

########® ############## # 5.5.1, #####1 ###

```
% xset fp+ /usr/local/share/fonts/TrueType
% xset fp rehash
```

FontPath ### xorg.conf#

####, ###### ########## #### # ############## ########® ######## (##############) ###### (# ##########™ #)

5.5.3.

/usr/local/share/fonts/ # ~/.fonts/ ### #### ##### ######### ######################## ######### ### # ###, ##### ##

########################## /usr/local/etc/fonts/local.conf ## (########)########### ### ################ ###################### ##########(5)#

######## ### ################################### ### ###### ####### ###### <fontconfig> ###

```
<?xml version="1.0"?>
    <!DOCTYPE fontconfig SYSTEM "fonts.dtd">
    <fontconfig>
```

############ /usr/local/share/fonts/ # ~/.fonts/ ###### ######### ###################################### /usr/local/etc/fonts/local.conf#

```
<dir>/path/to/my/fonts</dir>
```

############################

```
# fc-cache -f
```

################################### ############################## 14 ####################

```
      <match target="font">
   <test name="size" compare="less">
 <double>14</double>
   </test>
   <edit name="antialias" mode="assign">
 <bool>false</bool>
   </edit>
</match>
<match target="font">
```

```
    <test name="pixelsize" compare="less" qual="any">
  <double>14</double>
    </test>
    <edit mode="assign" name="antialias">
  <bool>false</bool>
    </edit>
</match>
```

############################ ### ############################ 100########

```
<match target="pattern" name="family">
   <test qual="any" name="family">
      <string>fixed</string>
   </test>
   <edit name="family" mode="assign">
      <string>mono</string>
   </edit>
</match>
<match target="pattern" name="family">
    <test qual="any" name="family">
  <string>console</string>
    </test>
    <edit name="family" mode="assign">
  <string>mono</string>
    </edit>
</match>
```

(################ "mono")######

```
       <match target="pattern" name="family">
     <test qual="any" name="family">
   <string>mono</string>
     </test>
     <edit name="spacing" mode="assign">
   <int>100</int>
     </edit>
  </match>
```

local.conf#

```
       <match target="pattern" name="family">
     <test qual="any" name="family">
   <string>Helvetica</string>
     </test>
     <edit name="family" mode="assign">
   <string>sans-serif</string>
     </edit>
  </match>
```

local.conf ########## </fontconfig>

~/.config/fontconfig/fonts.conf. #### #### #### ### #### ### ###### ######### #####.

######### ### ############### (######### ########)########## (####) ############################## ############# local.conf #####

```
  <match target="font">
     <test qual="all" name="rgba">
   <const>unknown</const>
     </test>
     <edit name="rgba" mode="assign">
   <const>rgb</const>
     </edit>
  </match>
```

##

################ rgb ### bgr, vrgb # vbgr#################

5.6. #

Contributed by Seth Kingsley.

(# ####### #######, ###)################ ############################## (#####)#

######### ####### # # ################################ # 5.7.1, ####### ###### ##### ###### (##### ####### #######) ####### # 5.7.2, ##### ###### ### ###### (### ####### #######) ######

5.6.1. ##

#11/### ### ############### ### ########### /etc/ttys

```
ttyv8   "/usr/local/bin/xdm -nodaemon"  xterm   off secure
```

(off) ## (on) ############# ttyv8 ## ### ### 9

/usr/local/lib/X11/xdm############## ### ########### ### ############ ###### ######## 5.1, #### #### ######################## ###(1)

5.1. ###

##	##
Xaccess	### ### ######### # ############ (# ####### ####### ######### ########, #####)############ ########### ##### ######################
Xresources	##### ### ################################## ################ ######:# # #########:# ####### ### #### ######## ############ ####
Xservers	########################
Xsession	####### ############## ### ################## ###### # ~/.xsession #### ###### ####
Xsetup_#	######################## ################ ########## Xsetup_*### * ############## ###### # ############# xconsole#
xdm-config	######################
xdm-errors	################# ### ######################## ########################## ~/.xsession-errors#
xdm-pid	### ##### ###

5.6.2.

############### ### ##

/usr/local/lib/X11/xdm/xdm-config ## DisplayManager.requestPort #### !

```
! SECURITY: do not listen for XDMCP or Chooser requests
```

```
! Comment out this line if you want to manage X terminals with xdm
DisplayManager.requestPort:     0
```

######### ############## /usr/local/lib/X11/xdm/Xaccess ########## ###(1) ########

5.7.

Contributed by Valentino Vaschetto.

######## ####### ## #### #### x11-wm ## ###

5.7.1.

####://###.#######.###/##### ############ ####### ######## #####

##############

```
# pkg install gnome3
```

######### #### ## ########### ####################################

```
# cd /usr/ports/x11/gnome3
# make install clean
```

/proc###### /etc/fstab

```
proc            /proc       procfs  rw  0   0
```

/etc/rc.conf

```
dbus_enable="YES"
hald_enable="YES"
```

########## #### ## ############### ##### ####### #######, ########## ##### ### #### ############# # /etc/rc.conf ####

```
gdm_enable="YES"
```

########### ##### ######### /etc/rc.conf#

```
gnome_enable="YES"
```

#############

~/.xinitrc ####### startx################################ /usr/local/bin/gnome-session###################

```
% echo "exec /usr/local/bin/gnome-session" > ~/.xinitrc
```

######## ### ######################## ~/.xsession#

```
% echo "#!/bin/sh" > ~/.xsession
% echo "exec /usr/local/bin/gnome-session" >> ~/.xsession
% chmod +x ~/.xsession
```

5.7.2.

####://###.###.###/ ###### ####### ########## ####://#######.###.####

#######

```
# pkg install x11/kde4
```

################################

```
# cd /usr/ports/x11/kde4
# make install clean
```

/proc###### /etc/fstab

```
proc           /proc       procfs  rw  0   0
```

/etc/rc.conf #

```
dbus_enable="YES"
hald_enable="YES"
```

#######, ###################### /etc/rc.conf#

```
kdm4_enable="YES"
```

startx################ ~/.xinitrc#

```
exec /usr/local/bin/startkde
```

~/.xsession

```
% echo "#!/bin/sh" > ~/.xsession
% echo "exec /usr/local/bin/startkde" >> ~/.xsession
% chmod +x ~/.xsession
```

####################################

5.7.3.

+## ##### ## #### ##### ####://###.####.###

###

```
# pkg install xfce
```

###

```
# cd /usr/ports/x11-wm/xfce4
# make install clean
```

startx############## ~/.xinitrc#

```
% echo "exec /usr/local/bin/startxfce4 --with-ck-launch" > ~/.xinitrc
```

######## ################### ~/.xsession#

```
% echo "#!/bin/sh" > ~/.xsession
```

```
% echo "exec /usr/local/bin/startxfce4 --with-ck-launch" >> ~/.xsession
% chmod +x ~/.xsession
```

5.8. ## ######

###################### 3# ###

###########

5.8.1. ## ####### ######

################### ###### ## xorg.conf ###

######## ###### ######## ### ##########

##

##############

```
# pkg install x11/nvidia-driver
```

############################## /boot/loader.conf#

```
nvidia_load="YES"
```

> ##
>
> ################### kldload nvidia ###################### #### ############### / boot/loader.conf ##########

############### xorg.conf ################

/etc/X11/xorg.conf

```
Driver      "nv"
```

########

```
Driver      "nvidia"
```

##################

5.8.2. ## ####.####

/etc/X11/xorg.conf#

########

```
Section "Extensions"
    Option         "Composite" "Enable"
EndSection
```

#################

```
Section "Screen"
    Identifier     "Screen0"
    Device         "Card0"
```

```
    Monitor        "Monitor0"
    ...
```

######## (########## ##)#

```
DefaultDepth    24
Option         "AddARGBGLXVisuals" "True"
```

############### ###################### 1280#1024######### ###################### ########## ##### ###########

```
SubSection     "Display"
    Viewport    0 0
    Modes      "1280x1024"
EndSubSection
```

24 ### ########## ##########

```
SubSection     "Display"
    Viewport    0 0
    Depth       24
    Modes      "1280x1024"
EndSubSection
```

###

```
Section "Module"
    Load           "extmod"
    Load           "glx"
    ...
```

########### #11/############### ##### (## ####)#

```
# nvidia-xconfig --add-argb-glx-visuals
# nvidia-xconfig --composite
# nvidia-xconfig --depth=24
```

5.8.3. ##### ######

#############

```
# pkg install x11-wm/compiz-fusion
```

################################ (#######)#

```
% compiz --replace --sm-disable --ignore-desktop-hints ccp &
% emerald --replace &
```

########## (################ #####) ##### ###### ################## ####### ######## (########### ############)#

################ ###### ########## (## ##### ### ########## #)#

```
#! /bin/sh
compiz --replace --sm-disable --ignore-desktop-hints ccp &
emerald --replace &
```

start-compiz############

```
% chmod +x ~/start-compiz
```

(## ##### ##### ######, #### ###########, #### ########)#

################## (#########) ###### ###### ###### ###### ###### ######## ########

```
% ccsm
```

##

######, #### ###########

######### ###### ############## gconf-editor # apps/compiz ######

5.9.

########################## #### ############### xorg.conf ## InputDevice ######################## ## ServerLayout # ServerFlags ########

```
Option "AutoAddDevices" "false"
```

######################### (########)#

##

############ ###### ################################## #####, ### # #### ##### ################## #########(1) ### #### ##################

############ ## 102 ######### (######) ############ #### ########## x11-input.fdi# ##### /usr/local/etc/hal/fdi/policy ################

```
<?xml version="1.0" encoding="iso-8859-1"?>
<deviceinfo version="0.2">
  <device>
    <match key="info.capabilities" contains="input.keyboard">
   <merge key="input.x11_options.XkbModel" type="string">pc102</merge>
   <merge key="input.x11_options.XkbLayout" type="string">fr</merge>
    </match>
  </device>
</deviceinfo>
```

##################################

############## #### #######

###########

```
% setxkbmap -model pc102 -layout fr
```

/usr/local/share/X11/xkb/rules/base.lst ##################

######## xorg.conf.new ########### #####(1) # ##(1) ######################## (#### #########) ######## ############### xorg.conf.new # "Monitor" ########

```
Section "Monitor"
 Identifier   "Monitor0"
 VendorName   "Monitor Vendor"
```

```
 ModelName    "Monitor Model"
 HorizSync    30-107
 VertRefresh  48-120
EndSection
```

##

(###### ####) ########(1) ############## (#######)### (#######) ### (###) ######### ###### #### ############## (#######) #

```
Option       "DPMS"
```

######## xorg.conf.new ############################## "Screen" ####### ###

```
Section "Screen"
 Identifier "Screen0"
 Device     "Card0"
 Monitor    "Monitor0"
 DefaultDepth 24
 SubSection "Display"
  Viewport  0 0
  Depth     24
  Modes     "1024x768"
 EndSubSection
EndSection
```

DefaultDepth ######################### ####(1) ###### -depth ###Modes ################### #### ### ## 24 ################ 1024 # 768 ###

########################

##

################## #### ############ #### ############## ######### /var/log/Xorg.0.log############ Xorg.0.log # Xorg.8.log #####

################ ####(1) ############### /etc/X11/xorg.conf # /usr/local/etc/X11/xorg.conf#

```
# cp xorg.conf.new /etc/X11/xorg.conf
```

####### #### ########## ###### ######(1) ######### ######## ###(1) ####

5.9.1. ## #####® **i810**

#####® #810 ######### agpgart ### ####### #### ########## ###(4)

########################### ###(4) ############ #######(8) ###################################### /boot/loader.conf ####

5.9.2.

###

####### (#####, #####+, #####, ####, ####+, ##.##.) ##### 16:10 # 10:9 ################## 16:10 ###### ######

- 2560#1600

- 1920#1200
- 1680#1050
- 1440#900
- 1280#800

###################### Mode ### ####### #########

```
Section "Screen"
Identifier "Screen0"
Device     "Card0"
Monitor    "Monitor0"
DefaultDepth 24
SubSection "Display"
 Viewport  0 0
 Depth     24
 Modes     "1680x1050"
EndSubSection
EndSection
```

(## #2#/###)####################

################# ModeLines##### #### ####### /var/log/Xorg.0.log ################# ModeLine###### #############

```
(II) MGA(0): Supported additional Video Mode:
(II) MGA(0): clock: 146.2 MHz   Image Size:  433 x 271 mm
(II) MGA(0): h_active: 1680  h_sync: 1784  h_sync_end 1960 h_blank_end 2240 h_border: 0
(II) MGA(0): v_active: 1050  v_sync: 1053  v_sync_end 1059 v_blanking: 1089 v_border: 0
(II) MGA(0): Ranges: V min: 48  V max: 85 Hz, H min: 30  H max: 94 kHz, PixClock max 170 MHz
```

ModeLine

```
ModeLine <name> <clock> <4 horiz. timings> <4 vert. timings>
```

########## Section "Monitor" ## ModeLine ########

```
Section "Monitor"
Identifier     "Monitor1"
VendorName     "Bigname"
ModelName      "BestModel"
ModeLine       "1680x1050" 146.2 1680 1784 1960 2240 1050 1053 1059 1089
Option         "DPMS"
EndSection
```

######################### ##

5.9.3. ###### ######

##?

/etc/X11/xorg.conf ################## DefaultDepth # AddARGBGLXVisuals

###############?

/var/log/Xorg.0.log######### #

```
(EE) NVIDIA(0):    Failed to initialize the GLX module; please check in your X
(EE) NVIDIA(0):    log file that the GLX module has been loaded in your X
(EE) NVIDIA(0):    server, and that the module is the NVIDIA GLX module.  If
(EE) NVIDIA(0):    you continue to encounter problems, Please try
(EE) NVIDIA(0):    reinstalling the NVIDIA driver.
```

################ ############ #11/############ ####### ####

##.

############################## ####### ##########

- ##################################
- ###### ####### ##########
- ########## ####### ###############
- ###########################
- ########## ####### ##### ##### #####

##################################

####

6. ###### 111
6.1. ## 111
6.2. ### 111
6.3. #### 114
6.4. ###### 116
6.5. ## 118
7. ### 119
7.1. ## 119
7.2. ##### 119
7.3. ##3 ## 123
7.4. #### 125
7.5. ### 129
7.6. ###### 130
7.7. ##### 131
8. ## ####### ## 135
8.1. ## 135
8.2. ##########? 135
8.3. ###### 136
8.4. ### 136
8.5. ######### 137
8.6. ###### 138
9. ## 141
9.1. #### 141
9.2. ##### 142
9.3. ######### 142
9.4. #### 143
9.5. ### (###### ######) 143
9.6. ###### 150
10. #####® ###### ### 153
10.1. ## 153
10.2. ## #####® ###### ### 153
10.3. #### 155

6.

6.1.

24,000 ###########################

> ##
>
> ###################### ####### ######### #####.### ##

################

- ##### #### ####### # 4, ########## #### ####
- ## # ######## # 5, # ###### ## ####

###################### # 7, ####

6.2.

###########

5.7, ######

################ ###/#####2, ###/##### ## ###/#3##

############

######	####	# #### ####	##
#######	#	#	# ####### # #####® #### ##
#####	#	#	# ####### # #####® ##
#########	#	#	## ### ###
########	#	#	## ###+ ###

6.2.1.

####### ######## ####### ############### #### ### ### ### ####### #####

########## ####### ######

 # pkg install firefox

######### (######## ####### #######, ###) ### ############

 # pkg install firefox-esr

######## ###/#########18# # ###/#############18# ###

###/########## firefox #### ###

```
# cd /usr/ports/www/firefox
# make install clean
```

6.2.1.1. ####### # ####™ ####

####### ####### ####™ ####### ####/########## ################## #### ############### ###### ## ##### #### ###

```
# cd /usr/ports/java/icedtea-web
# make install clean
```

##########

######## ############## about:plugins ## ##### ## ################## ####™ ############

###################################

```
% ln -s /usr/local/lib/IcedTeaPlugin.so \
  $HOME/.mozilla/plugins/
```

6.2.1.2. ####### # #####® #####® ####

####### ###### #####® #####® ######################## #####® ## ############################ ##########®#

####################

1. # #### ## ###/################ ############### ###### #### #### ### #########/#####_######6#
2. # #### ## ###/#######6############11 ############### ###### ###
3. ######################

   ```
   % nspluginwrapper -v -a -i
   ```

   ##### #### ######################

   ```
   % nspluginwrapper -v -a -u
   ```

   ############ about:plugins ## ##### ########################

6.2.1.3. ####### # ###### #####® ####

#####® ########################### ## ####### ############## ###### ###### ###

#######

```
# pkg install swfdec-plugin
```

######### #### ##############

```
# cd /usr/ports/www/swfdec-plugin
# make install clean
```

################

6.2.2. #####

#######/#### ####### ########### ####### ### #####®

####### ####### ###### ##### ######## opera # linux-opera ##### #####® ###

```
# pkg install opera
```

####################

```
# cd /usr/ports/www/opera
# make install clean
```

#####® ### opera # linux-opera#

#####® #####® ######### ###/#######6############11 ################### ###### ####### ###/###################### ####

```
# cd /usr/ports/www/linux-c6-flashplugin11
# make install clean
# cd /usr/ports/www/opera-linuxplugins
# make install clean
```

############################ opera:plugins ### ##### ###################

####™ ####### # 6.2.1.1, ######## # ####™ #####

6.2.3.

######### ########## ###################### #11/###4######### ### #### ##

######### #### ###### ###### ############ ##################### ########## ####### # ######### # # ###### ### ###/############ ### ############ #### ###

```
# cd /usr/ports/www/kwebkitpart
# make install clean
```

#########

######### ### #####®###### ######### ### #####® ###### http://freebsd.kde.org/howtos/konqueror-flash.php#

6.2.4.

######## ## ######################## ########## ## ###### ###### ############

######## ###############

```
# pkg install chromium
```

#########

```
# cd /usr/ports/www/chromium
# make install clean
```

> ##
>
> ######## ##### /usr/local/bin/chrome### /usr/local/bin/chromium#

6.2.4.1. ######## # ####™ ####

######## ####### ####™ ####### ####™ ########## # 6.2.1.1, ######## # ####™ ##### ######

####™ ########## ######## ######## about:plugins################## ############

########################

```
# mkdir -p /usr/local/share/chromium/plugins
# ln -s /usr/local/lib/IcedTeaPlugin.so \
  /usr/local/share/chromium/plugins/
```

6.2.4.2. ######## # #####® #####® ####

#####® #####® # # 6.2.1.2, ######## # #####® #####® ##### ################ ######## #

6.3.

####################

################################### #### ##################

######	####	# #### ####	######
########	#	#	###
#######	#	#	###+ # #####
### ####	#	#	###+
###### ##########	#	###	###™ # #######
###########	###	###	###+ # ###/ ##### # ###™

6.3.1. ########

#########

#######/######## ####### ####

```
# pkg install calligra
```

############# #### ######

```
# cd /usr/ports/editors/calligra
# make install clean
```

6.3.2. #######

####### ###################### #########® ##### ######################

####### ############## ############# #########® .rtf ###

###########

```
# pkg install abiword
```

#########

```
# cd /usr/ports/editors/abiword
# make install clean
```

6.3.3. ###

################ #### ############ ######################### ################ (#########) ### ### #### ########## ############

#######

```
# pkg install gimp
```

######

```
# cd /usr/ports/graphics/gimp
# make install clean
```

(#######.###/#####/########.####) ####### ####

6.3.4. ######

######################

(#####) ################# ###### ########## ####### ##### #######®, #######™, #####®, ####### # ### ##® # ########## ####### ###### ########## ###### ##########.### ####### ####### ######## #######.##########.###/#######/#

###

```
# pkg install apache-openoffice
```

####################### ###### ##########

```
% openoffice-X.Y.Z
```

X.Y.Z ##### ###### ########## ########## ###### ########## ################### .openoffice.org

########## ###### ################ #### ### ##########################

```
# cd /usr/ports/editors/openoffice-4
# make install clean
```

##

########################

```
# make LOCALIZED_LANG=your_language install clean
```

your_language ###### ### ############# files/Makefile.localized#### ####

6.3.5.

########## ########## ##################.### ############################## ###### ######### ## ########################

########## ############ ### ## ######## #######®, #####®, ####### ## ### ##® # ######## ########## ##### ###########.### ###

######## ########## ###

```
# pkg install libreoffice
```

(#######.###/#####/#######.####) ##### ########## ################ libreoffice ######

################ ############

```
% libreoffice
```

############################ .libreoffice ####

######## ########## ###### #### ###################################

```
# cd /usr/ports/editors/libreoffice
# make install clean
```

##

########## cd ####### #### ########## #### ######### (#######.###/#####/#######.####) ####

6.4.

####® ##

######	####	# #### ####	######
####	#	#	########
##	#	#	###3#
######	#	#	###+ # #####
########	#	#	###+
######	#	#	###

6.4.1.

########## ####### ### ##### #### ############### ################# ####### # ############ (#######)#

###

```
# pkg install xpdf
```

############## #### ######

```
# cd /usr/ports/graphics/xpdf
```

```
# make install clean
```

######## xpdf ############

6.4.2.

##########® # ### ##### #### ######### ########## ###3# ################### ## ############ ####################(#############)##

###

```
# pkg install gv
```

############## #### ######

```
# cd /usr/ports/print/gv
# make install clean
```

6.4.3.

################

###

```
# pkg install geeqie
```

############## #### ######

```
# cd /usr/ports/graphics/geeqie
# make install clean
```

6.4.4.

######## ###### ### ########## ###+ # ####### ######################### ### ## (#######)######### #### #### ####

#########

```
# pkg install epdfview
```

############## #### ######

```
# cd /usr/ports/graphics/epdfview
# make install clean
```

6.4.5.

###, ##########®, ####, ###, ### ##

#######

```
# pkg install okular
```

############## #### ######

```
# cd /usr/ports/graphics/okular
# make install clean
```

6.5.

############# ####### ############## ######################### ################### ####### # ##### ###

############

######	####	# #### ####	######
#######	#	#	#####
########	#	#	#####
########	#	#	###

6.5.1.

####### # ##### ############ ##### ############################ ####### ######################### # ##################

####### ############################### ################### ####### ######## ####### ### ### #### ###################

###

```
# pkg install gnucash
```

############## #### ######

```
# cd /usr/ports/finance/gnucash
# make install clean
```

6.5.2.

######## # ##### ############ ################ ################### ################## #####, ##### 1#2#3 ## ####### #### ##

###

```
# pkg install gnumeric
```

############## #### ######

```
# cd /usr/ports/math/gnumeric
# make install clean
```

6.5.3.

######## ############# ### ############## ## ########## #### ####### ### ##########################

#########

```
# pkg install kmymoney-kde4
```

############## #### ######

```
# cd /usr/ports/finance/kmymoney-kde4
# make install clean
```

7.

Edited by Ross Lippert.

7.1.

####### ########## #################(#####)# ########## #### ##### ##### 3 (##3)# ######## ##### #### (###)#### ###### ################ ####### #### ######################### #### ########

####### ########## #### ####### #### ############################

######### ####### ##

##########

- ## ####### ######
- #########
- ##### ##3 ##########
- ####### ############
- ## ### # .mpg # .avi ##
- ##(###) ## # ##########
- ######
- # ####### ## ###### #
- ########

##############

- ########### # 4, ########## #### ####

7.2.

Contributed by Moses Moore.
Enhanced by Marc Fonvieille.

######################### ####### ################### ######## ##################### ####### ####

################################ #######(8) ################ ##### ##############

```
# kldload snd_hda
```

#################### /boot/loader.conf ###########

```
snd_hda_load="YES"
```

############## /boot/defaults/loader.conf################### snd_driver ###

```
# kldload snd_driver
```

/boot/loader.conf

snd_driver ########## ################ cat /dev/sndstat#

7.2.1.

######. ### #### ########## ##### ########## # ######, ##### ## # 8, ## ####### ##.

#######, #### #### #### ### ##### ######### ###### ###### ## ### ###### ###### ############# ####:

```
device sound
```

####, ### ####### ### ### ##### ####. ## ######## ### ####### ## ### ######## ##### ####### ##### ## ### ##### ############# #### ### ######## #######, ### ### ######### #### ## ### ###### ###### ############# ####:

```
device snd_hda
```

######.

####### ### ##### ##### ### ####### ### ### ### #/# #### ######## ## ### #### ## ## ##### ## /boot/device.hints. ###### ### #### #######, ######(8) ##### #### #### ### ###### ### ######## ## ### ######. ### #######, ## ### ######## ############® 16 ### ####### #### #### ### ### ###_###(4) ###### ## ########## #### snd_sb16. ### #### ####, ### ######### ##### #### ## ##### ## ### ###### ############# ####:

```
device snd_sbc
device snd_sb16
```

0x220 #/# #### ### ### 5, ##### ##### #### #### ## ##### ## /boot/device.hints:

```
hint.sbc.0.at="isa"
hint.sbc.0.port="0x220"
hint.sbc.0.irq="5"
hint.sbc.0.drq="1"
hint.sbc.0.flags="0x15"
```

/boot/device.hints ## ######### ## #####(4) ### ### ###### #### ### ### ###### ## ### ##### ####.

########. ## #### #####, ### ### ## ##### ######## ### #### ## ## ####### ## ##### ### ####. ##### ## ###_###(4) ### #### ########## ##### #### ####.

7.2.2.

######, ### ##### #### ###### ## ########. ## #######, ### dmesg | grep pcm. #### ####### ## #### # ###### #### # ######## ######## ##20590 #######:

```
pcm0: <NVIDIA (0x001c) (HDMI/DP 8ch)> at nid 5 on hdaa0
pcm1: <NVIDIA (0x001c) (HDMI/DP 8ch)> at nid 6 on hdaa0
pcm2: <Conexant CX20590 (Analog 2.0+HP/2.0)> at nid 31,25 and 35,27 on hdaa1
```

#######:

```
# cat /dev/sndstat
FreeBSD Audio Driver (newpcm: 64bit 2009061500/amd64)
Installed devices:
pcm0: <NVIDIA (0x001c) (HDMI/DP 8ch)> (play)
```

```
pcm1: <NVIDIA (0x001c) (HDMI/DP 8ch)> (play)
pcm2: <Conexant CX20590 (Analog 2.0+HP/2.0)> (play/rec) default
```

####. ## ## pcm ####### ### ######, ############ #### ### ####### ###### ###### ### ###### ## ######## #### ### ######. ### #### ####### ##### #### ###### ######## ### ##### #########.

####, ### ##### #### ###### ### #### ## #######. ## ### ## ## ### ##### ## ######## ######### ## ### ##### ####, ### ### ###### ## ##### ## ## ### ##### ### #### ## #### #########(1):

```
% cdcontrol -f /dev/acd0 play 1
```

##

#####(8).

####### ############, #### ## #####/#######, ####### # ########## #########. ### #####/###123 #### ### ## ######### ## ###### ## ##3 ##### #####.

####### ##### ### ## #### ### #### ## ## #### #### ## /dev/dsp:

```
% cat filename > /dev/dsp
```

filename ### ## ### #### ## ####. #### ####### ###### ####### #### #####, ########## #### ### ##### #### ## #######.

##

/dev/dsp* ###### ##### #### ## ####### ############# ## ######. #### ### ## ###, #### ## ### ##### ### #### ### ###### ## ### ###### ## ##(1).

7.2.3.

7.1, ######## ##### #### ###### ##### ######## ### ##### #########:

7.1.

##	####
##_#####(##) ##### ###	### #/# #### ## ### ### #########.
### ### ##	### ### ## ### ###########. #### #### #### ### ### ### ### ### ##### ### ### ### ####.
###: ### ### ### ########, ### ## ######	##### ## ### ###### ######### ###### ## ### ### ######.
###: ##### #### /###/###!	#### fstat | grep dsp ## ##### ## ####### ########### ## ####### ### ###### ####. ########## ############# ### ###### ### ##### ##### #######.

####. #### ##### ###### ## ######### ########## ###### ### ##### #### ####### #### ### ##### #### #### ### ## #### ## ###

######## ######. ## ##### ## #### ## ### ####, ### ##### ### #### ### pcm. ### ###### ##### ######### #### ####:

```
...
hdac0: HDA Driver Revision: 20100226_0142
hdac1: HDA Driver Revision: 20100226_0142
hdac0: HDA Codec #0: NVidia (Unknown)
hdac0: HDA Codec #1: NVidia (Unknown)
hdac0: HDA Codec #2: NVidia (Unknown)
hdac0: HDA Codec #3: NVidia (Unknown)
pcm0: <HDA NVidia (Unknown) PCM #0 DisplayPort> at cad 0 nid 1 on hdac0
pcm1: <HDA NVidia (Unknown) PCM #0 DisplayPort> at cad 1 nid 1 on hdac0
pcm2: <HDA NVidia (Unknown) PCM #0 DisplayPort> at cad 2 nid 1 on hdac0
pcm3: <HDA NVidia (Unknown) PCM #0 DisplayPort> at cad 3 nid 1 on hdac0
hdac1: HDA Codec #2: Realtek ALC889
pcm4: <HDA Realtek ALC889 PCM #0 Analog> at cad 2 nid 1 on hdac1
pcm5: <HDA Realtek ALC889 PCM #1 Analog> at cad 2 nid 1 on hdac1
pcm6: <HDA Realtek ALC889 PCM #2 Digital> at cad 2 nid 1 on hdac1
pcm7: <HDA Realtek ALC889 PCM #3 Digital> at cad 2 nid 1 on hdac1
...
```

#######, ### ######## #### (NVidia) ### #### ########## ###### ### ##### #### (Realtek ALC889). ## ### ### ##### #### ## ### ######## ######## ######, ###### hw.snd.default_unit ## ### #### #### ###### ## #### ### ########:

```
# sysctl hw.snd.default_unit=n
```

n ## ### ###### ## ### ##### ###### ## ###. ## #### #######, ## ###### ## 4. #### #### ###### ######### ## ###### ### ######### #### ## /etc/sysctl.conf:

```
hw.snd.default_unit=4
```

7.2.4.

Contributed by Munish Chopra.

###############. ######## #### ######## ##### ######### ## ######### ### ##### ###### ######## ## ###### ##### ## ### ######.

######(8) ##### ### ######### ### ########### ######## ########:

```
# sysctl dev.pcm.0.play.vchans=4
# sysctl dev.pcm.0.rec.vchans=4
# sysctl hw.snd.maxautovchans=4
```

########, ##### ## # ######### ###### ### ######## ###. #### dev.pcm.0.play.vchans=4 ### dev.pcm.0.rec.vchans=4 ### ############ ##### # ###### ### #### ######## ### ######### ### ###### ## ######## ######## pcm0 ### ### ######## ### #########. ##### ### pcm ###### ### ## ###### ############## ## ### ######## ########, hw.snd.maxautovchans ######### ### #### ######## ######## #### ## ##### ## ## ##### ###### #### ## ## ########. ##### ## ###(4) ### #### ############.

##

###. #####, ##### ### ######## ##### ### ######, #### ## ##### ######## ## ##### ########.

pcm ###### #### ############## ## ######### ############## ## # ######## #### ######## /dev/dsp0.

7.2.5.

Contributed by Josef El-Rayes.

###(4) ######. ##### ##### #### ##### ###### ### ## ####### ##### #####(8) ## ########## ########## ### #######, #### ## ### # ######### ########. ## ####### ### ####### ##### ###### ## ### ###### #####, ###### ### ########## ###### ## /boot/device.hints, ## #### ## #### #######:

```
hint.pcm.0.vol="50"
```

50 #### ### ###(4) ###### ## ######.

7.3. ##3

Contributed by Chern Lee.

##3 ####### ######### ### #######, ### ## ### ##### ## ######, ### ### ## ###### ### ###### ##3#.

7.3.1. ##3

##3 ###### ## ####. ## ######## ###### ##### ### ########## #######. ### ######### ## #########, #### # ########, ####### #########, ### ####. ##### ######## #### ###### #### #### #### ###### ## ###. ## #######, #### ### ## ######### #### ### ##########/#### #### ## #######.

#####/###123 ####### ## #### ######## ## ###########, ############ ##3 ######. #### #########, ####### ### ##3 #### ## #### ## ### ####### ####. ## ### ###### ### ######## ##### #######, ### ##### ###### ### #### ## ########:

```
# mpg123 -a /dev/dsp1.0 Foobar-GreatestHits.mp3
High Performance MPEG 1.0/2.0/2.5 Audio Player for Layers 1, 2 and 3
        version 1.18.1; written and copyright by Michael Hipp and others
        free software (LGPL) without any warranty but with best wishes

Playing MPEG stream from Foobar-GreatestHits.mp3 ...
MPEG 1.0 layer III, 128 kbit/s, 44100 Hz joint-stereo
```

########## ##3 ####### ### ######### ## ### ####### ##### ##########.

7.3.2. ## ##

##3, ### ##### #### ## ### ## #### ## ###### ## ### #### #####. #### ## #### ## ####### ### ### ## ####### ##### (####) #### ## ### #####.

cdda2wav ####, ##### ## ######### #### ### ########/######## #####, ### ## #### ## ### ##### ########## #### ###.

#####, ### ######### ####### ### ## ###### ## root ## ### ## ###### ## #### ##########, ### #####, ### #####:

```
# cdda2wav -D 0,1,0 -B
```

#######, ### -D *0,1,0* ######### ### #### ###### 0,1,0 ########## ### ## ## ###. ### cdrecord -scanbus ## ######### ### ######## ###### ########## ### ### ######.

######, ### -t ## ######## ### #####:

```
# cdda2wav -D 0,1,0 -t 7
```

######, #### ## ##### ### ## #####, ####### # #####:

```
# cdda2wav -D 0,1,0 -t 1+7
```

(###) ##### #####, ####### ### ###### #### ## ##### ## ### #### #### #######. ### #######, ## ### ##### 7 #### ## ### #####:

```
# cdda2wav -D /dev/acd0 -t 7
```

###########, dd ### ## #### ## ####### ##### ###### ## ##### ######, ## ######### ## # 17.5.5, ##### ###.

7.3.3. ##3

##3 ####### ##### ### ## ######### #### ### #####/#### ####. ### ## ###### ######, # ####### ## ### #########.

audio01.wav ## *audio01.mp3*:

```
# lame -h -b 128 --tt "Foo Song Title" --ta "FooBar Artist" --tl "FooBar Album" \
--ty "2014" --tc "Ripped and encoded by Foo" --tg "Genre" audio01.wav audio01.mp3
```

128 ##### ## # ######## ##3 ####### ##### ### 160 ### 192 ######## ####### ###### #######. ### ###### ### #######, ### ###### ### #### ## ### ######### ##3. ### -h ##### ## ### ####### ####### ### # ###### ####### ####. ### ####### ######### #### --t ######## ##3 ####, ##### ####### ####### #### ###########, ## ## ######## ###### ### ##3 ####. ########## ######## ####### ### ## ##### ## ### #### ###### ####.

##3#, #### #### ##### ## ######### ## # ############## #### ######. #### ### ## #### ## ####### ## ### ### ######, ##### ###123 ### ## #### ## ####### ## ### ### ########## ########## (###) ##### #### ######.

audio01.mp3 ##### ###123, ####### ### #### ## ### ### ####:

```
# mpg123 -s audio01.mp3 > audio01.pcm
```

##3 ## ### ######, ### ##### #####:

7.1. ######### ## ### ###### ##

1. ###### ####.

2. ########### ### ###### ## ##### ## ### #### ####.

3. ###### Preferences ##### Options.

4. ###### ### ###### ###### ## ##### ###### #######.

5. ##### Configure.

6. ##### ## ###### ## # ######### ## ##### ### ############ ##### ##.

7. #### ### ##3 #### #### #### ## #####, #### ###### ## 100% ### ## ######## ###### ###.

8. ##### Play. ### #### #### ###### ## ## ## ## ######## ### ##3, ### ## ##### #### ## #####. ## ## ######## ####### ### ##3 ## # ####.

9. #### ########, ## #### ## ### ### ######## ###### ###### #### ## #### ## ### ###### ## ##### ## ###### ## ##3# #####.

########. #### ##### ### #####, ##### #### ## # ##### #### ##### ## ### ######### ## #### #####. #### ##### ## ### ###### ## ### ### ####. ### #####/### #### ## ####### ### ## #### ## ###### ### ######:

```
% sox -t wav -r 44100 -s -w -c 2 track.wav track.raw
```

17.5, ###### ## ### ### #### ########### ## ##### # ## ###### ## #######.

7.4.

Contributed by Ross Lippert.

########, ######### ### ##### ### ####### ## ### ##### ####. ##### #### ######## # #### ####### ## ##### #####, ### ### ####### #### ######## ###########. ## ###### # #### ## ########## ######### ## ### #### ###### ##### ### ####, ### xdpyinfo ##### #### ## #######.

#######. ##### #### ### ############ #### ### ### ##### ## /dev/dvd ## #######, ## #### #### ###### #### ######### ## ####, ## ##### ## ###### ## #### # ######## #### ## ### ###### ######:

```
# ln -sf /dev/cd0 /dev/dvd
```

#####(5), ######## ####### ##### #### ### ####### ##### # ###### ######. ## ##### ## ######## ### ######## #### ############## #### ### ###### #####, ### ### ######### #### ## /etc/devfs.conf:

```
link cd0 dvd
```

######.

#########, ## ## ########## ## ######## ### ###### ## ##### ######(8) #########:

```
kern.ipc.shmmax=67108864
kern.ipc.shmall=32768
```

7.4.1.

#########. #### ###### ######### ##### #### #### ####### ####### ###### ######### ########.

#######:

1. ####: ###### ###### ##### ###### ######.

2. ######: ## ######### ## ### #### ######### ##### ###### ##### ## ## ######## ######### ## ######## ####### ####### # ####### ############. #### ######### ######## #### ####### ######## #### ## #### ### ########. ### #### ####### ######### ### ## ######### ## #### ######### ## #######.

3. ###: ### ###### ########### ##### ## # ####### ##### ### #### ######### #######, ######## ###### ######## ############ ## ## ######### ##### #### ######### ### ## ##### ### ########. ### ######## # ######### ########### ## ### ######## ##### ### ######### ## #### ######### #### ### #### #########. ## #######, ### ### ## ######### ##### ### #####/###20 ####### ## ####.

4. ###: ### ###### ######## ###### ## ## #### ######### ##### ###### # ####### ## ###### ### #### ###### ### ######## ##### ### ###########. ####### ## ###### ## # ### ##### ###### #######, ######## ##### ## #### ## ### ## root. ### ### ######### ### ## ###### ### ########### ##### ###(1). #### dga ## #######, ## ####### ### ###### ## ### ####### ######## # ### ## #######. ## ####, ##### #.

5. #######: # ### ##### ####### ######## #####.

7.4.1.1. ######

#######, ### xvinfo:

```
% xvinfo
```

##:

```
X-Video Extension version 2.2
  screen #0
  Adaptor #0: "Savage Streams Engine"
    number of ports: 1
    port base: 43
    operations supported: PutImage
    supported visuals:
      depth 16, visualID 0x22
      depth 16, visualID 0x23
    number of attributes: 5
      "XV_COLORKEY" (range 0 to 16777215)
            client settable attribute
            client gettable attribute (current value is 2110)
      "XV_BRIGHTNESS" (range -128 to 127)
            client settable attribute
            client gettable attribute (current value is 0)
      "XV_CONTRAST" (range 0 to 255)
            client settable attribute
            client gettable attribute (current value is 128)
      "XV_SATURATION" (range 0 to 255)
            client settable attribute
            client gettable attribute (current value is 128)
      "XV_HUE" (range -180 to 180)
            client settable attribute
            client gettable attribute (current value is 0)
    maximum XvImage size: 1024 x 1024
    Number of image formats: 7
      id: 0x32595559 (YUY2)
        guid: 59555932-0000-0010-8000-00aa00389b71
        bits per pixel: 16
        number of planes: 1
        type: YUV (packed)
      id: 0x32315659 (YV12)
        guid: 59563132-0000-0010-8000-00aa00389b71
        bits per pixel: 12
        number of planes: 3
        type: YUV (planar)
      id: 0x30323449 (I420)
        guid: 49343230-0000-0010-8000-00aa00389b71
        bits per pixel: 12
        number of planes: 3
        type: YUV (planar)
      id: 0x36315652 (RV16)
        guid: 52563135-0000-0000-0000-000000000000
        bits per pixel: 16
        number of planes: 1
        type: RGB (packed)
        depth: 0
        red, green, blue masks: 0x1f, 0x3e0, 0x7c00
      id: 0x35315652 (RV15)
        guid: 52563136-0000-0000-0000-000000000000
        bits per pixel: 16
        number of planes: 1
        type: RGB (packed)
        depth: 0
        red, green, blue masks: 0x1f, 0x7e0, 0xf800
```

```
    id: 0x31313259 (Y211)
      guid: 59323131-0000-0010-8000-00aa00389b71
      bits per pixel: 6
      number of planes: 3
      type: YUV (packed)
    id: 0x0
      guid: 00000000-0000-0000-0000-000000000000
      bits per pixel: 0
      number of planes: 0
      type: RGB (packed)
      depth: 1
      red, green, blue masks: 0x0, 0x0, 0x0
```

######, #### ## ###2 ### ###12, ### ### ####### #### ##### ############## ## ###### ### ##### ####### ### ###### #### #######.

####:

```
X-Video Extension version 2.2
screen #0
no adaptors present
```

####. #### ##### #### ## #### ## #### ######### ### ### ####### ## #### ### ############## ####### ## ######### #####, ######### ## ### ##### #### ### #########.

7.4.2. ###### ####

########.

7.4.2.1. ####### #

####### ## # ############ ##### ###### #### ## ######## ######### ######### ##### #### ## ####### ##### ### ############. ##### ######### ########## ## ####### ### ######### #### ### ####### ##### ##########.

####### ### ## ######### ##### ### ##########/####### ####### ## ####. ####### ####### ####### ### ######### ### # ####### ## ######## ###### ##### ###### ### ##### #######. ### ##### #######, #### ##### ###### ## ##### ### #### ###### #### ######## ### #######.

####, ### #### ####### ###### ## ######## ## ######### ### #### ## ####### ## ####### #### ### ####. ## ## ###### ## ### ########, ####### #### ### ## #### ## ####### #### #### ## ##### ######. ### ### ##### #### ### ######## ## ###### ### ######## #######. #### ########, ##### ##### ## ######## ### #### ######## ### ############.

#######, ### ####### ## #### #### ##### ### mplayer ####### #### ####### ### ### gmplayer ######### #######. ## ###### ######, ######## ### ##########/######## ####. ### ## ######### ############, # ####### ## ### ######### ### ########.

###, ## #### ###### ~/.mplayer ## ### ###### #### #########. #### ############ ######## ######## ######## ## ### ############## ############## #####.

####. ##### ## #######(1) ### # ######## ########### ## ### ######## #######.

testfile.avi, ####### ### ##### ########## #### -vo, ## #### ## ### ######### ########:

```
% mplayer -vo xv testfile.avi
```

```
% mplayer -vo sdl testfile.avi
```

```
% mplayer -vo x11 testfile.avi
```

```
# mplayer -vo dga testfile.avi
```

```
# mplayer -vo 'sdl:dga' testfile.avi
```

#######, ## ##### ######## ########## ####### ## #### ####### ### #### #### ############# #### ########.

###, ####### *testfile.avi* #### dvd://*N* -dvd-device *DEVICE*, ##### *N* ## ### ##### ###### ## #### ### *DEVICE* ## ### ###### #### ### ### ###. ### #######, ## #### ##### 3 #### /dev/dvd:

```
# mplayer -vo xv dvd://3 -dvd-device /dev/dvd
```

##

WITH_DVD_DEVICE=/path/to/desired/device ######. ## #######, ### ###### ## /dev/cd0. #### ####### ### ## ##### ## ### ###### Makefile.options.

####, #####, #######, ### ## ##, ### # ##########. ## ### ### #### ## ##########, ### mplayer -h ## #### #######(1).

########## ######## ####### ####### -fs -zoom, ##### ####### ########## ####, ### -framedrop, ##### ##### ###########.

~/.mplayer/config #### ##:

```
vo=xv
fs=yes
zoom=yes
```

mplayer ### ## #### ## ### # ### ##### ## # .vob. ## #### ### ###### ##### #### # ###:

```
# mplayer -dumpstream -dumpfile out.vob dvd://2 -dvd-device /dev/dvd
```

####, out.vob, #### ## ## #### ######.

####® ##### ###### ####### #########.##/#### ## ## ## ########## ##########. #### ############# ###### ## ########## ## ######## ####### ###### ########## ### ### #######.

mencoder, ## ## # #### #### ## ###### ######## #### ### ####### ######### ## #########.##/####/####/##/########.####. ##### ### ########## #### ## ####### #######, ##### #######, ### ###### #######, ### #### ## ##### ####### ### #### ### ########## ####### #### ## ### ##########. ######## ########## ## ####### #### ####### ### ##### ###### ##### #### ### ########## #### ## mplayer.

####:

```
% mencoder input.avi -oac copy -ovc copy -o output.avi
```

####, ### -dumpfile #### mplayer.

input.avi ## ### ####4 ##### #### ####3 ##### ########, ##### ####### ### #####/#### ####. ### ## ######### ############, # ####### ## ### #########. #### #########, ####:

```
% mencoder input.avi -oac mp3lame -lameopts br=192 \
  -ovc lavc -lavcopts vcodec=mpeg4:vhq -o output.avi
```

mplayer ### xine.

input.avi ### ## ######## #### dvd://1 -dvd-device /dev/dvd ### ### ## root ## ######### # ### ##### ########. ##### ## ### #### # ### ##### ## ### ### ####### ######, ## ## ########### ## ####### #### ### ##### ## # #### ### ## #### ## ### ####.

7.4.2.2. #### #####

#######. ## ### ## ######### ##### ### ##########/#### ####### ## ####.

########, #### ######## ###### # #### ### #### # #### ##### ####, ## ####### ### ### ###### #########. ### #### ##### ###### ######## #### ## ###### ##########.

#######, ### #### ###### ###### # ######### #### #########. ### ##### ### #### ## #### ## #### # ######## ####.

##############, #### ### ## ####### #### ### ####### #### ## ########## ### #### ## ### #### ## ####:

```
% xine -g -p mymovie.avi
```

############.###/### ### #### ########## ### ############### ####.

7.4.2.3. ######### ##

######### ######## # ##### ## ##### ### ########## ##### ### ##### #####. ######### ### ## #### ## ##### ##### ##### ## ###### ###### ##### ##### ####### #### ##### #### #####/###### ###### ##########.

#######, ######### ### ## ######### ##### ### ##########/######### ####### ## ####. #### ##### ###### ## ####### ### #### ## ## ######## # #### ## ####### ####### ### ########## ### ####### ### ###### ## ####### ##. ## ## ###### ## ### ########, ######### #### ### ## #### ## ###### #### ######. ### ### ##### #### ### ######## ## ###### ### ######## ########. #### ########, ##### ##### ## ######## ### #### ####### ### ############.

#####1 #### (### ###):

```
% transcode -i input.avi -V --export_prof vcd-pal -o output_vcd
% mplex -f 1 -o output_vcd.mpg output_vcd.m1v output_vcd.mpa
```

####, *output_vcd.mpg*, ## ##### ## ## ###### #### ########. ### #### ### ## ###### ## # ## ##### ## ###### # ##### ## ##### # ######## #### ## ##########/######### ## ########/######.

transcode, ##### ## ############.###/#######/######### ### ####### ########### ### ########.

7.5.

Original contribution by Josef El-Rayes.
Enhanced and adapted by Marc Fonvieille.

(## ####) ########################## ### # ####### ################### ##

####### ### ####(4) ######## ### ################ ######### ##848/849/878/879 # ######## ###878/ ###### 878# ################################### ####(4) ################

7.5.1. ######

############ ####(4) ############ /boot/loader.conf #############

```
bktr_load="YES"
```

##

```
device  bktr
device iicbus
device iicbb
device smbus
```

############################ #2# ###################### #

(#####)

```
bktr0: <BrookTree 848A> mem 0xd7000000-0xd7000fff irq 10 at device 10.0 on pci0
iicbb0: <I2C bit-banging driver> on bti2c0
iicbus0: <Philips I2C bus> on iicbb0 master-only
iicbus1: <Philips I2C bus> on iicbb0 master-only
smbus0: <System Management Bus> on bti2c0
bktr0: Pinnacle/Miro TV, Philips SECAM tuner.
```

###################### ######(8) ######################### ####### ##### ##################

```
options OVERRIDE_TUNER=6
```

######(8)#

```
# sysctl hw.bt848.tuner=6
```

####(4) ## ######(8)

7.5.2.

####, ####### ### ## ### ######### ############:

- ##########/#### ######## ############## ### #####/#####/##### ####### ############.
- ##########/##### ## ####### ## ########### #### ####### ########.
- #####/####### ######## ## ########### ### ##### ### ## ##### ##### ## # ## ####.

##########.

7.5.3.

####, ##### #### ### ##### ####### #### ### ### ##### ### ######### ## ####(4) ### #### ### ##### ############# ####### #### ####. ### #### ####### ## ## ### ######### ##### ######### ## #####, ##### ## ### ################## ####### ####.

7.6.

#######, #### ###### ######## ##### ######## (###) ###########. #### ####### ############ ### ## ####### ### ##### ###### ## #######. ##### ## ######.###/#### ### #### ########### ## ### ## ### ######.

#######. ##### ########## ### ###### ## ######### ## ### #### ###### ## ## ######### ########.

##########/################ ####### ## ####. #### #### #### ## ######### ### ########## ## ######### ## # 5, # ###### ##. #######, #### ###### ### # ##### #### #### ######## ####### ###### ############ (####) ###, ##########, # ##### ######## ###### ####### (####)########### ######.

#######, ### ### ##########/###### ####### ## ####. # #####™ ######## ###### ## #### ######## ### ###### ############# ## ######### ## # ##########. ##########, #### ###### ###### #### # ##### #### ### ########## ####### ## #### ######## ####.

7.6.1.

(#4#) ## ###### ##### ##### ####### #### ## ######## ### ######. ## #######, ###### ##### #### #### ### #####/#/# ##### ## #### ### #### ######### ## ### ##########/####### ####### ## #### ##### ######## # #4# ######## ###########. ### ####### ##### ############ (###) #### ######### ## ####### ###### #### #### ######. # #### ## ##### ####### ##### ### ## ##### ## ####.#######.###/############. ####### ### #### ######### ### ######### ##### ## ### ##########/###250 ### ##########/###### #####, ### #### ####### # ############ ###### ######### #### #### ### #### #### ######## ## ###### ####### #### 0.23. ### ## ######### ############, ## ######## ### ######### ### ##### ### ##### #### ## ########.

####.#######.###/#### #### ######## # #### ## ### ######### ### #######.

7.6.2. ## ######

####:

```
# cd /usr/ports/multimedia/mythtv
# make install
```

#########, ### ## ### ###### ########:

```
# mysql -uroot -p < /usr/local/share/mythtv/database/mc.sql
```

####, ######### ### #######:

```
# mythtv-setup
```

#######, ##### ### #######:

```
# echo 'mythbackend_enable="YES"' >> /etc/rc.conf
# service mythbackend start
```

7.7.

Written by Marc Fonvieille.

#######, ###### ## ##### ######## ## ######## ## #### (####### ###### ### ####), ##### ## ######### ## ### ####### ##### ##########. #### #### #### ### #### ####### ###### ####### ## ####### ###### ## ### ####### ########.

####### ######## #### #### ### ### ########. ######### #### ### ####### #########, ######### ###### ####### ### ########. ## #### ### ####### ## ######### ## #### ##### ## ########## ### ############. ##### ## ####://###.############.###/######################.#### ### #### ########## ##### ######### ########.

#######. ## #### ######## ## ######## ## ### ## ######### ### ### #### ## # ####### ######.

7.7.1.

GENERIC ###### ######## ### ###### ####### ###### ## ####### ### ########. ##### #### # ###### ###### ###### ###### #### ### ######### ##### ### ####### ## ### ###### ###### ############# ####:

```
device usb
device uhci
device ohci
device ehci
```

########, #### ## ## ### ### dmesg ## ######### ####### ### ####### ####### ## ### ###### ####### ######. ## ## ####, ## ###### ####### # ####### ####### ## ####:

```
ugen0.2: <EPSON> at usbus0
```

#######, ## ##### ##########® 1650 ### ####### ### ######## ## /dev/ugen0.2.

#########, ## ## ######### ## #### ##### #### ########## ##### ## #### ###. ######### #### ### #### #######, # ###### ###### ############# #### ### ## ######. ### GENERIC ###### ######## ### #### ###### #### ############. ##### ## /usr/src/sys/conf/NOTES ## ######### ### ####### #### ## ### ## # ###### ###### ############# ####. ## ######## ## ### #### ####### ######, ### ######### ##### ### ###### ## # ###### ###### ############# ####:

```
device scbus
device pass
```

######:

```
pass2 at aic0 bus 0 target 2 lun 0
pass2: <AGFA SNAPSCAN 600 1.10> Fixed Scanner SCSI-2 device
pass2: 3.300MB/s transfers
```

####, ## ## ##### ######## ## ######## ##### ######### ## ########## # #### ### #### #### camcontrol:

```
# camcontrol rescan all
Re-scan of bus 0 was successful
Re-scan of bus 1 was successful
Re-scan of bus 2 was successful
Re-scan of bus 3 was successful
```

####:

```
# camcontrol devlist
<IBM DDRS-34560 S97B>              at scbus0 target 5 lun 0 (pass0,da0)
<IBM DDRS-34560 S97B>              at scbus0 target 6 lun 0 (pass1,da1)
<AGFA SNAPSCAN 600 1.10>           at scbus1 target 2 lun 0 (pass3)
<PHILIPS CDD3610 CD-R/RW 1.00>     at scbus2 target 0 lun 0 (pass2,cd0)
```

####(4) ### ##########(8) ### #### ####### ##### #### ####### ## #######.

7.7.2. ####

#####: ### ######## (########/##############) ### ### ######### (########/############### ## ########/#####). ### ######## ####### ###### ## ### #######. ##### ## ####://###.############.###/######################.#### ## ######### ##### ####### ######## ### #######. ### ######### ####### ### ######### ######## #########. ########/############### ######## ########## ##### ########/##### ######## #####.

########/############## #### ## #######, ### sane-find-scanner ## ##### ### ####### ######### ## ### #### ######:

```
# sane-find-scanner -q
found SCSI scanner "AGFA SNAPSCAN 600 1.10" at /dev/pass3
```

######. ### ###### ### ### ####### ##### ### ## ### ### ######.

##

######. ##### ## ##################(1) ### ####(7) ### ########.

####, ##### ## ### ######## #### ## ########## ## # ######## ########. ### #### ######## ######## scanimage ##### ### ## #### ## #### ### ######## ### ######## ## ##### ###########. ### -L ## #### ### ######## ########. ### ##### ######## ## ### # #### ######## ### ### ###### ## ### # ### #######:

```
# scanimage -L
device ‘snapscan:/dev/pass3' is a AGFA SNAPSCAN 600 flatbed scanner
# scanimage -L
device 'epson2:libusb:/dev/usb:/dev/ugen0.2' is a Epson GT-8200 flatbed scanner
```

########, 'epson2:libusb:/dev/usb:/dev/ugen0.2' ## ### ######## #### (epson2) ### /dev/ugen0.2 ## ### ###### #### #### ## ### ########.

scanimage ## ###### ## ######## ### ########, #### ######## #### ######:

```
# scanimage -L

No scanners were identified. If you were expecting something different,
check that the scanner is plugged in, turned on and detected by the
sane-find-scanner tool (if appropriate). Please read the documentation
which came with this software (README, FAQ, manpages).
```

########, #### ### ######## ############## #### ## /usr/local/etc/sane.d/ ### ###### ### ######## ###### ####. ### ########, ## ### ########## ######## ##### ## ## ##### ##########® 1650 ### ## #### ### epson2 ########, #### /usr/local/etc/sane.d/epson2.conf. #### ########, ### # #### ########## ### ######### ### ### ###### #### ####. ## #### ####, ### ### ######### ####:

```
usb /dev/ugen0.2
```

####:

```
# scanimage -L
device 'epson2:libusb:/dev/usb:/dev/ugen0.2' is a Epson GT-8200 flatbed scanner
```

scanimage -L #### ### ########, ### ############## ## ######## ### ### ######## ## ### ##### ## ###.

scanimage ### ## #### ## ######## ## ##### ########### #### ### ######## ####, ## ## ##### ########## ## ### # ######### ######### ## ######## ##### ########. ### ########/############### ######## ## #### ######## # ###### ### ######### ######### #########, ##########.

###########, #####, ##### ## ######### #### ### ########/##### ######## ## ####, ## ######## ######## ######### ######## ########. ## ###### ######## ######## #### ## ######## ######## #####, ##### ##########, ### ##### #####. #### ## ##### ############ ### ###### ## # #### ######.

7.7.3.

########, # #### ##### #### ### ##### ########## ## ### ###### #### #### ## ### ########. ## ### ######## ########, ### ### ######## #### ### ###### #### /dev/ugen0.2 ##### ## ###### # ######## ## ### #### ###### #### /dev/usb/0.2.0. ### ######## ### ### ###### #### ### #####, ############, ## ### wheel ### operator ######. ##### ###### ### #### ## ##### ###### #### ##### ###### ## ### #######, ## ## ########## ######## ## ### # #### ## wheel. # ###### ######## ## ## ###### # ##### ### #### ### ######## ###### ########## ## ######## ## #### #####.

usb:

```
# pw groupadd usb
```

####, #### ### /dev/ugen0.2 ####### ### ### /dev/usb/0.2.0 ###### #### ########## ## ### usb ##### #### ##### ########### ## 0660 ## 0664 ## ###### ### ######### ##### ## /etc/devfs.rules:

```
[system=5]
add path ugen0.2 mode 0660 group usb
add path usb/0.2.0 mode 0666 group usb
```

#######, ### ### ##### ## *usb* ## ##### ## ##### ###### ## ### #######:

```
# pw groupmod usb -m joe
```

##(8).

8. ## #######

8.1.

(######) # ####### ################################### #### ####### ########## ############

##########

- ###########
- #########
- ############
- ####################
- #########
- ############

############## root ####

8.2. ##########?

(######) #### ##

####### ####### ########## (######) ######################## ############################ (####### ######)#

##########

############### ### ########################### ####### ########### ############# GENERIC #### ### ############################ #############

- ##
- ################# GENERIC ## ###########
- ################### GENERIC ############

##

####### /boot/kernel ##### #######(8) ## ###(4) ############### #######

Alternatively, to load the driver as a module at boot time, place the following line in loader.conf(5):

if_ath_load="YES"

if_ath_load="YES" # /boot/loader.conf

/boot/kernel

8.3.

##############® # ##### (###### #######)

##

#########® #######® #### (######) #######

#####(8) ################ ######## ################################ ###(4)

```
psm0: <PS/2 Mouse> irq 12 on atkbdc0
psm0: [GIANT-LOCKED]
psm0: [ITHREAD]
psm0: model Generic PS/2 mouse, device ID 0
```

############################

dmesg ###################### /var/run/dmesg.boot

######## #######(8) ############################

```
% pciconf -lv
ath0@pci0:3:0:0:       class=0x020000 card=0x058a1014 chip=0x1014168c rev=0x01 hdr=0x00
    vendor     = 'Atheros Communications Inc.'
    device     = 'AR5212 Atheros AR5212 802.11abg wireless'
    class      = network
    subclass   = ethernet
```

######## ath ##################

###(1) #### -k

```
# man -k Atheros
```

```
ath(4)              - Atheros IEEE 802.11 wireless network driver
ath_hal(4)            - Atheros Hardware Access Layer (HAL)
```

##

8.4.

############################ ####### #####

/usr/src/ ######################### ########## ### # #.3, ### ##########

############ /usr/src/sys ################################ (############) ###amd64, i386, ia64, pc98, powerpc ## sparc64## conf ############### GENERIC ######

GENERIC ## ####### ########## ######## (#### ####) ############## amd64 ### GENERIC ############# MYKERNEL#

```
# cd /usr/src/sys/amd64/conf
# cp GENERIC MYKERNEL
```

######## ##### ######## *MYKERNEL*######## #### ####### ################## ###

###################### (######) #### (#########) ################## # ########################## ########################## # ###################### # ###

##

################################ ###(4) ######### ### ###################### ###############

######################### NOTES ########## GENERIC ######################### /usr/src/sys/conf/NOTES#

##

################ /usr/src #####

########################## (######## ####) #####

```
# cd /usr/src/sys/amd64/conf
# mkdir /root/kernels
# cp GENERIC /root/kernels/MYKERNEL
# ln -s /root/kernels/MYKERNEL
```

######## include ## (#########)###
GENERIC

```
include GENERIC
ident MYKERNEL

options     IPFIREWALL
options     DUMMYNET
options     IPFIREWALL_DEFAULT_TO_ACCEPT
options     IPDIVERT
```

############# GENERIC ################# GENERIC ############### nooptions # nodevice ##########
############ ######(5) ###

##

################## root #######

```
# cd /usr/src/sys/arch/conf && make LINT
```

8.5.

################################

8.1.

1. #######

   ```
   # cd /usr/src
   ```

2. ####################

   ```
   # make buildkernel KERNCONF=MYKERNEL
   ```

3. ############################## /boot/kernel/kernel ######## /boot/kernel.old/kernel#

   ```
   # make installkernel KERNCONF=MYKERNEL
   ```

4. ###################### #########

/etc/make.conf#

##################################

```
MODULES_OVERRIDE = linux acpi
```

##########################

```
WITHOUT_MODULES = linux acpi sound
```

############ ####.####(5) #######

8.6.

######################

config ##

config ########################## GENERIC # NOTES ###### 17

```
config: line 17: syntax error
```

make ##

make ###################### config ############################## ####### ####### ######### ####### ####

########

############################## ###################### ####### ###### (#### ######) ######## ################ ####### ## # ###### ####### ############ boot *kernel.old* ################### ####

##########################/var/log/messages ##############################*#####*(8) ############ ###

##

############## GENERIC ## ############kernel.old ### ###

```
# mv /boot/kernel /boot/kernel.bad
# mv /boot/kernel.good /boot/kernel
```

####### ##(1) ####

########################## ######## ########## ######## ############## ##(1) # ######(8) ## ########################## (###### ####) ####### ##################################

9.

Originally contributed by Warren Block.

##

9.1.

########################## ##### ################## # 9.5.3, #####

1. ################

```
# mkdir -p /var/spool/lpd/lp
# chown daemon:daemon /var/spool/lpd/lp
# chmod 770 /var/spool/lpd/lp
```

2. # root ## /etc/printcap #####

```
lp:\
 :lp=/dev/unlpt0:\ (1)
 :sh:\
 :mx#0:\
 :sd=/var/spool/lpd/lp:\
 :lf=/var/log/lpd-errs:
```

(1) ######## ### ######

(#######)#

```
:lp=/dev/lpt0:\
```

###############

```
:lp=:rm=network-printer-name:rp=raw:\
```

network-printer-name ####### ###

3. ## /etc/rc.conf ####### lpd#

```
lpd_enable="YES"
```

#####

```
# service lpd start
Starting lpd.
```

4. #####

```
# printf "1. This printer can print.\n2. This is the second line.\n" | lpr
```

> ##
>
> ################## #### (#########)##### # 9.5.3.1, #################

lpr ############################## (####) ### lpr#

```
% lpr textfile.txt
```

```
% ls -lh | lpr
```

9.2.

################################## ### ############## (########) # #### (#######)# ############### ## (######) ##

####### ##############

###
##

##############/dev/ulpt0 ## /dev/unlpt0################################## ulpt0 # ### ### #### ### ######################## unlpt0 ###unlpt0 #### ###

(#####1284)
####### /dev/lpt0############################

########## #### ################################### ### ################## ### ############ ##### (##### ######) ##################

(###232)
###

################## /dev/cuau0 # /dev/cuau1##### ### ################## /dev/cuaU*0*#

########################### #### (#### ####) # ### (#### ### ######) ## #### (######)########## ######## ###### 9600 #######

##
################

##########

############## ### ################## (##### #####) ##################################### raw ########### text ############### (######## ######)#

################### 9100 ####

9.2.1.

##

9.3.

################################### (#### ########### #########) # ####

#####
A ##### A ################################### ### #####

############ ##### ###############

##########®
##########® # ##### ########################® ## ##

########## ##########® ##########

(####### ####### ########)

(###### ########) ########################## ###5######## ###6 # ###### ######## ###5 #### (########)###############

(##########)

(##########)

##

9.3.1. ## ##########® ###

##########® ################## ##########® ##### ###

9.1. ## ###

## ###	###	##
### # ###5	#####/###########9	#### -sDEVICE=ljet4##### -sDEVICE=cljet5
##### # ###6	#####/###########9	#### -sDEVICE=pxlmono##### -sDEVICE=pxlcolor
###/#2	#####/###########9	-sDEVICE=uniprint
###	#####/###2###	

9.3.2.

############## ##########® ########## ### ####### #####/########## ########## ##########® ## ########## ##########® # ### ############ ##### #####

###################### ##########® # ################ ##### ##########/########## ########## ##

########################### ### ####################

####://###.##########.###/#######/####_##########_######################## ### ## ####://###.############.###/########

9.4.

sample.txt #### ###

```
# cp sample.txt /dev/unlpt0
```

################################## 9100 ######### ##(1) ####### ### ##### *netlaser* ################

```
# nc netlaser 9100 < sample.txt
```

9.5. ### (###### ######)

########## ############ (#######) ####################################

####### ####### (#######) ## ###(8)######### ###(1) ####

9.5.1.

##

```
# mkdir -p /var/spool/lpd/lp
# chown daemon:daemon /var/spool/lpd/lp
# chmod 770 /var/spool/lpd/lp
```

####### /etc/printcap################################### /etc/printcap #######

```
lp:\ ❶
 :lp=/dev/unlpt0:\❷
 :sh:\ ❸
 :mx#0:\ ❹
 :sd=/var/spool/lpd/lp:\❺
 :lf=/var/log/lpd-errs: ❻
```

❶ ####### ###(1) ######## lp ######### -P ###################### lp#
❷ ##############################

####	# **/etc/printcap** #####
###	:lp=/dev/unlpt0:\ ###### ### ################### ulpt0######### ##### ### ##
##	:lp=/dev/lpt0:\
##	#### ### ######### :lp=:rm=*network-printer-name*:rp=raw:\ ######## 9100 ####### :lp=9100@*network-printer-name*:\ ############### *network-printer-name* ####### ### #####
##	:lp=/dev/cuau0:br=9600:pa=none:\ ############################## (#### ####) # 9600 ###### (## ######)#

❸ ###############
❹ #############
❺ ####### (########) ###################### (########) ###
❻ ###############

/etc/printcap ##### ###########(8)

```
# chkprintcap
```

################

/etc/rc.conf ## ###(8)#

```
lpd_enable="YES"
```

#####

```
# service lpd start
```

9.5.2. ## ###(1)

######### ### #### ## ### ######## #### lpr. # #### ## ## ######## ### ## ##### ## ### ######## #### ## ##### #### lpr. ##### ### ######## ### ##########, ######## ### ######## ## doc.txt ## ### ######## ########:

```
% lpr doc.txt
% cat doc.txt | lpr
```

######## ### ## ######## #### -P. ## ##### ## # ######## ###### *laser*:

```
% lpr -Plaser doc.txt
```

9.5.3.

#######. ## #### ## ### ####### ########## ### ######## ## ##### #####, ###### #### ## ######## #########.

####, ### ### ##### #### ##### ### #### ## ##### ####.

######## ##### ##### ## ## ########## ## #########. ### ######## ### ## ## ######### ### #### ## #####, #### ##### ####, #### # #### #### ### ######## ### ##########, #### ##########® ## ###. ######## ### #### ## #### ## ######## ########## #########, #### ###### #### ######## ## ############ ###### #### ## #### ## ###### ## ####.

########. ##### ######## ######## ### ######## #### #### ######### #####. ### ##(1) ## ###### root ###### ######### ### #####.

######## ### ######### ## /etc/printcap #### ### if= ##########. ## ### /usr/local/libexec/lf2crlf ## # ######, ###### /etc/printcap #### ####:

```
lp:\
 :lp=/dev/unlpt0:\
 :sh:\
 :mx#0:\
 :sd=/var/spool/lpd/lp:\
 :if=/usr/local/libexec/lf2crlf:\  ❶
 :lf=/var/log/lpd-errs:
```

❶ if= ########## ### ##### ###### #### #### ## #### ## ######## ####.

##

printcap ######## ###### #### ## ##### ### # ######## ## ###### #### ### #### #### #### ######## ######### ## ##### ##########. ## ######## ######## ### ## ######### ## # ###### ############## ####:

```
lp:lp=/dev/unlpt0:sh:mx#0:sd=/var/spool/lpd/lp:if=/usr/local/libexec/lf2crlf:lf=/var/log/lpd-errs:
```

9.5.3.1.

######## ######## #### ##### ######## #### # ###### #### #### ######### ## ### ### ## #### ####. ##### ##### #### ############ ## # ######## #######:

```
A printed file looks
                like the steps of a staircase
                                scattered by the wind
```

########. ### ######## ####### #### ### ####### ###### ## ### #### ##### #### ####. ###### /usr/local/libexec/lf2crlf #### ##### ########:

```
#!/bin/sh
CR=$'\r'
/usr/bin/sed -e "s/$/${CR}/g"
```

##########:

```
# chmod 555 /usr/local/libexec/lf2crlf
```

/etc/printcap ## ### ### ### ######:

```
:if=/usr/local/libexec/lf2crlf:\
```

####. ### ######## ####### #### ##### #### #### ## ##### ## ### #### #### ## ### ####.

9.5.3.2. ## #####/######## # ##########®

##########® ### ######## ## ##########® ########. ## #### #### #######, ##### #### #####, ### ######## ######## ##### ######## ## #### ####### #### ##### ###### ## ####. ######### ## ### ##### ##### ####, ####### ###### #####/############### ## #####/##########4 #### ### ##### ##########.

/usr/local/libexec/enscript #### ##### ########:

```
#!/bin/sh
/usr/local/bin/enscript -o -
```

##########:

```
# chmod 555 /usr/local/libexec/enscript
```

/etc/printcap ## ### ### ### ######:

```
:if=/usr/local/libexec/enscript:\
```

####.

9.5.3.3. ## ##########® # ###

##########® #########. #######, ########### ######## ##### #### ########## ##### #### ## ###. #### ###### ######## ##########® ##### ## ### ###### ####### #### ## ### #######.

####### ### ########### ##########® ###########, #####/###########9, #### ### ##### ##########.

/usr/local/libexec/ps2pcl #### ##### ########:

```
#!/bin/sh
/usr/local/bin/gs -dSAFER -dNOPAUSE -dBATCH -q -sDEVICE=ljet4 -sOutputFile=- -
```

##########:

```
# chmod 555 /usr/local/libexec/ps2pcl
```

##########® ##### #### ## #### ###### #### ## ######## ### ######### ## ### ###### ##### #### ## ## ### #######.

/etc/printcap ## ### #### ### ##### ######:

```
:if=/usr/local/libexec/ps2pcl:\
```

##########® ####### ## ##:

```
% printf "%%\!PS \n /Helvetica findfont 18 scalefont setfont \
72 432 moveto (PostScript printing successful.) show showpage \004" | lpr
```

9.5.3.4.

##########. ### ##### ### ########## ## # ##########® #### ### ####### %!. # ###### ### ###### ##### ### ##########. ##########® ##### ### ## #### ## ## # ##########® ####### #########. #### ##### ### ## ######### ## ##########® #### ######## ## ##### #######. ###### /usr/local/libexec/psif #### ##### ########:

```
#!/bin/sh
#
#  psif - Print PostScript or plain text on a PostScript printer
#
IFS="" read -r first_line
first_two_chars=`expr "$first_line" : '\(..\)'`

case "$first_two_chars" in
%!)
   # %! : PostScript job, print it.
   echo "$first_line" && cat && exit 0
   exit 2
   -;;
*)
   # otherwise, format with enscript
   ( echo "$first_line"; cat ) | /usr/local/bin/enscript -o - && exit 0
   exit 2
   -;;
esac
```

##########:

```
# chmod 555 /usr/local/libexec/psif
```

/etc/printcap ## ### #### ### ##### ######:

```
:if=/usr/local/libexec/psif:\
```

##########® ### ##### #### #####.

9.5.3.5.

####### # ###### #### ####### #### ######### ##### ## ##### ### ####### #### ######### ## ##########. #####/######### #### ### ##### ########## ## # ##### ####### ###### #### ####### ###### ## #### ##### ### ############# ######## #### ## ### ### ########## ## ### #######. ### ####://###.#########.### ### #### #######.

9.5.4.

/etc/printcap ### ###### ########## ## ######. ##### ### ## #### #### ### ##### ### # ###### #######. #### ######## #### #######, ######## ###### ####### ##### #### ####### #### ### ##### #### ### #######.

#######, ######## # ######### ##########® ##### ####### ## ## ######. #### ##### #### ## ##### ##### ####, ### # ### ######## ##### #### ## ## #### ## ##### ##########® ##### ########. ### ####### ### ## ####### ### ### #### ####### ## /etc/printcap:

```
textprinter:\
 :lp=9100@officelaser:\
 :sh:\
 :mx#0:\
 :sd=/var/spool/lpd/textprinter:\
```

```
 :if=/usr/local/libexec/enscript:\
 :lf=/var/log/lpd-errs:

psprinter:\
 :lp=9100@officelaser:\
 :sh:\
 :mx#0:\
 :sd=/var/spool/lpd/psprinter:\
 :lf=/var/log/lpd-errs:
```

######### #### ## textprinter #### ## ######### ## ### /usr/local/libexec/enscript ###### ##### ## ## ####### #######. ######## ##### ### ##### ##########® ##### ## psprinter, ##### ## ######### ## ####.

########. # ####### #### # ######## ##### ### ### ######, ### ### ######## ############ ########, ### ### #### # ###### #### ##### ### ####### ######## ## ###### ############ ######## ### #### ##### ### ######## ####.

9.5.5.

####### ######### ### ######### ## ####### ##### #### ### ##### ### ####### ####### #########.

9.5.5.1. ###(1)

###(1) ##### ### ###### ## # ###### ##### ####. ##### #### #### ##### ##### ### ### #####.

#######:

```
% lpq -Plp
Rank   Owner      Job  Files                      Total Size
1st    jsmith     0    (standard input)           12792 bytes
```

########:

```
% lpq -a
lp:
Rank   Owner      Job  Files                      Total Size
1st    jsmith     1    (standard input)           27320 bytes

laser:
Rank   Owner      Job  Files                      Total Size
1st    jsmith     287  (standard input)           22443 bytes
```

9.5.5.2. ####(1)

####(1) ## #### ## ###### ##### ####. ###### ##### ### #### ####### ## ###### ##### ### ####. root ### ###### ### ## ### ####.

#######:

```
# lprm -Plp -
dfA002smithy dequeued
cfA002smithy dequeued
dfA003smithy dequeued
cfA003smithy dequeued
dfA004smithy dequeued
cfA004smithy dequeued
```

########. ###(1) ## #### ## #### ### ### ######.

```
% lpq
Rank   Owner      Job  Files                      Total Size
1st    jsmith     5    (standard input)           12188 bytes
% lprm -Plp 5
```

```
dfA005smithy dequeued
cfA005smithy dequeued
```

9.5.5.3. ###(8)

###(8) ## #### ## ##### ### ###### ####### ######. lpc ## ######## ## # ####### ### ## ######## ####### ####. all ### ## #### ####### ## # ######## ####### ####, ### ### ####### #### ## ####### ## ### ########. ###### ##### ### #### ###### #### ###(8). #### class="username">root ### ### ######## ##### ###### ####### ######.

########:

```
% lpc status all
lp:
 queuing is enabled
 printing is enabled
 1 entry in spool area
 printer idle
laser:
 queuing is enabled
 printing is enabled
 1 entry in spool area
 waiting for laser to come up
```

####### # ####### #### ######### ### ####, #### ##### ######### ### #### #####:

```
# lpc disable lp
lp:
 queuing disabled
# lpc enable lp
lp:
 queuing enabled
```

########, ### ######## ## ###### ### ####. #### ##### ######## #####:

```
# lpc stop lp
lp:
 printing disabled
# lpc start lp
lp:
 printing enabled
 daemon started
```

####### # ####### ##### #### ##### #########:

```
# lpc restart lp
lp:
 no daemon to abort
 printing enabled
 daemon restarted
```

########, #### # ####### ## ####### ### ####### ## #####:

```
# lpc down lp Repair parts will arrive on Monday
lp:
 printer and queuing disabled
 status message is now: Repair parts will arrive on Monday
```

######### # ####### #### ## ####:

```
# lpc up lp
lp:
 printing enabled
 daemon started
```

###(8) ### #### ######## ### #######.

9.5.6.

######## ### ##### ###### ## ######## ##### ## ########## ### #######. ########## ######## ### ######## ## #### ####### ######## #### ##########.

9.5.6.1.

/etc/printcap. ########## #####, ## #######, ### ## ##### ##### #### ####. ######## ### ######### #### ### #### ### #### ##### ## ######## ####:

```
lp|repairsprinter|salesprinter:\
```

####### ### ## #### ## ##### ## ### ####### ####. ### #######, ##### ## ### ##### ########## ##### ## ##### ####### ####

```
% lpr -Psalesprinter sales-report.txt
```

####

```
% lpr -Prepairsprinter repairs-report.txt
```

#######. #### ### ##### ########## ##### ###### ## #### ##### ### #######, ### ##### ### ## ######## #### ### ###### ######## ##### ### #### ## ### #### ## # ### #######. ##### ## #### ########### ######## ## ### ### #### ########, ### ### ##### ######### ### #### ## ### ### #######.

9.5.6.2.

#######. ###### ##### #### ######## ## ##### #### ########. # ###### #### #### ### #### #### ### ######## #### ## ######## ###### #### ##### ###. ##### ##### ### #### ######### ###### ###### ## ######### #####.

######## ###### ##### ####### ######### ## ######## ### ######## ## ######### ######## ## ### ######## #### # ###, ########, ## ###### #####, ## ## ######### ######## #### # #######.

:sh:\ (######## ######) #### #### ### ##### ## /etc/printcap. ##### ###### ##### #### ### #### #### ########## ### ### #####. #### ######## #### #### ### /usr/share/examples/printing/hpif ###### ## ######## ############ ####. ### ###### ########## ### ######## ## ##### #### ######## ######## ### #### ##### #### # #### #### ## ########.

######. ###### #### ######## ## /etc/printcap ### ########. ######## ### ######## ######### #### ### ######## ##### ##### ## # ############## ### #### ########## #### # ### #######.

9.5.7.

######## #####: /usr/share/examples/printing/.

4.3### #### ######## ######## ######, /usr/share/doc/smm/07.lpd/paper.ascii.gz.

#####: #########(5), ###(8), ###(1), ###(8), ####(1), ###(1).

9.6.

######## ##### ######## ######## ### ######### ## ######## ## ### ######## ###(8). ##### ######## ##### ######## ### ##### ######### ## ########## ########.

9.6.1. #### (###### ####® ######## ######)

#######. ##### #### ## ####### ## ########## ## # ######## #######:####://###.#######.###/###/##_##.###8859#1/########/####

9.6.2.

####### ####### ######## # ######## ###### #### ######## #### ## ##### ###### ### ##### ########. ### #### ## #####/#####. ### #### ### #### ## ## ####://###############.###/#########/#####.####. ### #### ####### ### ### ############ ####### ## #######. ############ ########### ## ##### ## ####://###############.###/#########/#######/######/##_#####.####.

9.6.3.

###(8). ### #### ## ########/#####. ### ####### ### ############, ### ####://###.#####.###/.

10. #####® ######

Restructured and parts updated by Jim Mock.
Originally contributed by Brian N. Handy and Rich Murphey.

10.1.

####### ## #####® ###### ########## ####### ################### #####® ####### ############# #######® ###### # ####### ##### #####® ##

######## #####® ######### ####### ########## #####® ###### ##### #386™ ########## 8086 ####### ####### ###

##

####### 10.3 ### 64 ### #####® ###### ####

##########

- ### ####### #### #####® ###### #####
- ####### #####® ######
- ### ####### #### #####® #####
- # ####### # #####® #########

##############

- ###### #########

10.2. ## #####® ######

#####® ################# #####® ###### #### #####® ############ ####### #### ######

#####®

```
# kldload linux
```

64#### #############:

```
# kldload linux64
```

########

```
% kldstat
 Id Refs Address    Size     Name
  1    2 0xc0100000 16bdb8   kernel
  7    1 0xc24db000 d000     linux.ko
```

#####® #### ###### ######### #########/#####_######6 #### #### ####

```
# printf "compat.linux.osrelease=2.6.18\n" >> /etc/sysctl.conf
```

```
# sysctl compat.linux.osrelease=2.6.18
# pkg install emulators/linux_base-c6
```

####### #####® ########### /etc/rc.conf#

```
linux_enable="YES"
```

64#### ########, /etc/rc.d/abi #### ############# #### ### ###### ### 64#### #########.

#####® ###### ################ options COMPAT_LINUX ######### ############# # 8, ## ########

10.2.1.

#####® ####### #####® ###### ##################### #####® ######

#####® ###### ldd ################# ##### linuxdoom ############## #### # #####®

```
% ldd linuxdoom
libXt.so.3 (DLL Jump 3.1) => /usr/X11/lib/libXt.so.3.1.0
libX11.so.3 (DLL Jump 3.1) => /usr/X11/lib/libX11.so.3.1.0
libc.so.4 (DLL Jump 4.5pl26) => /lib/libc.so.4.6.29
```

####### #####® ############### ####### ### /compat/linux# ########### (######## ####) ############# ###### ####### #########

```
/compat/linux/usr/X11/lib/libXt.so.3.1.0
/compat/linux/usr/X11/lib/libXt.so.3 -> libXt.so.3.1.0
/compat/linux/usr/X11/lib/libX11.so.3.1.0
/compat/linux/usr/X11/lib/libX11.so.3 -> libX11.so.3.1.0
/compat/linux/lib/libc.so.4.6.29
/compat/linux/lib/libc.so.4 -> libc.so.4.6.29
```

#####® ############# ldd

########### ####### ###

```
/compat/linux/lib/libc.so.4.6.27
/compat/linux/lib/libc.so.4 -> libc.so.4.6.27
```

ldd ## ######

```
libc.so.4 (DLL Jump 4.5pl26) -> libc.so.4.6.29
```

libc.so

```
/compat/linux/lib/libc.so.4.6.29
/compat/linux/lib/libc.so.4 -> libc.so.4.6.29
```

########## #####® ### ####### ########## #####® ###### ################## #####® ############# #####® ##################

10.2.2. ## #####® ###

(#########) # ###

```
% ./my-linux-elf-binary
ELF binary type not known
Abort
```

#####® ########## ########(1)#

```
% brandelf -t Linux my-linux-elf-binary
```

#################

10.2.3. ### #####® ###

#####® ### ############# #########/###4 ### ############root ########## .rpm#

```
# cd /compat/linux
# rpm2cpio < /path/to/linux.archive.rpm | cpio -id
```

brandelf #### ###

10.2.4.

############

```
resolv+: "bind" is an invalid keyword resolv+:
"hosts" is an invalid keyword
```

/compat/linux/etc/host.conf

```
order hosts, bind
multi on
```

/etc/hosts#### #### # /compat/linux/etc/host.conf #### #####® ####### /etc/host.conf ######## ####### ############### /etc/resolv.conf ####### bind#

10.3.

#####® ###### ############# ##### ### ## ##### ## ## ##### ####### ## ####### #### ####### #### ## ##### ####### <tlambert@primenet.com> (####### ##: <199906020108.SAA07001@usr09.primenet.com>).

####### ### ## ########### ###### ## ########## ##### #######. #### ## # ##### #### ### ######(2) ###### ####.

############, ### ####® ###### ######## ### ##### ###### (######### ### ##### 4 ## 8 ##### ## ### ####) ## ### ## ## ### # ###### ##### ## ### ######, ### ## ##, ####### ### ###### ######.

######, ### ######(2) #### ######## # #######, ### ### ##### ######### ## ##### ######### ## ## ##### ########. ### ########## ### # ####### ## ######### ### ####### ##### ###.

#####, # #### ### #### ### ##(1) ## ####### ### ##### ### ##########, ### ## #### #### :\n, ## ######## ### ###(1) ##### #######.

####### ### # #### ## #######, ####### ## # ###### ######, #### # ######## ## ### #! ###### ### ####### ##### ############ ## ##### #######.

#####® ### #######, ####### #### ### ##### ###### ## ## ### ######. ### ### ###### ##### ### # ########## #####, ##### ## # ####### ####### ## ### ### #####, ### ##### ## ### ####### ## ###4/ #######™ ### ########.

#####® ######## ## ########, #### #### ## ####### ## #### Linux ##### ########(1):

```
# brandelf -t Linux file
```

Linux #####, ### ###### ######## # ####### ## ### proc #########. ### ###### ##### ### ####### ####### #### #######. ## ########, ### ####### ## ####### ### ####### ######## ## ### #### ###### ### ### ###### ########## ####, ### ####### ##### (#####) ####### #### ### ####### ## ### #####® ###### ######.

#####® ###### #### ###### ########, ##### ##### ######, # #### ## sysent[] ####### ##### ######### ###### ## ### ###### ######.

#####® ######, ### #### #### ############ ### ###### #### ######## ####### ### ### proc #########, ### #### ### #####®, ### ### #######, ###### #### ##### ######.

#####® #### ########## ####### #######. #### ##, ## ######, ########## ## ### union ###### ## #### ###### ######. #####, ## ####### ## #### ## ###### ### #### ## /compat/linux/*original-path*. ## #### #####, ### ###### ## #### ## */original-path*. #### ##### #### #### ######## #### ####### ##### ######## ### ###. ### #######, ### #####® ######### ### ### ### ##### #####® ### ########. ## #### ##### #### ### #####® ######## ### #### ### ####### ####### ########, ## ##### ### ## ############ #####® ######## #######, ### #### # #####(1) ####### ### ## ###### ## ### /compat/linux ######### #### ## ###### #### ### #####® ######## ###### #### #### ### ### ####### ## #####®.

######, ##### ## # #####® ###### ## ### ####### ######. ### ####### ########## ######### #### ######### ### ## ### ######## ######## ## ### ###### ### ######### ## #### ### ####### ###### #### ##### ######, ### ### #####® ###### #### ##### #######: #### ###### ##########, ####### ###### ##########, ###### ########, ### ###### # ###. ### #### ########## ## #### ####### ######## ### ### ####### #### #########, ### #####® ######## ### ### #####® #### #########. ### ####### #### ######### ### ########## ###### #### ### ######, ### ### #####® #### ######### ### ## ########## ######, ## #### ### ## ######## ### # ###### ######.

###########, #### ## ### ###### #########, ## ## ## ### ###############. ## ## ######### ###### ######® ########## ####### ### ############### ### #### ## # #### #### ##### ### ## ##### #### ## ######## #### ### ##### ##. ###### #### ######## ### #####® ######## ### ### ####, ##### ### #### ### ### ######## ##.

###.

####### ################### ####### ##### ##

#################### ################################### ########

####

11. ##### 163
11.1. ## 163
11.2. #### 163
11.3. ## ####(8) 164
11.4. ## ####### #### 166
11.5. ####### 168
11.6. #### 173
11.7. ###### 174
11.8. ### 179
11.9. ## ######(8) ## 181
11.10. #### 182
11.11. ###### 185
11.12. ###### 187
11.13. ####### 189
12. ####### #### 195
12.1. ## 195
12.2. ####### #### 195
12.3. ######## 200
12.4. ###### ##### 201
12.5. #### 202
13. ### 203
13.1. ## 203
13.2. ## 203
13.3. ##### 209
13.4. ### ####### 212
13.5. ######## 214
13.6. ####### 220
13.7. ### #### ##### 223
13.8. ####### 227
13.9. ###### 232
13.10. ########## 234
13.11. ####### #### 234
13.12. #### 238
13.13. #### 238
13.14. ## #### ###### 241
14. #### 245
14.1. ## 245
14.2. #### #### 245
14.3. ##### #### 246
14.4. ##### 247
14.5. #### #### 249
14.6. ## ###### ## #### 253
15. ###### (###) 261
15.1. ## 261
15.2. ### 262
15.3. ## ### ## 263
15.4. ###### 266
15.5. ### ### #### 267
15.6. #### #### #### 273
15.7. # ### #### ### ###### 274
15.8. ### ###### 276
16. ###### 279
16.1. ## 279
16.2. ### 279
16.3. #### 280
16.4. ###### 283

17. #### 287
17.1. ## 287
17.2. #### 287
17.3. ######### 288
17.4. ### #### 290
17.5. ##### ## ## 292
17.6. ##### ### ## 297
17.7. ####### 301
17.8. ###### 302
17.9. ##### 306
17.10. ###### 307
17.11. #### 308
17.12. ####### 310
17.13. ###### 315
17.14. ####### (####) 316
18. ####: ####### #### ############## ######### 323
18.1. ## 323
18.2. ####0 # ## (########) 323
18.3. ####1 # ## (#########) 325
18.4. ####3 # ############ 332
18.5. ## #### ## 333
18.6. #### #### ####### 336
18.7. ###### 337
18.8. ### ########## ## #### 339
19. # #### (###) 341
19.1. ### ### #### 341
19.2. ###### 341
19.3. zpool ## 345
19.4. zfs ## 358
19.5. #### 370
19.6. #### 370
19.7. #### 372
19.8. ### ##### 373
20. ###### 379
20.1. ## 379
20.2. #####® #### 379
21. ### 381
21.1. ## 381
21.2. # ### ##® # # ######### ## ####### ### 381
21.3. # #######® # ####### ## ## ####### ### 387
21.4. # ### ##® # ###### ###### ## ####### ### 394
21.5. # ##########™ ## ####### #### 401
21.6. # ####### ###### ########## 402
21.7. # ####### ###### ##### 404
22. ### # #18#/#10# ##### 409
22.1. ## 409
22.2. #### 409
22.3. ## #18# #### 413
22.4. ######### 414
23. ##### ####### 417
23.1. ## 417
23.2. ####### ## 417
23.3. ##### 422
23.4. ###### 424
23.5. ##### 425
23.6. #### ##### 425
23.7. ###### 433
24. ###### 435

24.1. ## 435
24.2. #### 435
24.3. ## ###### ## 436
24.4. ## ###### 437

11.

Written by Chern Lee.
Based on a tutorial written by Mike Smith.
Also based on tuning(7) written by Matt Dillon.

11.1.

########

##########

- rc.conf ######## /usr/local/etc/rc.d ## #######
- ###########
- ###############
- ##### /etc ########
- #### ######(8) #### ########
- ################

##############

- ## ####® # ######## ## (# 3, ####### ##)#
- ############ (# 8, ## ####### ##)#

11.2.

Contributed by Tom Rhodes.

##############. ########, #### ## ####/####### ## ###/######22 ### #### ### ## ### #### ######## ######## ##### ### ## ####### ###### ###### ##############. #### ####### ######## ### ########## ######### ### ######## ##### ##### ########.

#######, #### ######## ########, #### ## ####(8), ### ####### ####### ### ###### ##### ## #######.

11.2.1.

rc.d, ############## ## ########### ####### ## ###### ### ######## #### ########. ##### ### ### ##### ######### ## # 11.4, ### ####### #####, ############ ### ## ### ## ##### ##### ####### ##### ######## ### ##### ##### ### ## ###### ####### /etc/rc.conf ## ##### ## #### ##### ##### ## ### ##### ## ######. # ##### ###### ### #### ####### ## ### #########:

```
#!/bin/sh
#
# PROVIDE: utility
# REQUIRE: DAEMON
# KEYWORD: shutdown

. /etc/rc.subr

name=utility
```

```
rcvar=utility_enable

command="/usr/local/sbin/utility"

load_rc_config $name

#
# DO NOT CHANGE THESE DEFAULT VALUES HERE
# SET THEM IN THE /etc/rc.conf FILE
#
utility_enable=${utility_enable-"NO"}
pidfile=${utility_pidfile-"/var/run/utility.pid"}

run_rc_command "$1"
```

utility #### ## ####### ##### ### DAEMON ##############. ## #### ######## # ###### ### ####### ### ######## ### ####### ## (###).

/etc/rc.conf:

```
utility_enable="YES"
```

#########, ######### ## ### ####### ######### ######## ## /etc/rc.subr, ############# #### #######(8), ### ######## ### ###### ############# ### rc.conf.

11.2.2.

#####(8). ####### #### #####(8) ### ### ############# ## ######### ## ##### ## # 28.2, ###### ######.

#####, ## ### #### #### ##### ## ### ####(8) ## ##### ###### ########. #### ######## ### # ###### ## ########## ## ####(8) #### ##### ######### ## ### ##### ## ### #######(5). #### ###### ####### ##### ## ##### ### ######## ##### ### ############.

@reboot ####### ## ####(8), ### ## #### ## ##### ## ### #### #############. #### ###### ### ### ## ### #### ####(8) ## #######, ######## ###### ###### ##############.

11.3. ## ####(8)

Contributed by Tom Rhodes.

####. #### ####### #### ## ### ########## ### ######### ###### /etc/crontab ### ##### ## ####### ### ######## /var/cron/tabs ### ###### ####### #####. ##### ##### ### #### ## ######## ##### ##### #### #### ## ### ######### #####. #### ##### ## # ####### ####### # #### ## ### ### ## ##### ## # #### ###.

####: ### ###### #######, ##### ###### ### ## ########, ### #### ########, ##### ### ## ####### ### ###### ## ######. ### ###### #### ## ##### ##### ## ########## ## #######(5). ### ###### ## ### ###### #######, /etc/crontab ######## # who ###### ##### #### ### ##### ## #### ########. ## ### ###### #######, #### #### ### ####### ## ### #### ######### ## #### ######. ## # #### #######, ### ######## ### ## ### #### ### ####### ### #######.

#####. ### root #### ### #### #### # #### crontab ##### ### ## #### ## ######## ##### #### ## ### ##### ## ### ###### crontab.

#######, /etc/crontab:

```
# /etc/crontab - root's crontab for FreeBSD
#
```

```
# $FreeBSD: head/zh_TW.UTF-8/books/handbook/book.xml 49533 2016-10-21 14:27:10Z wblock $
# ❶
SHELL=/bin/sh
PATH=/etc:/bin:/sbin:/usr/bin:/usr/sbin ❷
#
#minute hour mday month wday who command ❸
#
*/5 * * * * root /usr/libexec/atrun ❹
```

❶ ##### #### ##### #### ### # ######### ### ########. # ######## ### ## ###### ## ### #### ## # ######## ## #### ### ### # ######## ###### ## #########. ######## ###### ## ## ### #### #### ## # ######## ## #### #### #### ## ########### ## #### ## ### #######; #### #### ## ## # ### ####. ##### ##### ### #######.

❷ ### ###### (=) ######### ## #### ## ###### ### ########### ########. ## #### #######, ## ## #### ## ###### ### SHELL ### PATH. ## ### SHELL ## #######, #### #### ### ### ####### ###### #####. ## ### PATH ## #######, ### #### #### #### ## ##### ## ### ####### ## ###### ## ###.

❸ #### #### ####### ### ##### ###### #### ## # ###### #######: minute, hour, mday, month, wday, who, ### command. ### minute ##### ## ### #### ## ######## #### ### ######### ####### #### ## ###, ### hour ## ### #### #### ### ######### ####### #### ## ###, ### mday ## ### ### ## ### #####, month ## ### #####, ### wday ## ### ### ## ### ####. ##### ###### #### ## ######## ######, ############ ### ########### #### #####, ## # *, ############ ### ###### ### #### #####. ### who ##### #### ###### ## ### ###### ####### ### ######### ##### #### ### ######## ###### ## ### ##. ### #### ##### ## ### ####### ## ## ########.

❹ #### ##### ####### ### ###### ### #### #### ###. ### */5, ######## ## ######## #### * ##########, ######### #### /usr/libexec/atrun ## ######## ## root ##### #### ######## ## ##### ####, ## ##### ### ### ### ## ### ####, ## ##### #####.

######## ### ######## ### ###### ## ########. #######, ######## ##### ###### ## ######## ##### #### ## ## ###### #### ### ######### ### ############ #########.

11.3.1. ######

#######, ###### crontab ## ###### ####:

```
% crontab -e
```

######. ### ##### #### # #### #### #### #######, ## #### #### ## ##### ####. #### # #### ####### # #######, #### ####### #### #### #### #### ### #######.

#######:

```
SHELL=/bin/sh
PATH=/etc:/bin:/sbin:/usr/bin:/usr/sbin
# Order of crontab fields
# minute hour mday month wday command
```

###, ########## ### #### ## ### ### #######. #### ####### #### ### ######### ###### ###### ##### ###### ##### ### ## ### ## ### #########. ##### ### #### ## ### ###### ## ### ######### ## PATH, ### #### #### ## ### ###### ## #####:

```
0 14 * * * /usr/home/dru/bin/mycustomscript.sh
```

##

######, #### #### ## ## ########## ### #### ## #### ### ####### ### ## ########## ######### ### ## ####. ## ######### ### ########## #### ##### ## #### ## ### ### ##### #### #####, ###:

env -i SHELL=/bin/sh PATH=/etc:/bin:/sbin:/usr/bin:/usr/sbin HOME=/home/*dru* LOGNAME=*dru /usr/home/dru/bin/mycustomscript.sh*

#######(5). ######## #### ####### ####### ######### ## # #### ########### ## ########## ######### ## #### ####### ### ######## #### ###### ##### ##### #########.

#######, #### ### ####. ## #### ############ ## ######### ### #### #### #### ### ####### ### ### ### #### #### ## ##### ######### #####. ## #### ### #### #### ## # #######, ### #### #######:

```
% crontab -l
0 14 * * * /usr/home/dru/bin/mycustomscript.sh
```

#######:

```
% crontab -r
remove crontab for dru? y
```

11.4. ## #######

Contributed by Tom Rhodes.

####### #### ### ##(8) ###### ## ####### ####### ###### ###### ############## ### ### ######## ########. ### ####### ###### ## /etc/rc.d ####### ##### ######## ##### ### ## ########## #### ### start, stop, ### restart ####### ## #######(8). ### ########, ####(8) ### ## ######### #### ### ######### #######:

```
# service sshd restart
```

######. ######## #### ## ####### ############ ## #### #### ## ######### ## ##.####(5). ### #######, ## ###### ####(8) ## ###### #######, ### ### ######### #### ## /etc/rc.conf:

```
natd_enable="YES"
```

natd_enable="NO" #### ## ####### #######, ###### ### NO ## YES. ### ##(8) ####### #### ############ #### ### ######### ######## ###### ### #### ####, ## ######### #####.

##(8) ###### ## ######### ######## ## ##### ### #### ######## ## ###### ####### ### ######## ####, ### start, stop ### restart ####### #### #### ####### ##### ###### ## ### ########### /etc/rc.conf ######## ## ###. ### ########, sshd restart #### #### #### ## sshd_enable ## ### ## YES ## /etc/rc.conf. ## start, stop ## restart # ####### ########## ## ### ######## ## /etc/rc.conf, ##### ######## ###### ## ######## #### #####. ### ########, ## ####### ####(8) ########## ## ### ####### /etc/rc.conf #######, ####### ### ######### #######:

```
# service sshd onerestart
```

/etc/rc.conf, ### ### ########### ##(8) ###### #### rcvar. #### ####### ###### ## ### ## ####(8) ## ####### ## /etc/rc.conf:

```
# service sshd rcvar
# sshd
#
sshd_enable="YES"
#   (default: "")
```

##

sshd #### ## ###### #### ### ##### #######, ### # root #######.

########, ### status. ### ########, ## ###### #### ####(8) ## ########:

```
# service sshd status
sshd is running as pid 433.
```

#####, ## ## #### ######## ## reload # ########. #### ######## ## #### # ###### ## ## ########## ########, ######## ### ######## ## ###### ### ############## #####. ## #### #####, #### ##### ######## ### ######## # SIGHUP ######. ######## ### #### ######## ## ### ######## ### ##### ########.

##(8) ###### ## #### ### ######## ######## ### ## #### ########### ## #### ## ### ###### ###############. ### ########, #### ### /etc/rc.d/bgfsck ###### ## ########, ## ###### ### ### ######### ########:

```
Starting background file system checks in 60 seconds.
```

######, ##### ##### #### ###### ###### ###############.

########. ### ########, ##(8) ### ##### #### ##### ######## ### #### ## ##### ##### ##### ### #######(8) ######## ### ########. ## ######## #### #####, ########### ##### ############ ### ##### ######### ## ######## ## ### ######## ## ### ### ## #### ######## ######. ### #######(8) ######## ## #### ## ##### ##### ######## ###### ###### ############### ## ######### ### ##### ## ##### ###### ######## ###### ## ######## ## ######## ### ############.

##.####(8) ## ######## ### ######## ######:

- PROVIDE: ######### ### ######## #### #### ########.

######. #### ### ### ######## #########, ### ### ###### ## ##### ## ########(8):

- REQUIRE: ##### ######## ##### ### ######## ### #### ########. ### ###### ########## #### ### #### #### ### ##### ### ######### ########.
- BEFORE: ##### ######## ##### ###### ## #### ########. ### ###### ########## #### ### #### #### ### ###### ### ######### ########.

######, ## ############## ### # ############ ##### ## ######## ## ### ######## ##### ## ### ########, ######## ### #### ### ############ #### ## #### ####® ######### ########.

########## ########### ### ## ##### ## ##(8) ### ##.####(8). ##### ## #### ######## ### ############ ## ### ## ###### ###### ##(8) ########.

11.4.1.

/etc/rc.conf. #### #### ######## # #### ##### ## ############## ########### ### ## ## #### ## ###### ######## ## ######### ### ######. ## ######## ### ############## ########### ### ### rc* #####.

/etc/rc.conf ######## ### ####### ######## ## /etc/defaults/rc.conf. ### #### ########## ### ####### ######## ###### ### ## ######. #######, ### ############### ####### ###### ## #### ## /etc/rc.conf.

########. ### ############ ######## ## ## ##### ############### ############# #### /etc/rc.conf.local. ### #######, ##### ####### ## /etc/rc.conf ##### ## ### #######:

```
sshd_enable="YES"
keyrate="fast"
defaultrouter="10.1.1.254"
```

####### ##### ####### ## /etc/rc.conf.local ##### ## #### ###### ####:

```
hostname="node1.example.org"
ifconfig_fxp0="inet 10.1.1.1/8"
```

########## /etc/rc.conf ## ##### ###### ##### ## ########### #### ## ##### ## ######, ##### /etc/rc.conf.local ####### ######.

######### ### ###### #### ### ######### /etc/rc.conf, ## ###### ############ ########### #### ### ## ####.

##

/etc/rc.conf ### /etc/rc.conf.local ### ###### ## ##(1). #### ###### ###### ######### ## ###### ####### ############# #########. ##### ## ##.####(5) ### ####### ########## ## #### #####.

11.5.

Contributed by Marc Fonvieille.

(###) ## # ###### #### ### ### ####### ############.

11.5.1.

#####, ######### ### ##### ## ### ### ### ### #### ## ####. ####### ######## # #### ####### ## ####. ##### ### ######## ############# #### ### ### ####### ####### ## ### ## ### ### ## #########.

#########, ######### ### #### ## ### ####### ###### ### ### ###. ##### ## /usr/src/sys/conf/NOTES ### /usr/src/sys/*arch*/conf/NOTES ### ### #### ## ### ####### #### #### ########## ##### ### ######### ########. #### ## #####, #### ### ###### #### ## ### ###### ## ## #### ####### #### ########## ##### ### ######### ######## ### ### ##### ########## ## ### ######.

GENERIC ######, ####### ### ### ###### ## ###### ###### ####. ### ######## #### ######## ### ## ###### ## ###### more /var/run/dmesg.boot ### ##### ### ######## ## ###### ####### ### ####. ## #### #######, ### ######## #### ##### ### ##(4) ###### ### ####### ## ### ######:

```
dc0: <82c169 PNIC 10/100BaseTX> port 0xa000-0xa0ff mem 0xd3800000-0xd38
000ff irq 15 at device 11.0 on pci0
miibus0: <MII bus> on dc0
bmtphy0: <BCM5201 10/100baseTX PHY> PHY 1 on miibus0
bmtphy0:  10baseT, 10baseT-FDX, 100baseTX, 100baseTX-FDX, auto
dc0: Ethernet address: 00:a0:cc:da:da:da
```

```
dc0: [ITHREAD]
dc1: <82c169 PNIC 10/100BaseTX> port 0x9800-0x98ff mem 0xd3000000-0xd30
000ff irq 11 at device 12.0 on pci0
miibus1: <MII bus> on dc1
bmtphy1: <BCM5201 10/100baseTX PHY> PHY 1 on miibus1
bmtphy1:  10baseT, 10baseT-FDX, 100baseTX, 100baseTX-FDX, auto
dc1: Ethernet address: 00:a0:cc:da:da:db
dc1: [ITHREAD]
```

GENERIC, ### # ###### ## #########, ### ###### #### #### ## ## ###### ###### ### ### ### ## ########## ### ####. #### ### ## ############ ## ### ## ### ####:

- ### ####### ### ## ## #### # ###### ###### ### ### ### ##### #######(8). ## #### ############ #### ### ###### ## #### ####, ### ### ########### #### ## /boot/loader.conf. ### ### ### ####### ### ######### ## #######.
- ############, ########## ####### ####### ### ### ### #### # ###### ######. ##### ## /usr/src/sys/conf/NOTES, /usr/src/sys/*arch*/conf/NOTES ### ### ###### #### ## ### ###### ## ######### ##### #### ## ### ## ### ###### ###### ############ ####. ### #### ########## ##### ########## ### ######, ##### ## # 8, ## ####### ##. ## ### ### ### ######## ## ####, ### ###### #### ### #### ## ## ##########.

11.5.1.1. ## #######® #### ####

##############, ##### ### ##### #### ####### #### ## ### ####### ########## ### ##### ####### ## ### #### ###### ######### ####### #### ###### #### ########## ## ##### #######. ############, ### ########## ## ####### ### ##### ######### ####### ### #### #### ### #######: ####### ### ####### ## # #### ### ############ ####### ## ####### ########## ## ##### ### ######## ###### ######## ######### ### #########® #######® #########.

####### ######## ######## ######## ### ### ####### ###### ######### ############# (####). ## ######## #######(8) ##### ### ## #### ## ####### # #######® ## ###### #### # ###### #### ### ## #### ## #######. ####### ### ####(4) ###### #### # #######® ## ######, ## #### #### ## #386™ ### ###64 #######. ###, #######, ######, ### ### ####### ### #########.

#######(8), ##### ###### ### ######:

1. ####### ###### #######.
2. # #######® ## ###### ###### #### # .SYS #########.
3. # #######® ## ###### ############# #### #### # .INF #########.

######## ### .SYS ### .INF ##### ### ### ######## ###. #########, ##### ### ## ##### ## ### ###### ## ## ## ### ######## #######. ### ######### ######## ### W32DRIVER.SYS ### W32DRIVER.INF.

#######. ### #######/#386, ### # #######® 32#### ######. ### #######/###64, # #######® 64#### ###### ## ######.

######. ## root, ### #######(8):

```
# ndisgen /path/to/W32DRIVER.INF /path/to/W32DRIVER.SYS
```

########. # ### ###### ###### #### ## ######### ## ### ####### #########. ### #######(8) ## #### ### ### ######:

```
# kldload ./W32DRIVER_SYS.ko
```

######, ### ndis.ko ### if_ndis.ko ####### #### ## ######. #### ###### ###### ############# #### ### ###### #### ####### ## ####(4) ## ######. ## ###, #### #### ########, ##### ### ######### ########:

```
# kldload ndis
```

```
# kldload if_ndis
```

####(4) ######## ###### ####### ### ### ###### ##### ### ######### ### ######.

#####(8) ## ### ## ##### #### ### #### ######. ## ### #### ####, ### ###### ###### ## ####### ## ### #########:

```
ndis0: <Wireless-G PCI Adapter> mem 0xf4100000-0xf4101fff irq 3 at device 8.0 on pci1
ndis0: NDIS API version: 5.0
ndis0: Ethernet address: 0a:b1:2c:d3:4e:f5
ndis0: 11b rates: 1Mbps 2Mbps 5.5Mbps 11Mbps
ndis0: 11g rates: 6Mbps 9Mbps 12Mbps 18Mbps 36Mbps 48Mbps 54Mbps
```

####, ndis0 ### ## ########## #### ### ##### ###.

####(4) ####### ## #### ####, #### ### ######### ######, W32DRIVER_SYS.ko, ## /boot/modules. ####, ### ### ######### #### ## /boot/loader.conf:

```
W32DRIVER_SYS_load="YES"
```

11.5.2.

###, ### #### ##### ## ## ##########. ## ### #### #### ########## ## ########### #### ## ##########(8).

##############, ##### ### ######### #######:

```
% ifconfig
dc0: flags=8843<UP,BROADCAST,RUNNING,SIMPLEX,MULTICAST> metric 0 mtu 1500
        options=80008<VLAN_MTU,LINKSTATE>
        ether 00:a0:cc:da:da:da
        inet 192.168.1.3 netmask 0xffffff00 broadcast 192.168.1.255
        media: Ethernet autoselect (100baseTX <full-duplex>)
        status: active
dc1: flags=8802<UP,BROADCAST,RUNNING,SIMPLEX,MULTICAST> metric 0 mtu 1500
        options=80008<VLAN_MTU,LINKSTATE>
        ether 00:a0:cc:da:da:db
        inet 10.0.0.1 netmask 0xffffff00 broadcast 10.0.0.255
        media: Ethernet 10baseT/UTP
        status: no carrier
lo0: flags=8049<UP,LOOPBACK,RUNNING,MULTICAST> metric 0 mtu 16384
        options=3<RXCSUM,TXCSUM>
        inet6 fe80::1%lo0 prefixlen 64 scopeid 0x4
        inet6 ::1 prefixlen 128
        inet 127.0.0.1 netmask 0xff000000
        nd6 options=3<PERFORMNUD,ACCEPT_RTADV>
```

#######, ### ######### ####### #### #########:

- dc0: ### ##### ######## #########.
- dc1: ### ###### ######## #########.
- lo0: ### ######## ######.

####### #### ### ###### #### ######## ## ### ##### ## ##### ### #### ## ######## ## #### ## #### ### ###. ### #######, sis2 ## ### ##### ### ## ### ###### ##### ### ###(4) ######.

#######, dc0 ## ## ### #######. ### ### ########## ###:

1. UP ##### #### ### #### ## ########## ### #####.
2. ### #### ### ## ######## (inet) #######, 192.168.1.3.

3. ## ### # ##### ###### #### (netmask), ##### 0xffffff00 ## ### #### ## 255.255.255.0.

4. ## ### # ##### ######### #######, 192.168.1.255.

5. ### ### ####### ## ### #### (ether) ## 00:a0:cc:da:da:da.

6. ### ######## ##### ######### ## ## ############# #### (media: Ethernet autoselect (100baseTX <full-duplex>)). ## #### #######, dc1 ## ########## ## ### #### 10baseT/UTP #####. ### #### ########### ## ######### ##### ##### ### # ######, ##### ## ### ###### ####.

7. ### ###### ## ### #### (status) ## active, ########## #### ### ####### ###### ## ########. ### dc1, ### status: no carrier ###### ## ###### #### ## ######## ##### ## ### ####### #### ### ####.

########(8) ###### ### ##### ######### ####### ##:

```
dc0: flags=8843<BROADCAST,SIMPLEX,MULTICAST> metric 0 mtu 1500
 options=80008<VLAN_MTU,LINKSTATE>
 ether 00:a0:cc:da:da:da
 media: Ethernet autoselect (100baseTX <full-duplex>)
 status: active
```

##########.

root. ### ### ############# ### ## ######### #### ### ####### #### #### ########(8) ### #### ### ######## ##### # ###### ###### ### ############# ## #### ##### ## /etc/rc.conf. ## # #### ###### ## ######## ## ### ###, #### ### #### ####:

```
ifconfig_dc0="DHCP"
```

######## *dc0* #### ### ######## ##### ### ### ######.

#####, ####, ###### ### ############ ##### ## # 11.5.3, #########.

##

############, #### ######## ### ### ###(#) ### ## ######## ########. ###### ##### /etc/rc.conf ###### ###### ### #####.

####, ##### ## ## #### ######, ### ###(#) #### ## ## ########## ########. ### # #### ### #### ### ######## ## ### ######, ## #### ## #### ########:

```
ifconfig_dc0="inet 192.168.1.3 netmask 255.255.255.0"
ifconfig_dc1="inet 10.0.0.1 netmask 255.255.255.0 media 10baseT/UTP"
```

######## dc0 ### dc1 ### ### ## ######## ########### #### ### ######## ###### ### ### ######. ##### ## ### ### #### ### ### ######, ########(8), ### ##.####(5) ### #### ######## ##### ### ######## ######## ### ### ###### ## /etc/rc.conf.

###, #### /etc/hosts ## ### ### ##### ### ## ######### ## ### ##### ## ### ###, ## #### ### ### ######## #####. ### #### ###########, ##### ## #####(5) ### ## /usr/share/examples/etc/hosts.

##

######, ######## ######### ### ######## ######## ### ### ##########:

```
# echo 'defaultrouter="your_default_router"' >> /etc/rc.conf
```

```
# echo 'nameserver your_DNS_server' >> /etc/resolv.conf
```

11.5.3.

/etc/rc.conf ### #####, # ###### ### ## #### ## #### ### ####### ############# ### ## ###### #### ### ###### ######## ####### ### ############# ######. ############, ##### ### ######## ## ### ########## ###### #### #### #######:

```
# service netif restart
```

> ##
>
> ## # ####### ####### ### #### ### ## /etc/rc.conf, #### ##### #### #######:
>
> ```
> # service routing restart
> ```

##########, #### ### ####.

11.5.3.1.

#########, ####(8) ### ######### ######, ### #### ####(8) ####### ####### ## ### ###:

```
% ping -c5 192.168.1.3
PING 192.168.1.3 (192.168.1.3): 56 data bytes
64 bytes from 192.168.1.3: icmp_seq=0 ttl=64 time=0.082 ms
64 bytes from 192.168.1.3: icmp_seq=1 ttl=64 time=0.074 ms
64 bytes from 192.168.1.3: icmp_seq=2 ttl=64 time=0.076 ms
64 bytes from 192.168.1.3: icmp_seq=3 ttl=64 time=0.108 ms
64 bytes from 192.168.1.3: icmp_seq=4 ttl=64 time=0.076 ms

--- 192.168.1.3 ping statistics ---
5 packets transmitted, 5 packets received, 0% packet loss
round-trip min/avg/max/stddev = 0.074/0.083/0.108/0.013 ms
```

```
% ping -c5 192.168.1.2
PING 192.168.1.2 (192.168.1.2): 56 data bytes
64 bytes from 192.168.1.2: icmp_seq=0 ttl=64 time=0.726 ms
64 bytes from 192.168.1.2: icmp_seq=1 ttl=64 time=0.766 ms
64 bytes from 192.168.1.2: icmp_seq=2 ttl=64 time=0.700 ms
64 bytes from 192.168.1.2: icmp_seq=3 ttl=64 time=0.747 ms
64 bytes from 192.168.1.2: icmp_seq=4 ttl=64 time=0.704 ms

--- 192.168.1.2 ping statistics ---
5 packets transmitted, 5 packets received, 0% packet loss
round-trip min/avg/max/stddev = 0.700/0.729/0.766/0.025 ms
```

##########, ### ### #### #### ####### ## ### ## #######. ## ##### ## ## ### ###### ## ### #######, /etc/hosts #### ##### ## ##########. ## #### #######, #### /etc/hosts ## ### ### ##### ### ## ######### ## ### ##### ## ### ###, ## #### ### ### ####### #####. ### #### ###########, ##### ## #####(5) ### ## /usr/share/examples/etc/hosts.

11.5.3.2.

##############, ##### ### ###### ###### #####. ## ### ####### ##### ####### ##? ### ### ####### ######## ######## ##########? ## ### ######## ########## #########? ## ### ### ######### ## #######? ###### ####### # ### ######, ###### ##### ###

#####, ###### ### ####### ## ####### ## ### ###### ###### #######, ##### ### ####### #### ########, ### ###### ### ########.

#####, ### ########## ## ####, #### ####### ######(7). ####, ##### ### ####### ############ ## ######### ####### ######## ### ##### #### ##########.

########, ##### ## ###### ### #### #####. ## #### ########, ## ### ##########, ######### ## ### ###### ## ########## #### ####### ######. ###### ##### ### ##### ##########. ######## ###### ####### ####.

######, ##### ##### ### ####### #####. #### ##### ####### # ### #### ##### ######## ### #########. ## #### ### ############, #### ### ### #### ###### ##, ####### #### 0. ##### ### ### ### ### ########## ############ ## ######### ## #### ### ## ### #######.

####. #### ### ###### ## ## ####### ##### ## ######### ## ## # ##### ## #########. ##### ### ###### ## netstat -rn ### #### #### ##### ## # ##### ##### ## ### ####. ## ##### ## ###, #### # 30.2, ########.

####: ######: ########## ###### ##### ######## ### ##### ###### ## # ############ ########. ## # ######## ## ####### ## ####### ### ## ##### #### #### #######, ### ####### ###### ## ## #### ### #######, #### ####(8). ##### ## # 29, ### ### #### ###########.

######### ########## ## ### #### ## #### ## ##### #######. ## ##### #####, ### ####### ### ##### ######### #### #### autoselect ## ### ####### ##### #########. ##### #### ##### ### #### ########, ## ### ## ### ### ####### ### #####. #####, ##### ### ### ####### ########, ### ##### ## ######(7).

11.6.

#######, ##### ### ###### ####### ## ### ####### ## #### #######. #### ## ######## ## ######### ######## ####### ######### ## # ###### #########.

#######, ### ### #### ### ###### ## ####### #########. ##### ####### ### ######## ##### ## ####### ##### ####### ## /etc/rc.conf, ## #### ## #### #######:

```
ifconfig_fxp0_alias0="inet xxx.xxx.xxx.xxx netmask xxx.xxx.xxx.xxx"
```

alias*0* ##### # ########## ###### #### ## alias0, alias1, ### ## ##. ### ############## ######## #### #### ## ### ##### ####### ######.

#########. ### # ##### #########, ##### #### ## ### ####### ##### ######### ########## ### ######### #######. ### ##### ######### ##### #### ###### #### ####### #### #### # ####### ## ### 1#, ######### ## ###### 255.255.255.255 ## 0xffffffff.

#######, ######## ### #### ##### ### fxp0 ######### ## ######### ## ### ########: 10.1.1.0 #### # ####### ## 255.255.255.0 ### 202.0.75.16 #### # ####### ## 255.255.255.240. ### ###### ## ## ## ########## ## ###### ## ### ###### 10.1.1.1 ####### 10.1.1.5 ### 202.0.75.17 ####### 202.0.75.20. #### ### ##### ####### ## # ##### ####### ##### ###### #### # #### #######. ### ### #### (10.1.1.2 ####### 10.1.1.5 ### 202.0.75.18 ####### 202.0.75.20) #### ## ########## #### # ####### ## 255.255.255.255.

/etc/rc.conf ####### ######### ### ####### ######### ### #### ########:

```
ifconfig_fxp0="inet 10.1.1.1 netmask 255.255.255.0"
ifconfig_fxp0_alias0="inet 10.1.1.2 netmask 255.255.255.255"
ifconfig_fxp0_alias1="inet 10.1.1.3 netmask 255.255.255.255"
ifconfig_fxp0_alias2="inet 10.1.1.4 netmask 255.255.255.255"
ifconfig_fxp0_alias3="inet 10.1.1.5 netmask 255.255.255.255"
ifconfig_fxp0_alias4="inet 202.0.75.17 netmask 255.255.255.240"
ifconfig_fxp0_alias5="inet 202.0.75.18 netmask 255.255.255.255"
ifconfig_fxp0_alias6="inet 202.0.75.19 netmask 255.255.255.255"
```

```
ifconfig_fxp0_alias7="inet 202.0.75.20 netmask 255.255.255.255"
```

######. ### ##### ####### #### ## ##### ### ######### ###### #### ### ### ########## ######### #### #### # ###### #### ## 255.255.255.255.

```
ifconfig_fxp0_aliases="inet 10.1.1.1-5/24 inet 202.0.75.17-20/28"
```

11.7.

Contributed by Niclas Zeising.

########## ### ####### ###### #### ## ## ######### ###### ## ###### ##############. ### ########### ## ###### #### ### ## #### ## ###### ######## ### ######## ###### ## #### ## ########### ### ###### ############# ######. #### ########### #### ##### ## ######### #### ## ######## ######## ### ######## ########. #### ###### ####### ### ############ #### ######## ### #######.

####### ######## # ###### ######, #######, ## ###### #######. ## #######, ####### ## ####### #### ### ###### #####. #### ## ########## ## ### ######## syslogd_enable ## /etc/rc.conf. ##### ### ######## ########### ######### #### ### ## ### ##### syslogd_flags ## /etc/rc.conf. ##### ## #######(8) ### #### ########### ## ### ######### #########.

##########.

11.7.1.

####, /etc/syslog.conf, ######## #### ####### #### #### ### ####### ## #### ### ########. ##### ### ####### ########## ## ####### ### ######## ## ######## ######. ### ######## ######### ##### ######### ######### ### #######, #### ## ### ###### ## # ######, ### ### ##### ######### ### ######## ## ### ##### #### ########. #### ##### ## ######## ## ######### ## ### ##### # ### ####### ## ######, ######### ## ### ######## ### #####. ## ## #### ######## ## #### ###### ######### ## ### ########### #### #### ### #######, ### ## ### #### ## ###### #######, ### ######## ## ### ####### ########## ### ####### #####.

######, ##### ### ###### ### #### #### ## # ######## ##### ######## ## ## ###### #####. ### ###### ## ### ######## ##### ## *facility.level* ##### #### ##### ### ######## #### *facility* ## ##### *level* ## ######. ## ## #### ######## ## ### ## ######## ########## #### ###### ### ##### ## ####### #### ######### #### ## ######. ######## ######## ###### ### ## #### ### ### #### ######, ### ### ######### #### # ######### (;). ##### * #### ##### ##########. ### ###### ##### ####### ##### ## #### ### ### #######, #### ## ## # #### ## ###### ### ####. ## ## #######, #### ## ### ####### syslog.conf #### #######:

```
# $FreeBSD: head/zh_TW.UTF-8/books/handbook/book.xml 49533 2016-10-21 14:27:10Z wblock $
#
#       Spaces ARE valid field separators in this file. However,
#       other *nix-like systems still insist on using tabs as field
#       separators. If you are sharing this file between systems, you
#       may want to use only tabs as field separators here.
#       Consult the syslog.conf(5) manpage.
*.err;kern.warning;auth.notice;mail.crit             /dev/console
*.notice;authpriv.none;kern.debug;lpr.info;mail.crit;news.err   /var/log/messages
security.*                      /var/log/security
auth.info;authpriv.info                 /var/log/auth.log
mail.info                       /var/log/maillog
lpr.info                        /var/log/lpd-errs
ftp.info                        /var/log/xferlog
cron.*                          /var/log/cron
!-devd
```

```
*.=debug                                /var/log/debug.log
*.emerg                                 *
# uncomment this to log all writes to /dev/console to /var/log/console.log
#console.info                           /var/log/console.log
# uncomment this to enable logging of all log messages to /var/log/all.log
# touch /var/log/all.log and chmod it to mode 600 before it will work
#*.*                                    /var/log/all.log
# uncomment this to enable logging to a remote loghost named loghost
#*.*                                    @loghost
# uncomment these if you're running inn
# news.crit                             /var/log/news/news.crit
# news.err                              /var/log/news/news.err
# news.notice                           /var/log/news/news.notice
# Uncomment this if you wish to see messages produced by devd
# !devd
# *.>=info
!ppp
*.*                                     /var/log/ppp.log
!*
```

#######:

- #### 8 ####### ### ######## #### # ##### ## err ## ######, ## #### ## kern.warning, auth.notice ### mail.crit, ### ##### ##### ### ######## ## ### ####### (/dev/console).
- #### 12 ####### ### ######## #### ### mail ######## ## ##### info ## ##### ### #### ### ######## ## /var/log/maillog.
- #### 17 #### # ########## #### (=) ## #### ##### ######## ## ##### debug ### #### #### ## /var/log/debug.log.
- #### 33 ## ## ####### ##### ## # ####### #############. #### ##### ### ##### ######### ## #### ##### ### ### ######### #######. ## #### ####, #### ### ######## ######### ## ### ### ###### ## /var/log/ppp.log.

######, ## ##### #### #### ## ##### ######## ### emerg, alert, crit, err, warning, notice, info, ### debug.

##########, ## ## ########## #####, ### auth, authpriv, console, cron, daemon, ftp, kern, lpr, mail, mark, news, security, syslog, user, uucp, ### local0 ####### local7. ## ##### #### ##### ######### ####### ##### #### ######### ##########.

notice ### ###### ## /var/log/daemon.log, ### ### ######### #####:

```
daemon.notice                           /var/log/daemon.log
```

##########, ##### ## ######(3) ### #######(8). ### #### ########### ##### /etc/syslog.conf, ### ######, ### #### ######## ##### ########, ### ######.####(5).

11.7.2.

#######, ###### ## #### ##### ### ###### ## #### ######### ## ###### ###### ###########. ### ########## ######## ## ######## ####. ## #######, ######### ## #### ## ###### ### #####. #### ######## ####### ############ ####### ### ########## ### #####, ### ########## ####### ####### ### ##### ### ####### ######## #### ### ##### ### #####. ### ### ##### ### ## ######### ## ####### ## ## ### ##### ####### ##### ######### ### #####. ##### ######### ## ######## ### #### ####(8), ## ## ### # ###### ######. ## ### ####### #############, ## #### ##### ####.

####, ######### ##### ### ############# ####, /etc/newsyslog.conf. #### #### ######## ### #### ### #### ### #### #### ######### #######. #### #### ###### ### #### #####, ###########, #### ## ###### #### ####, ######## ##### #### ###### ### ########, #### ## ###########, ### ######## ## ###### #### ### ### ## #######. #### ## ### ####### ############# ## #######:

```
# configuration file for newsyslog
# $FreeBSD: head/zh_TW.UTF-8/books/handbook/book.xml 49533 2016-10-21 14:27:10Z wblock $
#
# Entries which do not specify the '/pid_file' field will cause the
# syslogd process to be signalled when that log file is rotated.  This
# action is only appropriate for log files which are written to by the
# syslogd process (ie, files listed in /etc/syslog.conf).  If there
# is no process which needs to be signalled when a given log file is
# rotated, then the entry for that file should include the 'N' flag.
#
# The 'flags' field is one or more of the letters: BCDGJNUXZ or a '-'.
#
# Note: some sites will want to select more restrictive protections than the
# defaults.  In particular, it may be desirable to switch many of the 644
# entries to 640 or 600.  For example, some sites will consider the
# contents of maillog, messages, and lpd-errs to be confidential.  In the
# future, these defaults may change to more conservative ones.
#
# logfilename          [owner:group]    mode count size when  flags [/pid_file] [sig_num]
/var/log/all.log                      600  7     *    @T00  J
/var/log/amd.log                      644  7     100  *     J
/var/log/auth.log                     600  7     100  @0101T JC
/var/log/console.log                  600  5     100  *     J
/var/log/cron                         600  3     100  *     JC
/var/log/daily.log                    640  7     *    @T00  JN
/var/log/debug.log                    600  7     100  *     JC
/var/log/kerberos.log                 600  7     100  *     J
/var/log/lpd-errs                     644  7     100  *     JC
/var/log/maillog                      640  7     *    @T00  JC
/var/log/messages                     644  5     100  @0101T JC
/var/log/monthly.log                  640  12    *    $M1D0 JN
/var/log/pflog                        600  3     100  *     JB    /var/run/pflogd.pid
/var/log/ppp.log       root:network   640  3     100  *     JC
/var/log/devd.log                     644  3     100  *     JC
/var/log/security                     600  10    100  *     JC
/var/log/sendmail.st                  640  10    *    168   B
/var/log/utx.log                      644  3     *    @01T05 B
/var/log/weekly.log                   640  5     1    $W6D0 JN
/var/log/xferlog                      600  7     100  *     JC
```

#######, ########## ######## ## ## ##### ### ##### ### #### ####### ### ##### ####### #####. ### mode ##### #### ### ########## ## ### ### #### ### count ####### ### #### ####### ### ##### ###### ## ####. ### size ### when ###### #### ######### #### ## ###### ### ####. # ### #### ## ####### #### ###### ### #### ## ###### #### ### size ##### ## #### ### #### ## ### when ##### ### ######. ## ######## (*) ##### #### #### ##### ## #######. ### *flags* ##### ##### ####### ###########, #### ## ### ## ######## ### ####### #### ## ## ###### ### ### #### ## ## ## #######. ### #### ### ###### ### ######## ### ####### ### #### ## ### ####### ## (###) #### ## # ####### ### # ###### ###### ## #### ## #### ####### #### ### #### ## #######.

######, ##### #####, ### ### ## ####### ### ######## ####, ##### ## #########.####(5). ##### ######### ## ### #### ####(8), ## ###### ###### ##### #### ##### #### ## ## ######### ## ### #### ####(8).

11.7.3.

Contributed by Tom Rhodes.

########## ### ### ##### ## ######## ##### ### ###### ######## ## ### ###### ## ####### #########. ########## ########## ####### ### ###### #### ## ### ############## ###### ## ### #### ##############.

#######, ########## ### #### ##########, #######, ### ######## ### ## ########## ##### ####### ### #########. #### ####### ########### ## ####### ############, ##### #### A, ##### logserv.example.com,

#######. #### B, ##### logclient.example.com, #### ## ########## ## #### ####### ########### ## ### ####### ######.

11.7.3.1. #######

#####. ###### ########### # ### ######, ##### ### #########:

- ## ##### ## # ######## ####### ### ####### ###### ### ### ####### #######, ###### #### ### ######## ####### ###### ### #### 514 ### #### ### ######## ### ### ######.
- ### ####### ###### ### ### ###### ######## #### #### ####### ### ####### ####### ## ### ##### ###. ## ### ####### #### ### #### # ### ######, ###### ####### ## #### ######## /etc/hosts. ###### #### ########## ## ######## ## #### ### ####### ### ### ######## ## ### ####### ######.

######, #### /etc/syslog.conf ## ####### ### #### ## ### ###### ## ####### ### ####### ####, ### ####### ######## ## ## ####, ### ### #### ## ### ### ## ##### ### ###### ### #######. #### ####### #### ### ######## ## B, #### ### ##########, ### ###### ### ### ####### ## /var/log/logclient.log.

11.1.

```
+logclient.example.com
*.*     /var/log/logclient.log
```

#######, ### # ####### ######## ##### ### #### ######. #### ########### ##### ### ######### ########## ### ## ##### ## ######.####(5).

####, ######### /etc/rc.conf:

```
syslogd_enable="YES"
syslogd_flags="-a logclient.example.com -v -v"
```

####. ### ###### ##### ###### ### ####### #### ### ######### ######. ### -v -v ######### ### ######### ## ###### ########. #### ## ###### ### ######## ########## ## ############## ### #### ## ### #### #### ## ######## ### ##### ###### ##### #### ########.

######## -a ####### ### ## ######### ## ##### ####### #### ######## #######. ## ######### ### ##### ######### ### #### ## #########. ##### ## #######(8) ### # #### #### ## ######## #######.

#######, ###### ### ### ####:

```
# touch /var/log/logclient.log
```

#####, ####### ###### ## ######### ### ########:

```
# service syslogd restart
# pgrep syslog
```

########, ### ###### ######### ############, ### ###### ############ ### #####. ## ### ###### ### ### #######, ######## /var/log/messages ### ### #####.

11.7.3.2. #######

#######. ### ###### #### ##### # ##### #### ## ### ### ####.

##########, #### /etc/rc.conf ## ### ####### ######:

```
syslogd_enable="YES"
syslogd_flags="-s -v -v"
```

##. ### ###### ##### ######## #### #### ##### ######## ## #### ###### #### ##### ##### (-s) ### ######### ### ######### ## ###### ########.

####, ###### ### ####### ###### ## ### ######## /etc/syslog.conf. ## #### #######, ### ###### ########## ### #### ## # ###### ######, ####### ## ### @ ######, #### ### ######### ########:

```
*.*  @logserv.example.com
```

####, ####### ####### ### ### ####### ## #### ######:

```
# service syslogd restart
```

#######, ### ######(1) ## ### ###### ## #### # ####### ## #######:

```
# logger "Test message from logclient"
```

/var/log/messages ## ### ###### ### /var/log/logclient.log ## ### ### ######.

11.7.3.3. #######

######, ### ##### ## #### ###### # ####### ########### #####, # ######## ########## #####, ## # #### ## # ############# ####. ## ####### ### #####, ###### #### #### ### ####### ###### ### ### ####### ###### ### #### ## ping #### ##### ##### ### ######## ######### ## ##### /etc/rc.conf. ## #### #####, ##### ### ####### #######, ### ######## #######, ### ### ######## ####### ## ### ### ###### ## /etc/hosts ## #### ### ####### ###### ### #######. ###### ##### ### ping ## ########## #### #### #####.

ping ######## ## #### ##### ### ### ######## ### ##### ### ##### ########, ########## ######## ####### ######### ## ###### #### ### ############# #####. ## ### ######### #######, /var/log/logclient.log ## ### ####### ###### ## ##### ### /var/log/messages ## ### ####### ###### #### ### ######## # ###### ### ### #######. ## ######## ######### ######, #### ### syslogd_flags ##### ## ### ####### ###### ### ##### # #######:

```
syslogd_flags="-d -a logclient.example.com -v -v"
```

```
# service syslogd restart
```

######### #### ####### ## ### ######### #### ##### ## ### ####### ########## ##### ### #######:

```
logmsg: pri 56, flags 4, from logserv.example.com, msg syslogd: restart
syslogd: restarted
logmsg: pri 6, flags 4, from logserv.example.com, msg syslogd: kernel boot file is /boot/kernel/kernel
Logging to FILE /var/log/messages
syslogd: kernel boot file is /boot/kernel/kernel
cvthname(192.168.1.10)
validate: dgram from IP 192.168.1.10, port 514, name logclient.example.com;
rejected in rule 0 due to name mismatch.
```

#######, ### ### ######## ### ##### ######## ### ## # #### ##### ####### ## # ######## ########. ### ######## ######## ###### ## logclient, ### logclien. ### ### ####, ##### # #######, ### ###### ### #######:

```
# service syslogd restart
logmsg: pri 56, flags 4, from logserv.example.com, msg syslogd: restart
syslogd: restarted
logmsg: pri 6, flags 4, from logserv.example.com, msg syslogd: kernel boot file is /boot/kernel/kernel
```

```
syslogd: kernel boot file is /boot/kernel/kernel
logmsg: pri 166, flags 17, from logserv.example.com,
msg Dec 10 20:55:02 <syslog.err> logserv.example.com syslogd: exiting on signal 2
cvthname(192.168.1.10)
validate: dgram from IP 192.168.1.10, port 514, name logclient.example.com;
accepted in rule 0.
logmsg: pri 15, flags 0, from logclient.example.com, msg Dec 11 02:01:28 trhodes: Test message 2
Logging to FILE /var/log/logclient.log
Logging to FILE /var/log/messages
```

#####, ### ######## ### ##### ######## ######## ### ###### ## ### ####### ####.

11.7.3.4.

#######, ######## ############ ###### ## ########## ###### ############ # ####### ######. ### ##### ### ####### ######### #### ##### ######## ####### ## ### ##### ####, #### ########, ### ############# ####. ####### #### #### #### ### ###### ## ### ###### #### ### ## ######### ## ######## #########. ## # #### ### ########## ######, ######## ##### ########/#######, ##### #### ######## ### ####### #### #### ## ######### ######.

#####. ### ##### ### ### ######### ###### ### ## ##### ### ########. ##### ##### ### ###### ### ##### ## #### ########## ####### #### ###### #############. ####### ###### ########## ## ### ##### ## ########. ### ######## ### #######, #########, ######## ####### ########## ## ##### ####### ### ####### ### #####. ####### ### ##### ## #### 600 ###### ####### ######## ###### ## ##### #####. ##### ## #########.####(5) ### ########## ##########.

11.8.

11.8.1. **/etc**

####. ##### #######:

/etc	####### ############### ############# ##########.
/etc/defaults	####### ######## ## ###### ############# #####.
/etc/mail	##### ########(8) ############# ### ##### ### ############# #####.
/etc/ppp	############# ### #### ##### ### ########## ########.
/etc/namedb	####### ######## ### #####(8) ####. ######## named.conf ### #### ##### ### ###### ####.
/usr/local/etc	############# ##### ### ######### ############. ### ####### #### ########## ##############.
/usr/local/etc/rc.d	##(8) ####### ### ######### ############.
/var/db	############# ######### ############### ######## #####, #### ## ### ####### ######## ### ### ######(1) ########.

11.8.2.

11.8.2.1. **/etc/resolv.conf**

(###) ## ########## ## ######.####(5).

/etc/resolv.conf ###:

nameserver	### ## ####### ## # #### ###### ### ######## ###### #####. ### ####### ### ####### ## ### ##### ###### #### # ####### ## #####.

search	###### #### ### ######## ######. #### ## ######## ########## ## ### ###### ## ### ##### ########.
domain	### ##### ###### ####.

/etc/resolv.conf ##### #### ####:

```
search example.com
nameserver 147.11.1.11
nameserver 147.11.100.30
```

##

search ### domain ####### ###### ## ####.

####, ########(8) ####### ######## /etc/resolv.conf #### ########## ######## #### ### #### ######.

11.8.2.2. **/etc/hosts**

/etc/hosts ## # ###### #### ######## ##### ##### ## ########## #### ### ### ### ## ####### #### #### ## ## ####### ########. ####### ### ##### ######### ######### ### # ### ### ## ##### ## #### #### ### ########## ###### ######## ####### ## ####### ## # #####(8) ######. ############, /etc/hosts ### ## #### ## ####### # ##### ###### ## ######## #####, ######## ### #### ## ##### ######## ### ####### ### ######## ######## #####.

```
# $FreeBSD: head/zh_TW.UTF-8/books/handbook/book.xml 49533 2016-10-21 14:27:10Z wblock $
#
#
# Host Database
#
# This file should contain the addresses and aliases for local hosts that
# share this file.  Replace 'my.domain' below with the domainname of your
# machine.
#
# In the presence of the domain name service or NIS, this file may
# not be consulted at all; see /etc/nsswitch.conf for the resolution order.
#
#
::1   localhost localhost.my.domain
127.0.0.1  localhost localhost.my.domain
#
# Imaginary network.
#10.0.0.2  myname.my.domain myname
#10.0.0.3  myfriend.my.domain myfriend
#
# According to RFC 1918, you can use the following IP networks for
# private nets which will never be connected to the Internet:
#
# 10.0.0.0 -   10.255.255.255
# 172.16.0.0 -   172.31.255.255
# 192.168.0.0 -   192.168.255.255
#
# In case you want to be able to connect to the Internet, you need
# real official assigned numbers.  Do not try to invent your own network
# numbers but instead get one from your network provider (if any) or
# from your regional registry (ARIN, APNIC, LACNIC, RIPE NCC, or AfriNIC.)
#
```

/etc/hosts ## ## #######:

```
[Internet address] [official hostname] [alias1] [alias2] ...
```

#######:

```
10.0.0.1 myRealHostname.example.com myRealHostname foobar1 foobar2
```

####### #####(5) ### #### ###########.

11.9. ## ######(8)

######(8) ## #### ## #### ####### ## # ####### ####### ######. #### ######## #### ######## ####### ## ### ###/## ##### ### ####### ###### ###### #### ### ############ ####### ########## ### ## ########## ###### ##############. #### #### ####### ###### ######### ### ## #### ### ### ##### ######(8).

####, ######(8) ###### ### #########: ## #### ### ## ###### ###### ########.

#########:

```
% sysctl -a
```

########, ####### ### ####:

```
% sysctl kern.maxproc
kern.maxproc: 1044
```

########, ### ### *variable=value* ######:

```
# sysctl kern.maxfiles=5000
kern.maxfiles: 2088 -> 5000
```

######## ## ###### ######### ### ####### ###### #######, #######, ## ########, ##### # ####### ## 1 ### ### ## 0 ### ##.

#####, ### #### ## /etc/sysctl.conf. ### #### ###########, ##### ## ######.####(5) ### # 11.9.1, #sysctl.conf#.

11.9.1. **sysctl.conf**

######(8), /etc/sysctl.conf, ##### #### #### /etc/rc.conf. ###### ### ### ## # variable=value ####. ### ######### ###### ### ### ##### ### ###### #### #### ########## ####. ### ### ######### ### ######## ## #### ####.

#######, ## #### ### ####### ## ##### ###### ##### ### ####### ##### #### ###### ######### ####### ## ##### #####, ### ######### ######## ### ## ### ## /etc/sysctl.conf:

```
# Do not log fatal signal exits (e.g., sig 11)
kern.logsigexit=0

# Prevent users from seeing information about processes that
# are being run under another UID.
security.bsd.see_other_uids=0
```

11.9.2. ## ######(8)

Contributed by Tom Rhodes.

######(8) ######, ##### #### ####### # ###### ## ### ######.

########, ## #### ###### ###### ### #######(4) ###### #### ### ##### ###### ###### ### #### #### #### ###### ####### ##:

```
cbb0: Could not map register memory
device_probe_and_attach: cbb0 attach returned 12
```

######(8) #######. ### hw.pci.allow_unsupported_io_range=1 ## /boot/loader.conf ### ######. ### #######(4) ###### #### ########.

11.10.

#######. ## #### #####, ##### #### ########## #####, #### ## #### ######, #### ## ### ########## ####### #### ### ####### ###### ###########. ##### # ######## ## ## ####### # ##### ####### ########## #####, #### ## # ##### ##### #####, ########## ###### ### ### ##### #### ####### ## ### #### ######. #### ###### #####, ## ## ######### ## ####### ### ######## ## ### ######(8) ####### ## #### ####### ####### ## ### ######. #### ####### #### ##### ### #### ## ###### ######## ########### ## ###### ##.

11.10.1. ######

11.10.1.1. **vfs.vmiodirenable**

vfs.vmiodirenable ######(8) ######## ### ## ### ## ###### 0 (###) ## 1 (##). ## ## ### ## 1 ## #######. #### ######## ######## ### ########### ### ###### ## ### ######. #### ########### ### #####, ##### #### # ###### ######## (######### 1 #) ## ### #### ###### ### ######### 512 ##### ## ### ###### #####. #### #### ######## ###### ###, ### ###### ##### #### #### ##### # ##### ###### ## ###########, #### ## ### ###### ### # #### ###### ## ######. #### ###### ##, #### ######(8) ###### ### ###### ##### ## ### ### ## #### ##### ## ##### ### ###########, ###### ### ### ###### ######### ### ####### ###########. #######, ### ####### ####### ###### #### ## ##### # ######### ## ### ######## #### #### (######### 4 #) ###### #### 512 #####. ####### #### ###### ####### ## ########## ## ### ###### ## ####### ### ######## ##### ########## ##### ####### ## #####. #### ######## ### ####### ### ######, ##### #### #######, ### #### #######. ####### #### ###### ## #### ######### ### ###### ##########, #### #### ### ###### ######, ### ### ###### ########## ## #### ###.

11.10.1.2. **vfs.write_behind**

vfs.write_behind ######(8) ######## ######## ## 1 (##). #### ##### ### #### ###### ## ##### ##### ###### ## #### ######## ### #########, ##### ######### ###### #### ####### ##### ########## #####. #### ###### ########## ### ###### ##### #### ##### ####### #### ## ##### ### ####### #/# ##########. #######, #### ### ##### ######### ### ##### ####### ############## ###### ## ###### ###.

11.10.1.3. **vfs.hirunningspace**

vfs.hirunningspace ######(8) ######## ########## ### #### ########## ##### #/# ### ## ###### ## #### ########## ########## ## ### ##### ########. ### ####### ## ####### ##########, ### ## ######## #### #### #####, ### ####### ## ## ## #### ## #### #########. ######## ### #### # ##### ##### ####### ### ###### ####### ##### ######### ### #### ## ### ########## ###########. ## ### ### #### ##### ########## #### ## ###### ##### ###### ### ### ####### ## ##### ######### ## ### #### ####.

######(8) ######. ######### ##### ###### ## ### ########## ## ### ## ###### #### # #### ### ## ############## ###### ######.

11.10.1.4. **vm.swap_idle_enabled**

vm.swap_idle_enabled ######(8) ######## ## ###### ## ##### ########## ####### #### #### ###### ##### ##### ### #### ## #### #########. #### ####### #### ## ######## ########## ######## ##

########. ######## #### ######## ## ### ######## ### ######## ########## (## #### ########) ### vm.swap_idle_threshold1 ### vm.swap_idle_threshold2 ######### ### ######## ## ###### ##### ########## #### #### ######### #### ######## #### ### ###### ######## #########. #### ##### # ######## #### ## ### ######## ######. #### #### #### ###### ## ## ######, ######## ### ######## ## ########## ######## ###### ###### ###### #### ##### ##### #### #### #### ### #### #########. ## # ##### ###### #### ###### #### #### # ############ ######, ### ## # ##### ###### #### ## ######## ##### ######## ######, #### ###### ###### ### ## ###### ## ##### ##### ######### #### ### ### ## ###### ######.

11.10.1.5. **hw.ata.wc**

######## ### ### ##### ######## ######## ##### ######### ## ### #####, ### ### ######### ## ######### ### ## #### ########### ###### ########## ## #### ##### ########. ### ######## ## #### #### ### ###### ### ##### #### # ##### #########. #### ### ##### ######## ###### ##, ### #### ###### ##### #### ## #### ### ## ##### ### #### ######### ##### ######## #### ###### ############ #### ##### ##### #### ####. # ##### ## ##### ######## ### ##### ######## #### ###### ##########. ##### ### ######## ## ### ###### ## ######### ### hw.ata.wc ######(8) ########. ## ### ##### ######## ## ###### ###, ### ### ### #### ##### #### ######## ## 1 ## /boot/loader.conf ## ##### ## ###### ## ## #### ####.

###########, ##### ## ###(4).

11.10.1.6. **SCSI_DELAY** (**kern.cam.scsi_delay**)

SCSI_DELAY ###### ############# ###### ### ## #### ## ###### ###### #### #####. ### ######## ### ###### #### ### ### ## ########### ### 15 ######## ## ##### ## ### #### ########. ######## ## ## 5 ######## ######## ##### #### ###### ######. ### kern.cam.scsi_delay #### #### ######## ###### ## ####. ### ######## ### ###### ############# ###### ###### ###### ## ##### ## ############ ### ### ########.

11.10.2.

######, ### ######(8). #### ######## ### #### ######### #######. ## ###### #### ######## ## ### ###, ###:

```
# tunefs -n enable /filesystem
# tunefs -n disable /filesystem
```

######(8) ##### ## ## ########. # #### #### ## ###### #### ######## ## ###### ### ########## #### #### ########, ## ########### ####.

###########, ###### #### ######## ### ########, ######## ### ### ## # ###### #####. ##### ### ### ######### ## #### ######## ## ## ##### ##. #####, #### ######## ######### #### ###### ########### ## ### #### ## # #####, ### ##### ###### ## ######## ######## ## #### # ###### ###### ######## ### ######## ####. ## ### ###### ########, ######### #### ### ## ####. ########, #### ######## ##### ### ######## ## #### ###### ######. ## ### #### #### ###### ## ###### ####, ########## # ##### ######, #### ## make installworld, ### ##### ### #### ###### ## ### ### ## ##### ### ### ###### ## ####.

11.10.2.1. #############

######### ######## ### ######## ## ########### #### #### ###### ## ###########. ##### ### ### ########### ########## ## ######## # #### ######## ######### #### ## ####.

#############, ### ######## ######## ### ## ##### ### ######### ######## ##############. ## # ######### ########, ### ###### ###### ##### ### ###### ### ######## ######## ## ####. ### #### #### ######## (#### ########) #### ###### ######## ### ###### ##### ### ###### ## ## #### ##### ## ###############. ### ######### ## #### ############### ## #### ## ######## ######. ## ##### ## # ######## ###### ## ######, ######### ## ###### ## # ########## #####. # #### ## ###### ######## ########## ## ### ## ###. ## ### #### ###### ## # #### ### ### #### ##### ### ### ## ### ###### ##### #### ### #### ## ### #### ## ### #####,

####(8) ########## #### ### ####### ### #### ###### ## ####### ### #### ###### ## 0. ############, ### ############## ## ##### ### ######. ### ############ ## #### ######### ####### ### ####. ### #######, rm -r ####### ### ### ##### ## # ######### ############, ### #### ######### ###### #### ## ####### ############ ## ### ####. #### ######## ####### ## ### ######### ######, ## ### ##### #####, ### ######## ## ######## ###### ######### ## ### ####. ####### ############## ##### ### ######### ##### ########## ##### tar -x.

#######. #### ## ### ####### ### # ### #### ###### ####### #### mount -o async. ##### ### ######### ####### ### #### ###### ####### ### ###### #####, #### #### ## ########## #### ### ####### ## ### #### ####### ####. ### ######### ## #### ############## ## ##### ## ## #### ## #### ##### #### ######### ###### ### #### ####### ## ####, ## ### ########## ##### ##### #### ######## ## ######### ####### #### #### ###### #### ## ### ##########. #### ############## ## ##### ##### ### ######, ## ##### ## # ### #### ### #### ######## #### ### ####. ### ############ ## #### ##### ## ## ######### ### # ########## ##### ## ### #### ######. ## ##### ## # ####### ###### ## ######### #### ####### ##### ####### ## #########, #### # ##### ####### ## ####### ######## ### ##### ######, ### #### ###### #### ## #### ## ## ############## #####. ##### ## ## ########## ## ####### ### ##### ## ### #### ###### ## # #### ##### ####### #### #### ####### ## ### #### ######### ## ### ##### ## ### #### ######### ## ### ##### ## ### ### ##### ## ### ### ##### ##

####### ### ######### ### ### #### ######## #### #### ####### ## ####. #### ##### ## ### ######## ##### ### ####### #### #### ####### ## ####, ##### ### #### ##### #### #### ##### ####### ##(1). #### ### ##### ######## #### ########## ##### ####### ## #### ## # #### ###### #### #### ### #### ###### #### ##### ## #### ### ### ##### #####.

11.11.

11.11.1. ##/####

11.11.1.1. **kern.maxfiles**

kern.maxfiles ######(8) ######## ### ## ###### ## ####### ##### #### ###### ############. #### ######## ######### ### ####### ###### ## #### ########## ## ### ######. #### ### #### ########## ##### ## ####, ####: ##### ## #### #### #### ## ########## ## ### ###### ####### ######, ##### ### ## ###### ##### #####(8).

####, ######, ## #### #### ### #### ##########. # ########## ########## ###### ### ###### ####### #### ######### ## #### ###########, ######### ## ### #### ### ###### ## ######## ####### ############.

########, ### ####### ##### ## kern.maxfiles ## ####### #### maxusers ## ### ###### ############# ####. kern.maxfiles ##### ############# ## ### ##### ## maxusers. #### ######### # ###### ######, ######## ####### #### ###### ############# ###### ######### ## ### ### ## ### ######. #### #### ######, ### ###### ## ##### #### ## ### ########## ######. #### ###### # ########## ####### ### ### #### 256 ########## #####, ### ######### ###### ### ## ####### ## # ########## ### ######.

######(8) ######## kern.maxusers ## ############# ##### ## #### ##### ## ### ###### ## ###### ######### ## ### ######, ### ### ## ########## ## ######## ## ########## ### ##### ## kern.maxusers. #### ####### ####### ###### ## ####### ###### ## kern.maxusers ### ###### ## 64, 128, ### 256 ### ### ########. ##### ##### 256 ## ### ########## ###### # #### ###### ## #### ########## ## ######. #### ## ### ####### ###### ### ## ##### ######## ## kern.maxusers ### ## ########## ########## ## ######### ## ######## ## /boot/loader.conf. ##### ## ######.####(5) ### /boot/defaults/loader.conf ### #### ####### ### #### #####.

########, ### ###### #### ######### maxusers ## ## ## ### ## 0. [1]. #### ####### #### ######, ### maxusers ## ## ##### 4, ########## ## ### ###### #### #### ## ## #### ## ####### ########. ### #### ######### ##### ### ## maxusers ## ### ####### ###### ## #########, ##### ## ### ## 20 + 16 * maxusers. ## maxusers ## ### ## 1, ##### ### #### ## 36 ############ #########, ######### ### 18 ## ## #### ### ###### ###### ## ## #### #### ### ### 15 ## ## #### ## ####. #### # ###### #### #### ####### # ###### #### #### ##### ## #### ######### ## ######, ##########, ### #### ##. ####### maxusers ## 64 ###### ## ## 1044 ############ #########, ##### ###### ## ###### ### ###### ### ####. ##, #######, ### #### ##### #### ##### ## ######### #### ###### ## ##### ####### #######, ## # ###### ## ####### #### # ##### ###### ## ############ #####, ######## ### ###### ### #######.

##

maxusers #### ### ##### ### ###### ## ##### ##### ### ### #### ### #######. ## ####### #### ####### ##### ##### ## ########## ###### ########### ### ####### ###### ## ##### ## ### ###### ### ### #### ######### #### #### #### ## #######.

[1] ### ########## ######### #### maxusers ##### ## ### ###### ## ###### ## ### ######, #### # ####### ## 32, ### # ####### ## 384.

11.11.1.2. **kern.ipc.soacceptqueue**

kern.ipc.soacceptqueue ######(8) ######## ###### ### #### ## ### ###### ##### ### ######### ### TCP ###########. ### ######## ##### ## 128 ## ######### ### ### ### ###### ######## ## ### ########### ## # ######## ###### ### ######. ### #### ############, ## ## ########### ## ######## #### ##### ## 1024 ## ######. # ######## #### ## ########(8), ## ###### ### ###### ##### ### ###### ##### ####, ### #### ##### #### # ######### ## ### ############## #### ## ###### ### ##### ####. ##### ###### ###### ## # ###### ### ## ######## ###### ## ######## (###) ########.

11.11.2.

NMBCLUSTERS ###### ############## ###### ######## ### ###### ## ######## ##### ######### ## ### ######. # ################## ###### #### # ### ###### ## ##### #### ###### ###########. #### ######## ######### ############## 2 # ## ######, ## # ##### ## 1024 ########## 2 ######### ## ###### ###### ######## ### ######## ########. # ###### ########### ### ## #### ## ###### ### ### #### ### ######. # ### ###### ##### ##### ### ## 1000 ############ ########### ##### #### ########## #### # 6 # ######## ### 16 # #### ######, ######## ############## 32 ## ##### ## ######## ######## ## ##### ### ### ######. # #### #### ## ##### ## ## ######## ## 2, ## 2#32 ## / 2 ## = 64 ## / 2 ## = 32768. ###### ######## 4096 ### 32768 ### ############ ### ######## #### ######## ######## ## ######. ##### ######## ## ########### #### ##### ### #### ######### ## ## ##### #### ## # #### #### #####. ## ######## ######## ######## #####, ### -m #### ########(1).

kern.ipc.nmbclusters ###### ######## ###### ## #### ## #### #### ## #### ####. #### ##### ######## ## ######## #### ######## ### ### ## ### NMBCLUSTERS ###### ######(8) ######.

########(2) ###### ####, ## ### ## ######### ## ######## ### ###### ## ########(2) ######## ### ### NSFBUFS ###### ############## ###### ## ## ######## ### ##### ## /boot/loader.conf (### ######(8) ### ########). # ###### ######### #### #### ######### ##### ## ## ######## ## #### ######### ### #### ## ### sfbufa #####. ### ######(8) ######## kern.ipc.nsfbufs ## #########. #### ######### ######### ###### #### kern.maxusers, ######## ## ### ## ######### ## #### ###########.

##

############, ######## ########(2) ## ### ############ ###### ### ###### ## ### ########(2) #### ######## ##### ###### struct sf_buf## ### #### #########.

11.11.2.1. **net.inet.ip.portrange.***

net.inet.ip.portrange.* ######(8) ######### ######## ### #### ###### ###### ############ ##### ## TCP ### UDP ########. ##### ### ##### ######: # ### #####, # ######## #####, ### # #### #####. #### ######## ######## ### ### ######## ##### ##### ## ########## ## net.inet.ip.portrange.first ### net.inet.ip.portrange.last, ##### ######## ## 1024 ### 5000, ############. ##### #### ###### ### #### ### ######## ########### ### ## ## ######## ## ### ### ###### ### ## ##### ##### ######## #############. #### #### ######## ###### #### ######## # ######## ###### ### #####. ### #### ##### ## ### ## ##### #### ######## # ###### ##### ######## ###### ######## ###########, #### ## # ### ######, ## ### # ######## ###### ## ######## ###########, #### ## # #### #####. ### ########## ##### ##### ## # ######## ## #####, ## ## ########### ## ######## net.inet.ip.portrange.last ########. # ##### ## 10000, 20000 ## 30000 ### ## ##########. ######## ######## ######## #### ######## ### #### #####. #### ######### ### ##### ##### ###### ## #####, ######## #### ######## #####, ### ###### ######## ## ### ###### ###### ## ##### ### ######## ###########. ### #### ######, ## ## ### ########### #### ### ##### ## net.inet.ip.portrange.first ## ########.

11.11.2.2. **TCP**

TCP ######### ##### ####### ######## ### ## ####### ## ####### ### net.inet.tcp.inflight.enable ######(8) ######## ## 1. #### ######### ### ###### ## ####### ## ######### ### ######### ##### ####### ### #### ########## ### ##### ### ###### ## #### ###### ## ### ####### ## #### ### ###### ######## ## ######## ####### ##########.

######, ####### ########, #### ##### WAN #####, ## ### ##### #### #### # #### ######### ##### #######, ########## #### #### ##### ###### ####### ## #### # ##### #### ###### ### #### ##########. #### ######## #### ######, #### ### net.inet.tcp.inflight.debug ## 0 ## ####### #########. ### ########## ###, ####### net.inet.tcp.inflight.min ## ## ##### 6144 ### ## ##########. ####### #### ######## ### ########## ####### ######### ########, ######### ## ### ####. ### ######## ####### ####### ### ###### ## #### ##### ## ## ############ ##### ### ###### ###### ###### ### ####### ### ###### ## #### ##### ## ## ### ##### ###### ######### #####. #### ##### ###### #######, ########## ##########, ########## #### #### ######, #### ####### #### ##### ##### #### #####. #### ####### #### ####### ###### #### #### ############ #### ## #########. ## ### ## ###### ## #### ######### ## ##########.

######### net.inet.tcp.inflight.stab ## ### ##########. #### ######### ######## ## 20, ############ 2 ####### ####### ##### ## ### ######### ##### ####### ###### ##########. ### ########## ###### ## ######## ## ######### ### ######### ### ####### ############## ## ######## ##########, ### ## ### #### ###### ## ###### ####(8) ##### #### #### #####, ###### ##### #### ##### #### ####### ### ######## #########. ## #### #####, ### ######## #### ######### ## 15, 10, ## 5 ### ######## net.inet.tcp.inflight.min ## # ##### #### ## 3500 ## ### ### ####### ######. ######## ##### ########## ###### ## #### ## # #### ###### ####.

11.11.3.

11.11.3.1. **kern.maxvnodes**

#########. ########## ### ###### ## ###### ######### ## ### ######### ###### ####### #### #/#. ########, #### ## ####### ## ### ######### ###### ### #### ### #### ## ## #######. ## #### ##### ##### #### #/# ## # ########## ### ### ###### ## ######## ### ## ######, #### ####### ##### ## ## #########. ### ###### ## ######## ### #### ### #### #### ## ## ##### #### #######.

###:

```
# sysctl vfs.numvnodes
vfs.numvnodes: 91349
```

######:

```
# sysctl kern.maxvnodes
kern.maxvnodes: 100000
```

#######, ### ########## kern.maxvnodes ## # ##### ## 1000. #### ## ### ## ### ###### ## vfs.numvnodes. ## ## ###### ## ## ### ####### #####, kern.maxvnodes #### #### ## ## ######### #######. #########, # ##### ## ###### ##### ## ######## ## ###(1) ###### ## ######## ### #### ###### ###### ## ######.

11.12.

######### # ###### ######## #### #### #####. #### ####### ######### ### ####### ## ######## #### #####: ###### #### ## ## ######## ######### ## ### #### #####, ### ######## # #### #### ## ## ######## #########.

#####, ##### ####### #####, ### ### ## ###### ## ####, ##### ## # 17.13, ########.

11.12.1.

#####. ####### ## ########## ### #### ###### ## ######### ## # 17.2, ###### ##### # 2.6.1, ######### ######### ######### ####### ### #### ######### #### ##############.

swapon ## ### # #### ######### ## ### ######. ### #######:

```
# swapon /dev/ada1s1b
```

##

#######, #### ## ## ####### ######## ####. ##### swapon ## # ######### #### ######## #### #### ######### ### ####### #### ####. #### #### #### ### ######### ## ## ##### ## #### ## ###### ### ######## ######### ###### ####### swapon.

####, ### ## ##### ## /etc/fstab:

```
/dev/ada1s1b none swap sw 0 0
```

#####(5) ### ## ########### ## ### ####### ## /etc/fstab. #### ########### ##### swapon ### ## ##### ## ######(8).

11.12.2.

64# #### #### ###### /usr/swap0 ####### ## ##### # #########.

##(4) ### ###### #### ##### #### ### ###### ## ### #### ###### ###### #### ## #######. ### # 8, ## ####### ## ### ########### ##### ######## # ###### ######.

11.2. ###### ####### 10.*X*

1. ###### ### #### ####:

   ```
   # dd if=/dev/zero of=/usr/swap0 bs=1m count=64
   ```

2. ### ### ###### ########### ## ### ### ####:

   ```
   # chmod 0600 /usr/swap0
   ```

3. ###### ### ###### ##### ### #### #### ## ###### # #### ## /etc/fstab:

   ```
   md99 none swap sw,file=/usr/swap0,late 0 0
   ```

   ### ##(4) ###### md99 ## ####, ####### ##### ###### ####### ######### ### ########### ###.

4. #### ##### #### ## ##### ## ###### #######. ## ### #### ##### ###########, ### ######(8):

   ```
   # swapon -aL
   ```

11.3. ###### ####### 9.*X*

1. ###### ### #### ####, /usr/swap0:

   ```
   # dd if=/dev/zero of=/usr/swap0 bs=1m count=64
   ```

2. ### ### ###### ########## ## /usr/swap0:

   ```
   # chmod 0600 /usr/swap0
   ```

3. ###### ### #### #### ## /etc/rc.conf:

   ```
   swapfile="/usr/swap0"   # Set to name of swap file
   ```

4. #### ##### #### ## ##### ## ###### #######. ## ###### ### #### #### ##########, ####### # #### ###### ######. ##### ## # 17.9, ####### ### #### ########## ##### ###### #######.

   ```
   # mdconfig -a -t vnode -f /usr/swap0 -u 0 && swapon /dev/md0
   ```

11.13.

Written by Hiten Pandya and Tom Rhodes.

######. ##### ### ######## ########## ###### ### ######### ###### ## ######## ###### ###### ### ## ######## ######## ## ##### ## ### ###### ########## ######### ############. ## ##### ############# ### ######### ##### ########## ### ### ######## ##### ########## (###) ########. ### ######## ### ##### ##### ## # ###### ##### ## ### ########. #######, ## ### ######### ### ########## ### ######### ######## ## ###### ### ##### ##### ### ######## ########## ## # ######. ### ######## ### ######## ## ### #### ### ### #### ### ######## ############### ### ########## #### ### ##### ########## ########. ### ### #### ## ######## ## ### ###### ### ## ######## ## ### ######## ########. ## ### ###### ## ### ######### ###### ######## ###### ## ### ### ######## #########, ##### ###### ########## ## ##### ######.

###. #####, ##### ########## ## #### ## ### ############### ####, ######## #### ### ######### ######. ### #######, ### #### ### ### ######### ###### ### # #### ##### ## ### ### #### ## ####, #### ########, ### #### ##### #### ### #### ##### ######## ### ######## ## ### ######### ######. ######, ### ### ##### ## ######## ## ### ####, ### ## ######## ######## ### ##### ## ### ######### ######. ##### ##### #### ##### ### #### ### ######## ## ### ### #### ## ######## # ### ### #### ### ###, ##### ## # ######### ######### #### ### ######### ## ##### ### ###### ## ## ############## ##### ## ## #####. #####, ### ## # ############### ##########, ######## #### ##### ## # ### ## ########### ## ######## ### #### ##### ## ### ######## #### ### ### ## ###### ## ######. ######, ### ### #### ### ### #### ###### #### ## ######### # ############## ##### ###### ## ### #### ### ##### #### ## ### ######## ## ### ########.

(########) ### ########## ## #### ##########. ######## ## 16#### ##########, ## ### ######### ###### ### ## ### 16#### ######### ## ##### ## ######### #### ######## ########. ######## ######## ## ### ###### ## ### ###### ##### ## #### ### ######## ############ ## ## ###### ### #### 2000. ### ###### ## ########## ## ###(4).

(####). #### ## # ######## ######## ## ## ######## ## ######## ## ######## ## ######### ### ######## ######### ### ##### ##########.

######.

#######. ## #### ###### #### #### ## ### ## ##### #### ### ### ## ###### # ####### ###### ########## ######### ########### ## #### ########## ### ######### ### ### #### ######.

11.13.1. ##

####(4) ###### ## ###### ## ####### ## ###### #### ### ###### ### ## ######## #### ### ######. #### ###### ###### ## ######## ##### #### ####### ### ###### ### #### ## ### ####### ######## ############. #######, ## ### ###### ## ############ ########, #### ### ## ######## ########## ## ######### ##### ####### hint.acpi.0.disabled="1" ## /boot/loader.conf ## ## ####### #### ######## ## ### ###### ######, ## ######### ## # 12.2.3, #####.

##

##########. ### #### ### ## #### #### ######### ## ### ###### ####### ### ##### ## #######.

acpiconf, ### -s ####, ### # ###### #### 1 ## 5. #### ##### #### #### 1 (##### ####### ## ###) ## 3 (####### ## ###). ###### 5 ######## # ######## ##### ## ### #### ## ######## halt -p.

sysctl. ##### ## ####(4) ### ########(8) ### #### ###########.

11.13.2.

##32 (#86), ##64 (#######), ### ###64 (###) #############. ### #### ######## ### #### ######## ######### ### ########## ##########, ##### ###### #######, ######## #####, ######## ######## ########, ######## ###########, ### ### ###########. #### ####### ######### #### #### ### #### ########. ### ########, # ####### ###### ####### #### ########## ### ########## ##### # ###### ##### #### ######## ### ######## ########## ######## ## ####. ######## #### #### ######## ### ######, #### ##### ### ########## ##########.

##########. ### #### ### ####### ####### ####### ####### ##### ######, #### ## ####, ## ###### #### ######## ###### #### ### #### ### (#### ### ###), ###### #########, ### ###### ############# ######. #############, # ######## #####, ### ############## ###### ########## ##### ####, ######### # ######### #### ##### ## ######## ### ########.

######, ######### ## ########## ### ### ########, ### ###### ###### ######## ### ### ###### ## ###### ########## #### ### #### #########. ### ########, #####® ### ######## ## ########## (########) #### ## ###### #### #####® ### ######. ### #### ## ### ######## ###### #### ## src/sys/contrib/dev/acpica. ### #### #### #### ###### ######## ## #### ## ######## ## ## src/sys/dev/acpica/Osd. ########, ######## #### ######### ######## #### ######## ### ##### ## src/sys/dev/acpica.

#########, ### ### ##### #### ## #### #########. #### ### #### ###### ########, ## ##### ## ######### ## ##########, ### #### ######## ########## ## #####. ## # ### #### ### ######## ### #####, ##### ## # 11.13.4, ########## ### ############ ## ### ## ###### # ### ######.

11.13.2.1.

#####, ######## #### # ######## ######### #### ##### ### ##### ## ####. # ##### #### ###### ## ## ### hint.psm.0.flags="0x3000" ## /boot/loader.conf.

11.13.2.2. ##/##

(###) ######, S1#S3, ### ### ####### ## #### ##### (###), ###### S4. ### ### ## ########## ## ### ######## ####. ### S4##### ## # ############# ####### ## #### ### S4## ## ########## ######## ## ### ######### ######. ### ###### ##### ### ###### ## ## #### ####### ## ### ### ####### ## ## ##### #### (S5).

sysctl hw.acpi ## ##### ### ### ############### #####. ##### ####### ####### ### #### # ########:

```
hw.acpi.supported_sleep_state: S3 S4 S5
hw.acpi.s4bios: 0
```

acpiconf -s ## #### S3, S4, ### S5. ## s4bios ## ### (1) ######### S4##### ####### ####### ## S4 ######### ###### #######.

#######/######, ##### #### S1, ## #########. #### ##### ## #### ###### ## #### ##### ## #### ### ####### #### ###### #######. ## ### ### ########### S2, ##### ## ####### ## S1. ####, ### S3. #### ## ### ####### ### ##### ### ######## # ### ## ###### ####### ## ######## ############ ### ########.

#######/###### ## #### #### ###### ####### ## ### ####, #######, ## ############ ##### ########, #########, ## ###### ###### ########. ## # ##### ####### ## ######### ### #######, ###:

```
# sysctl debug.bootverbose=1
# sysctl debug.acpi.suspend_bounce=1
# acpiconf -s 3
```

#######/###### ##### ## ### ###### ####### ####### ######## ##### #### S3 #####. ## #### #####, ######## #### ## ###### ######## #####, ###### ######## #### ###, ### ######## #######, ### ## ######## #### #### ######. #### #### ### ###### #### ### ###### ##### S3 #####, ##### ##### ####### ### ### #### #####, ### #### #### #### #### #### ## #######/###### ####### ### ####### #######, ###### #### S3 #####.

########, #### ## # ###### #### ### ##### ### ######### ####### # ###### #######, # ######## #### ### ##### ### ##### #####(4), ### ###### ######### ######.

#######, ###### ## #### ####### ## ########. ## ## #####, ###### #### ##### ###### ## ### ####### ## ####### ####### ##### ## ##### #####. #########, ###### ####### #### nvidia.ko, ####### #######, ### ### #### #### ### #### ######## ##### ######## ########## ####### #### ####. ## ####### ### ## ######## ###### ### ########, ######## #### ## ####### ### ########### ######## ## /etc/rc.suspend ### /etc/rc.resume. ### ####### hw.acpi.reset_video ## 1 ## ### ####### ## ###### ## ##### ######. ### ####### ###### ## ####### ###### ### hw.acpi.sleep_delay ## ### ## #### #####.

#####® ############ ## ### ## #######/###### ##### ## ### #### ########. ## ## ##### ## #####®, ## ## ###### # ####### ###### #######. ######### #### ##### ###### ###### ### ####### #### ###### ########## ## ###### ### ########. ##### ### #### ########### ###### ######## ##### #######, #### ## ##### ## ###, ### ###### ######## ###### #### ## ###### ## ### ############### #### ### ###### ## ### ###### ##########. ######## ##### ### ####### ######### ######(3)# ## # ########### ###### ## ##### #### ##### ## ### ###### ######## ## #####.

#######, ### ######### #### ### ######## ### #######. ## #######/###### ##### #### ###, ##### #### ###, ########## ## ##### ######## (####2000). ## #### ####### # ##### ## ### #### ####### ####### ### ##### ######## ## #### ###### ## #### #### ######## #### ####.

11.13.2.3.

#####. ######## ### #### ######## ##### ## ####, ### ### #### ########## ########## ###### ########## ## ### #### (####) #####, ### ####### ## ### ###### ####### ######### (###).

######### ###### ### ## ############# #### #### ########## ## ######## ### ###### ## vmstat -i ### ####### ## ### #### #### ### acpi0. ## ### ####### ## ########## ## #### #### # ###### ### ######, ##### ## ## ######### #####. ## ### ###### ####### ####, ### ######## ## ### (####+###+### ## #######) ### #### show interrupts.

########, ### ######### #### ####### #### hint.apic.0.disabled="1" ## /boot/loader.conf.

11.13.2.4. ##

#####. ### ##### #### ## ## ####### ### ##### ## ######### ### #####, ## ########, ### ### # #########. ###### ### ###### ### ######## options DDB ### ####### ## # ###### ####### ## # 25.6.4, ###### (###### ####) ## ### ##### ## ####### ## # #### #########. ## ### # ######### ## ###, ### tr. #### ########## ### #########, ### ## ##### ### #### #### ### ### ### #### ##### ## ### #####.

####, ### ## ####### ### ####### ## ####### #### #### ########. ## #### #####, ####### ### #### ######### ## ##### ####### ###### ## debug.acpi.disable. ### ####(4) ### #### ########.

11.13.2.5. #############

#####, ### ####### hw.acpi.disable_on_poweroff="0" ## /boot/loader.conf. #### ##### #### #### ######### ####### ###### ###### ### ######## #######. #### ####### #### #### ##### ### ## 1 (### #######) ### ### #### ######. #### ####### ##### ### ####### ## # ###### ######## ## ############## ##### # ####### ## ########.

11.13.2.6. #### ###### ########

########. #### ## ####### ########## ## ###### ####### ######## #### ####:

```
ACPI-1287: *** Error: Method execution failed [\\_SB_.PCI0.LPC0.FIGD._STA] \\
(Node 0xc3f6d160), AE_NOT_FOUND
```

#####, ##### ######## ### ## ######## ## ######## ### #### ## ### ###### ########. #### ####### ######## ### ########, ### ## ##### ### ##### ########, #### ### ####### ###### ## ### #######, ##### ######## ### # #### ##### ## ##### ####### ### ########.

11.13.3. #####

########, ##### ## #### ####### ######## (###), ## ######## #### # ###### ######## ###### #### ###### ######## (###). ### ### ## ##### ## ### ##### ##### ## ### ############## ###### ########## ##### (####).

############. ########## ### ##### ##### ######### ### ###### ######## #### ## #### #######. ### #########® ########## (acpi.sys ### acpiec.sys) #### ### ######## ##### ### ######### ## ### ########, ### #### #### #### ####### ### #### #### #### ##### #######® ##### ### ##### ###. ####### ########## ######## ## ######## ### ######## ##### ############ ######## ## ####### ## #########®## ########## ### ######### ## ## #### ####### ### #### ####### ####### ##### ## ### ### ###.

########, # #### ### ## #### ## ### ######## ###. ## #### ### ######## ### ## # ######### #### ####, ### acpidump #### -t, ## #### ### ######## ## ### ##### ######, ### -d, ## ########## ### ###:

```
# acpidump -td > my.asl
```

#######®. ## ######## ####, ### hw.acpi.osname="*Windows 2009*" ## /boot/loader.conf, ##### ### #### ###### #######® ####### ###### ## ### ###.

my.asl ## ## ##########. ## #### #### ## ######, ####### ### ### ### ##### ### ######### #######. ######## ### ####### ## #######, ### ###### ### #### #### #### ####### ####### #### #### ####### #########.

```
# iasl -f my.asl
```

######### -f ###### ######## ## ### ###, #### ## ##### ### ###### ###### ##########. #### ######, #### ## ####### ###### ##########, ### ############# ###### ###### ## ### ####### ##########.

iasl ## DSDT.aml. #### #### #### ####### ## ### ###### ##### ####, ##### ## ##### ####### ## ##### ######, ## ####### /boot/loader.conf ## #######:

```
acpi_dsdt_load="YES"
acpi_dsdt_name="/boot/DSDT.aml"
```

DSDT.aml ## /boot, #### ###### ### ######. ## #### ##### ### #######, #### # ####(1) ## ### ### ### ### ### ## ############ ## #### ########## ### #### ###### ### ##### ######## ## acpica.

11.13.4.

Written by Nate Lawson.
With contributions from Peter Schultz and Tom Rhodes.

########. # ### ## ########## ### ### ##### ## ######### ### ## #########. ### ########## ## ##### ### ######### ## ###### ### ### ###### #### #### ########## (ACPI_ALL_COMPONENTS) ### #### ######## ####### (ACPI_ALL_DRIVERS). ### ######### ## ######### ###### ## ######### ## ### ##### ### ###### #### #### ###### ###### (ACPI_LV_ERROR) ## ########## (ACPI_LV_VERBOSE). ### ##### ## # ####### ## ######## ####### ### ## ### ## ####, ######### ## ######. ## ########, # ###### ####### ###### ## #### ## ### ### ###### ## ## ## ### #### ## ### ####### ####### ###### #######. # #### #### ## ### ########## ###### ### ###### ## ##### ## ####(4).

######### ###### ## ### ####### ## #######. ## ###### ##, ### options ACPI_DEBUG ## ### ###### ###### ############# #### ## #### ## ######## #### ### ######. ### ACPI_DEBUG=1 ## /etc/make.conf ## ###### ## ########. ## # ###### ## #### ####### ## # ###### ######, ######### #### ### acpi.ko ###### ## #######:

```
# cd /sys/modules/acpi/acpi && make clean && make ACPI_DEBUG=1
```

acpi.ko ## /boot/kernel ### ### ### ####### ##### ### ##### ## /boot/loader.conf. ### ####### ## #### ####### ###### ##### ######## ### ### #### ########## ### ######## ####### ### ###### ##### ######## ## ### ##### ####### #####:

```
debug.acpi.layer="ACPI_ALL_COMPONENTS ACPI_ALL_DRIVERS"
debug.acpi.level="ACPI_LV_ERROR"
```

#####, #### ## # ####### ### #### ######, ## ### ###### /boot/loader.conf. #######, ### sysctl ## ####### ### ##### ### ##### ##### ####### ### ######### ### ###### ### ### ######## #####. ### ######### ##### ### ## ### ##### sysctl ### ##### ### #### ## ### ######## ## /boot/loader.conf.

########, ## ### ## #### ## ############ ## #### ## ### ## #### ## ### ####### #### ########### ## ######## ### #### ##### ## ### ####### ### ## ####### # ########.

##

####, ###### ### ###### #### ####### ## ######### ###, ## #########, ### ######## ########## ######## #######.

######, ####### ### ######### ###########:

- ########### ## ### ##### ########, ######### ###### ####, #####, ### ######## #### ###### ### ### ## ######. #### ## ########## ## ######## #### ### ### ##### ######### ## ## ## ###.
- ### ###### ## dmesg ##### ####### boot -v, ######### ### ##### ######## ######### ## ### ###.
- ### dmesg ###### #### boot -v #### #### ########, ## ######### #### ##### ## ### ### #######.
- ###### #### sysctl hw.acpi. #### ##### ##### ######## ### ###### ######.
- ### ### ## # ###### ####### ## ### ######## ###. ## ### #### ### ### ######## ## ### #### ## ## ### ## #### #####. ######## # #### ## ### ### ## ####### #### #######:

  # acpidump -dt > *name-system*.asl

  ########## ### ##### #### ### *name* ### ############/##### ### *system*. ### #######, ### njl-FooCo6000.asl.

####, ### ### ###### ###### ######## ## ############ ## ## #### ## ## ####. ## ####### #### ####### ### # ########. ## ### ### ## ### ########### ########, ###### # ## ##### #######(1). #### ######## # ##, ####### ### #### ########### ## ######### #####. #### ##### ########## ## ##### ### ####### ### ####### ##. ## ### #### # ## ####### ######## ############ ##### ## ## ## ###### #### ### ####### ### #### ######## ######.

11.13.5.

#########:

- ### ####### #### ####### #### ######## (http://lists.freebsd.org/pipermail/freebsd-acpi/)
- ### #### 2.0 ############## (http://acpi.info/spec.htm)
- ####(4), ####_#######(4), ########(8), ####(8), ### ######(8)

12. #######

12.1.

######################### (######### #######) ##### (#######)######## ########################### ################################

#################### ####### ################### ####### ########## ####(8)################### ###########

#############

- ####### ################
- ####### ########################
- ############# (###### ######)#
- ## ###### ##### ####
- ################### ####### ###

> ##
>
> ##### ####### # #86 # ###64 ###########

12.2. #######

####### ## # ######## ### ######## ### ######### ###### ##### ## ########### #######. ## ##########, ### ######## #### ### #### ### ## ## ######## ##### ### ######### ###### ## #######. #### ######## ####### ######## #### ### ####. ## ### ######## ### ### ### # ####### #### ### #### ####### ### ######### ######, ### ### ######### ###### ######## ### ## ### ####, ### ## ### ######### ###### #######?

##########. # ######### ### ###### #### ### #### # #######, ### ###### ####### ### ## ######## ### ########## ### #######. ## ### ##### #### ## #########, ### #### ######### ### ####### ## ### ######### #### ## #### ### ######### ######. ## ### ##### ###### ######### ## #########.

#86 ########, ### ##### #####/###### ###### (####) ## ########### ### ####### ### ######### ######. ### #### ##### ## ### #### #### ### ### ###### #### ###### (###), ##### #### ## ####### ## # ######## ##### ## ### ####. ### #### ### ###### ######### ## #### ### ### ### ###, ### ####### #### ### ### ### #### ##### ### ### #### ## ### ##### ######## ## ####### ### ######### ######, ######## #### ### #### ## ### ####.

> ##
>
> ####### ######## ### ####### #### #### ### ##### ### ########, ### ### ##### #### ######### ##### (###). ### ############ ## ##### ##### ## ######### #### ###

> ####### ########## ######## ######### (####). #######, ####### ### #### #### ### ########## #### ## ######## #### #### # ###### #### #### #######(8). #### ## ##### ### ## ####### ###### #### #######.

#######, ########## #### ## ######### #### ### ####. ### #### ####### ####### ### #### #### ## ### ##### ##### ## ### #### ## ###### ### #### ######. ######## ## #### ######## ####### ### ######## ####### #### ####### ####0, #### ###### #### ####, ### ####, ##### ## #### ## #### #####® ##############.

#########, ### ### ######## ### ### ##### ######## (######) ##### ## ### ####, ### #### #### ### #### ## #### ##### ## #### ### ######### ## ### ######### ######. #### ######## ######### ####### ### ########, # ######### #### ######## ### ## ######### ## ####### # #### ## ######### ####### ## ### #### ### ###### ### ## ####.

######. ### ##### ##### ##### #### ###### ## ### ### ######## #### # ######## ##### ### ### ### ###### #####. ### ###### ##### ### ## # ###### ### ####, ###### ####### ### ##### #####. ### ##### ##### ######## ### #### ## ####### ### ######### ######. ### #### ## ##### #### ##### ###### ####### ### ### #### ###### ## ### #### ## ### ######## #### ### ## ### ## ###### ### ### ###. ######## ### ##### ######## ###### ####### ## ####### # #### ######## ######.

###. #### ### ###### #### ####### ## ########, ### ###### ###### ####### ## ### #### ####### ####(8), ##### ##### #### ### ##### ### ## # ###### #####, ###### ### ########## ######## ############## ##### ###### #### #######, #### ## ####### ##### ## ########## ## ### #######, ### ###### ### ######### ##### #### #### ########## ## ### ## ########.

#######.

12.2.1.

#######. ## #######, ####### #### ### ####0 #### #######.

/boot/boot0. ### #### ### ########## ## ####0 ## ########## ## 446 ##### ### ## ### ##### ##### ### 0x55AA ########## ## ### ### ## ### ###. ## ####0 ### ######## ######### ######## ### #########, # ####### ####### ## #### ####### #### ## ######### ## #### ####:

> ## 12.1. **boot0** ####
>
> ```
> F1 Win
> F2 FreeBSD
>
> Default: F2
> ```

#######. ## #### #######, ## ## ####### ### ######## ### #### ### ####### ###, ### ### ######### #######:

```
# fdisk -B -b /boot/boot0 device
```

device ## ### #### ####, #### ## ad0 ### ### ##### ### ####, ad2 ### ### ##### ### #### ## # ###### ### ##########, ## da0 ### ### ##### #### ####. ## ###### # ###### ############# ## ### ###, ##### ## ####0###(8).

12.2.2.

############, ### ##### ### ###### ###### ### #### ## ### #### ####### ## ### #### #### ## ### ####. ####### ## ##### ###########, #### #### #### ##### #### ###, ### ### ###### ######### ########. #### ### ###### #### ### ######## /boot/boot ## ### ####### ######### ## bsdlabel.

#######, ## ### ##### ##### ## ### #### #####, ######## #### ### ##### ######. #### ## ##### ####0, ## ### ##### #### #######, ####### ## #### # ####### ## ### ##### #### ######## ### #### #######.

#####, boot1, ## #### ######, ##### ## ### #### ## 512 ##### ## ####. ## ##### #### ###### ##### ### ####### ########, ##### ###### ########## ##### ### #####, ## #### ### ####### boot2.

###, boot2, ## ######## #### ##############, ### ########### ### ####### #### ###### ###### ## #### #####. ## ### ####### # ###### ######### ## ###### ### ###### ## ###### ## ###. ## #### ######, ##### ## #### #### ############# ### ######## # #### ############# ####. ## ### #### ####### ## ########## ## ##### ###, ### ######### ########## ###### ## #########:

> ## 12.2. **boot2** ####
>
> ```
> >> FreeBSD/i386 BOOT
> Default: 0:ad(0,a)/boot/loader
> boot:
> ```

boot1 ### boot2, ### bsdlabel, ##### *diskslice* ## ### #### ### ##### ## #### ####, #### ## ad0s1 ### ### ##### ##### ## ### ##### ### ####:

```
# bsdlabel -B diskslice
```

##

####, #### ## ad0, bsdlabel #### ###### ### #### ## ############ ######### #####, ####### ######. #### ## ######## ### ### ####### ######, ## ###### ##### ### *diskslice* ###### ######## ######.

12.2.3.

#######. ## ## ####### ## ### #### ######, ####### ## /boot/loader.

##############, ##### # ######## ####### ###, ###### ## ## # #### ######## ########## ##### ### # #### ####### ####### ###.

##############, ###### #### ##### ### # ####### ### ### #####, ### ###### ### ##### #### ## ## ####### ####. ## #### ### #########, ### ## ########## ## ####### ##### #### ######## ### ## ###### #### # ###### ## ##############.

/boot/loader.rc, ##### ## ####### ##### ## /boot/defaults/loader.conf ##### #### ########## ######## ### ######### ### ##### /boot/loader.conf ### ##### ####### ## ##### #########. loader.rc #### #### ## ##### #########, ####### ######### ####### ### ###### ### ########.

#######, ## #######, ###### ###### # 10 ###### #### ### ### #######, ### ##### ### ###### ## ## ## ### ###########. ## ###########, ### #### ## ######### #### # ###### ##### ########### ### ####### ###, ##### ### #### ### ###### #########, ###### ### #######, #### #######, ### #### ####### #### ## ######. ## 12.1, ########## ##### ### #### ######## #### ###### ########. ### # ######## ########## ## ### ######### ########, ##### ## ######(8).

12.1.

##	##
######## *seconds*	######## ## #### ### ###### ## ### ########## ###### ### #### #### #####, ## #######. ## ######## # #########, ### ### ####### #### #### ## 10 #######.
#### [*-options*] [*kernelname*]	########## ######## ## #### ### ######, #### ### ######### ####### ## ###### ####. ######### # ###### #### ## ### ########### ## #### ########## ##### ## unload ### #### ######. #########, ### ################## ###### #### ## ####. ## ########## ## ### ######### ## #### ## ######## ##### /####/####### ### /####/#######.
#########	#### ####### ### #### ######### ############ ## ####### ##### ## ######### #########, #### ######## kernel. #### #### ##### ##### ## unload ## #### #####, ###### ######## #### #########.
#### [*topic*]	##### #### ######## #### #### /boot/loader.help. ## ### ##### ##### ## index, ### #### ## ######### ###### ## #########.
####### *filename* …	##### ### ######### #### ### ########## ## #### ## ####. ## ##### ########## ##### ### include.
#### [## *type*] *filename*	##### ### ######, ###### ######, ## #### ## ### #### #####, #### ### ######### ########. ### ######### ##### *filename* ### ###### ## ### ####. ## ######## ## ### ######### ## #### ## ######## ##### /####/ ###### ### /####/#######.
## [##] [*path*]	######## # ####### ## ##### ## ### ##### ####, ## ### #### #########, ## ### #### ## ### #########. ## -l ## #########, #### ##### #### #### ## #####.
##### [##]	##### ### ## ### ####### #### ##### ## ### ## ######## ## #### #######. ## -v ## #########, #### ####### ### #######.
##### [##]	######## ###### #######. ## -v ## #########, #### ####### ### #####.
#### *filename*	######## ### ##### #########, #### # ##### ## #### LINES #########.
######	########## ####### ### ######.
### *variable*, ### *variable=value*	#### ### ######### ########## #########.
######	####### ### ###### #######.

#####. ## #### ### ##### ###### ## ########## #### :

```
boot -s
```

#######, ######### ######:

```
unload
load kernel.old
```

kernel.GENERIC ## ##### ## ### ####### ###### #### ##### #### ## ############, ## kernel.old, ## ##### ## ### ########## ######### ###### ###### # ###### ####### ## ###### ########## # ###### ######.

######:

```
unload
set kernel="kernel.old"
boot-conf
```

######:

```
load -t userconfig_script /boot/kernel.conf
```

12.2.4.

####2, ##### ######## ######, ## ######## ### #### ##### ### ####### ### ######## ## #########. ## 12.2, ########## ##### ### ######## #### #### #####. ##### ## ####(8) ### #### ########## ## ### ##### #### #####.

12.2.

##	##
-a	###### ###### ##############, ### ### ### ###### ## ##### ## ### #### #### ######.
-C	#### ### #### #### ###### #### # #####.
-s	#### #### ########## ####.
-v	## #### ####### ###### ###### #######.

#######, ## ###### ####### ## ### #### ####### ####(8), ##### ## ####### ## /sbin/init, ## ### ####### #### ######### ## ### init_path ######## ## loader. #### ## ### #### ##### ## ### #### #######.

##########. ## # ### #### ###### ## ###, ### fsck ###### ### ### ###############, #### ##### ### ###### #### ########## #### ## #### ### ###### ############# ### ######## ### ######## ########. #########, ### ###### ##### #### ########## ####.

12.2.4.1.

-s ## ## ####### ### boot_single ######## ## ######. ## ### #### ## ####### ## ######## shutdown now #### ########## ####. ########## #### ###### #### #### #######:

```
Enter full pathname of shell or RETURN for /bin/sh:
```

#####, ### ###### #### ##### ### ######## ###### #####. ## ######## # ######### #####, ##### ### #### #### ## ### #####.

########## #### ## ######## #### ## ###### # ###### #### #### ### #### ### ## ## ########## #### ###### ## ## ##### ## # #### ############## ####. ## ### #### ## #### ## ##### ### root ######## #### ##

#######. ##### ####### ### ######## ## ### ########## #### ###### ##### ####, ##### ###### ## ### ###### ### ### ############# #####. ##### ## ## ########## ## #### ####.

######, ## ##### # ######## #### ###### ### ###### ## ## # ########## ###### ########. ## #######, ### #### ### ### #### ######## ###### ## # ###### #### #### #### ####### ## #### ###### ##### ####### #### ########## ####.

console ## ####### ## insecure ## /etc/ttys, ### ###### #### ##### ###### ### ### root ######## ###### ########## ########## ####. #### #### # ####### ## ######## ##### ######## ### ####### ## ##### ### root ######## #### ## ## #######.

12.3. # **/etc/ttys** ######

```
# name  getty                 type    status          comments
#
# If console is marked "insecure", then init will ask for the root password
# when going to single-user mode.
console none                  unknown off insecure
```

insecure ####### ##### #### ######## ######## ## ### ####### ## ########## ## ## ########, ## #### ####### ### ##### ### root ######## ### ### ########## ####.

12.2.4.2. ######

#####, ## #### ### #### ### ######## ##### ######## ## ####### #### #### ### ### ##### exit ## ##### ########## ####, ### ###### ###### ########## ####, ## ##### ## ###### ### ######## ############# ## ### ######.

/etc/defaults/rc.conf ### ####### ######## ####### #### /etc/rc.conf. ## #### ######## ## ##### ### ###### #### ####### ###### ## /etc/fstab. ## ###### ## ########## ########, ############# ###### #######, #### ### ####### ####### ## ####### ######### ########.

######, ##### ## ##(8) ### ####### ### ####### ####### ## /etc/rc.d.

12.3.

Contributed by Joseph J. Barbish.

######### #### # ####### ###### #####, ## ######## ### ######## ## # ###### ## ######## ## ### #######. # #### ###### ###### ####### ## ######### #### ###### #### ##### ### ## ### #### ##### ### ####### ####### ########. # ### #### ###### ########, ######### ### #### ######## #### ### # ##### #### ######### ######, ### ######### ## #### ####, #### #### ### ###### ###### ## ########. ### ####### ## ### ###### ###### ### ## ###### ### ## ######## ### ### ## ### ######## ###### ### #### ########.

########. ### ##### ## ### ####### ###### ####### ####### ####### #### ############. ##### ### ###### ######## #######, # ####### ##### ###### ## #########. ### ###### ############ ## # ########## ######### ############. ##### ## # 5, # ###### ## ### #### ############ ## ### ## ######## ### ######### # ######### ####### ####### ### # ######### ##### ########.

######, ### ###### ###### ######## ## ##### # ###### #####. ##### # #### ###### ## #######, ### ###### ###### #### ######## ### #### ##### ####### ##### ## ######## ######### ## ### #####,

#####. ### ############ ## ### ###### ###### ##### ### ## ########## ## ###### # saver= #### ## /etc/rc.conf. ####### ######## ###### ###### ### ######### ### ######### ## ######(4). ### saver= ###### #### ####### ## ####### ######## ### ### ## ###### ## ######### ####### ########.

####://#######.#########.###. ## ########## ### ########/################### ####### ## ####, # ###### ###### ##### #### # ########## #### ####### ## ####.

256####### ## ### ###### (.bmp), ##### ### (.pcx), ## ####### (.bin) #######. ### .bmp, .pcx, ## .bin ##### ### ## ## ###### ## ### #### #########, ### ####### ## /boot. ### ###### ##### ##### #### #### # ########## ## 320 ## 200 ###### ## #### ## ##### ## #### ## ######## ### ########. ### ### ####### #### ####### ########## ## 256####### ### 320 ## 200 ###### ## ####, ### ### ######### ##### ## /boot/loader.conf. ####### *splash.bmp* #### ### #### ## ### ###### #### ## ###:

```
splash_bmp_load="YES"
bitmap_load="YES"
bitmap_name="/boot/splash.bmp"
```

####:

```
splash_pcx_load="YES"
bitmap_load="YES"
bitmap_name="/boot/splash.pcx"
```

#####://##.#########.###/####/####### ######:

```
splash_txt="YES"
bitmap_load="YES"
bitmap_name="/boot/splash.bin"
```

######, ## ## ### ####### ########## ## 1024 ## 768 ######, ### #### ###### #### #### ## ###### ###### ###### ####. ## ##### # ###### ######, ###### #### ### ###### ###### ############# #### ######## ### VESA ###### ############# ######. ## #### ### #### ###### ### ### ###### ######, ### #### #### ## /boot/loader.conf ###### ### ##### ##### ######### ## ### ##### ########:

```
vesa_load="YES"
```

loader.conf ####### #######:

beastie_disable="YES"
: #### #### #### ### #### ####### #### #### ##### #########, ### ### ##### #### ##### #### ###### #### ##### ## #######. #### #### ### ####### ## ### #### ####### #### ########, ######## ## ###### ######### ## ### ##### #### ##### #### ###### #### ##### ### ############# #### ######.

loader_logo="beastie"
: #### #### ####### ### ####### ##### #########, ##### ### ######### ## ### ##### ## ### #### ####### ####, #### ### ####### ####### ####.

###########, ##### ## ######(4), ######.####(5), ### ###(4).

12.4. ######

Contributed by Tom Rhodes.

#######, ### #### ######(8) ##### ######.#####(5). #### #### ###### ###### #### ########## ##### ## #########, ######### ######## ## ## ####### ######. ##### ####### ###### ### #### ## ###### ####### ### ###### ##############.

3 #### ###### ######, ## ############ ## # 12.2.3, #####. ######### ### ## ##### ##### set, ####### #### unset, ### ###### show. ######### ### ## /boot/device.hints ### #### ## ##########. ###### ##### ####### ## ### #### ###### ### ### ######### ### ##### ### ## ####### ## ### #### ######.

######, ####(1) ### ## #### ## #### ### ## ### #########.

/boot/device.hints ## ### ######## ### ####, ##### ### #### ### ## ####### #######. ##### ### ########## ## #######:

```
hint.driver.unit.keyword="value"
```

3 #### ###### ##:

```
set hint.driver.unit.keyword=value
```

driver ## ### ###### ###### ####, unit ## ### ###### ###### #### ######, ### keyword ## ### #### #######. ### ####### ### ####### ## ### ######### #######:

- at: ######### ### ### ##### ### ###### ## ######## ##.
- port: ######### ### ##### ####### ## ### #/# ## ## ####.
- irq: ######### ### ######### ####### ###### ## ## ####.
- drq: ######### ### ### ####### ######.
- maddr: ######### ### ######## ###### ####### ######## ## ### ######.
- flags: #### ####### #### #### ### ### ######.
- disabled: ## ### ## 1 ### ###### ## ########.

####, ####### # ######## ###### #### ## ###########. ### #### ###########, ##### ## ######.#####(5), ####(1), ######.####(5), ### ######(8).

12.5.

########(8), ####(8) #### ####### ## ### ### ###### /etc/rc.shutdown, ### #### ####### ## #### ### ######### ### TERM ######, ### ############ ### KILL ###### ## ### #### ## ### ######### ## # ###### ######.

##########, ### shutdown -p now ## #### ### ##### ### ###########. ## ###### # ####### ######, ### shutdown -r now. ### #### ## root ## # ###### ## operator ## ##### ## ### ########(8). ### ### #### ### ####(8) ### ######(8). ##### ## ##### ###### ##### ### ## ########(8) ### #### ###########.

3.3, ############.

##

####(4) ## ## ###### ## # ###### ## ########## ######## #### # ###### ######.

13.

Rewritten by Tom Rhodes.

13.1.

##############

###################### ##############################

##########

- ## ####### #######
- ####### ###### (#####) ###
- ############
- #### #####(8) ## ### ########
- ### ####### ## #########
- #### ##### #### ####
- ### ####### ##### #######
- ######## ####
- #### ### #### #### ###############
- #### ####### #####
- ####### (####### ##########) ##### ####### ###
- ########################

##############

- ## ####### ########

######################## ###### (######### ###### #######, ###) ## # 15, ###### (###) ########## # 29, ### ###

13.2.

######## ## ########## ###############. # #### ##### ##### ## ### ###### ##### ##### ######### ## #### ###### ## ######## ########### ### ##### ##### ## ## ###### #######. ### ## ### #### ########## ## ########### ######## ## ### ### #####, ##### ###### ### ### ################, #########, ### ############ ## ########### #######.

#########. ### #######, # ######## ####### #### ##### ###### #### ########## ## ######## ###### (################), #### ##### ###### ### ### ####### ###### ### ###### (#########), ### #### #### #### ###### ## ##### ##### ########### ## ### ##### (##############).

###, ######## ############## ##### # ####### ## ##### ########. ### #### ## ####### ## ##### ## ## ### ####### ###### ## ######## ## ######## ### ###### ##### ####### ### ### ###### ######## ###### ##########. ### #######, # ###### ############# ###### ###### #### ## # ######## ### ######## ### ####### ## ###### ######. ### #### #### ##### ########, ##### ### ######### ## ########, ###

######### ##### ### ### #########. ## ######### ## ######### ######## ########, ### #### ########## ####### ### ### ## ###### ####### ####.

########? ####### ### ### ####### ## ###### ######### ### ####### ## ###### # ###### ####### ########## #### # ###### ########. ####### #### ####### #########, ######### ########, ############ ####### #######, ####### #########, ######## ###############, ### #### ######### ############.

####### ### ######## ### ## ######## ####### ##########, ######### ## ########, ## ## ###### #########, ### ## #### #####, ### ######### ######### ## ###### #########. ## # ####, ## ## ######### ## ####### ### ### ##### #### # ####### ### ### ## # ######## ###### ### ###### ######## ###### ## ### ######## ####. ## ## ##############, ## ## ######### ## #### ## ### ####### ### ## ######## ## ######## ####.

#######, ## ## ########## ## ##### ## ######## ### ##### ######## ### ###### #############, ### #### ## ###### ### ####### ##### ## #### ## ####### ## ### ###### ###### ### ### ############## ######## ##########. #### ############# ####### #### # ######## ###### #### ###### ### ############# ## ########## #######. ### ###### ###### ####### ### ######## ############# ## ############, ########, ###### #######, ######, ########## #######, ### ########## #######. ## #### #####, ######## ######### ########## (####) ####### #####. #### ## #####, ### ### ######## ####.

######. ### #### ## #### ####### ######### #### ######## ##### ##### ### ## #### #### ############ # ######## ###### ## # ####### ######.

13.2.1.

######, # #### ######## ##### ## ## ##### ## ########. ###### #### root ### # ###### ######## ### #### #### ######## ## ### ######. ####### ### ######## #### ## ### #### ##### ######.

########, ### ####### #####. ### ##### ## ## #### ### #######. #### ####### ##### ### toor #######:

```
# pw lock toor
```

/sbin/nologin. #### ### ######### ### ###### ### ##### ### ##### #####:

```
# chsh -s /usr/sbin/nologin toor
```

/usr/sbin/nologin ##### ######## ### ###### #### ######### # ##### ## ### #### #### #### ####### ## #####.

13.2.2.

#####, ###### ############## ##### ## ## ###### #### ##### #####. ####### ### ### ####### ## ###### ####. ### ##### ###, ##### ## ### ###########, ## # ###### #### ######## #### ## ####### ## ### wheel #####. #### #### ######, # #### ##### su ### ###### ### ######## ### wheel ######## ######### ###### ## ######. ### #### ###### #### #### exit ## ##### ########## ###### ##### ######### ### ######## #### ######## ############## ######. ## ### # #### ## #### #####, #### /etc/group ### ### ### #### ## ### ### ## ### wheel #####. ### #### #### ## ######### ## # ##### ######### #### ## #####.

######, ### ###########, ###### ## ###### ######### ########## ## ## ####### ### ########/#### ####### ## ####. #### ######## ######## ########## ########, #### ############ #### #######, ### ### ## ########## ## #### ##### #### ######## #### ### ######### ########## #########.

############, ### visudo ## #### /usr/local/etc/sudoers. #### ####### ####### # ### webadmin #####, #### ### trhodes ####### ## #### #####, ### ########## #### ##### ###### ## ######## ######24:

```
# pw groupadd webadmin -M trhodes -g 6000
```

```
# visudo
%webadmin ALL=(ALL) /usr/sbin/service apache24 *
```

13.2.3.

######### ### # ######### #### ## ##########. #### #### #### ## ####, #### ###### ## ####### ### # ######## #### ######### ###### ## #### ## ####### ### ####### #### ## ###### ## ### ######## ########. ####### ######## ### ###, ##5, ###256, ###512, ### ######## #### ########## ## ### crypt() #######. ### ####### ## ###512 ###### ### ## ####### ## # #### ###### ####### #########, ### ### ## ####### ## ### #### ###### ######## #########.

##

######## ## ### #### ## ### ### ## ### ########## ######### #### ### ####### ########### ########## ######### (####). ### ### ### ### ## ######### ## #### ############.

########, ### ######### ### #### ### #### ### ### #### ## ### ####### ######## ########. #### #### ###### #### # ###### ##### ######### ### #### ## #### ######### #### ## ####### ### ########. ## ### ## ####, ##### ## ## ######### ######. ### ##5, ### ###### ## $. ### ###256 ### ###512, ### ###### ## 6. ### ########, ### ###### ## $2a$. ## #### #######, ### ######## ### dru ## ###### ##### ### ####### ###512 ######### ## ### #### ###### #### 6. #### #### ### ######### ####, ### ### ######## ######, ## ###### ## ### ######## ########:

```
# grep dru /etc/master.passwd
dru:$6$pzIjSvCAn.PBYQBA
$PXpSeWPx3g5kscj3IMiM7tUEUSPmGexxta.8Lt9TGSi2lNQqYGKszsBPuGME0:1001:1001::0:0:dru:/usr/home/dru:/bin/csh
```

#####. ### #### #######, ### #### ## ## ### default ##### ##### ### ### #### ######### ## ### #### #### #### ## /etc/login.conf:

```
    :passwd_format=sha512:\
```

########, ###### #### #### ## #### #### ####:

```
    :passwd_format=blf:\
```

cap_mkdb /etc/login.conf ## ######### ## # 13.13.1, ########. #### #### #### ###### #### ### ###### ### ######## ######## ######. #### ##### #### ### ######### ###### ## ######### ## ###### ##### ## ### passwd ## ##### ## ###### ##### ########.

######, ########## ############## ###### ## ####. ## ####### ## ######### ############## ## ########## ### #####, #### ## # ###, ### ########## ### #####, #### ## ### ########## ### #### ###. ##### ####### ## #### ## ### ####### #### ######, ### ####### ###### ###### ## #### ## ######### ########## ### ### ######### ############## ####### ## #########. ### #### ###########, ##### ## # 13.8, #########. ######## ##### ### #### ## #### ########## ####### ## ######### ####### ## ##### #######. ##### ####### ### ######### ## # 13.5, ##########.

13.2.4.

######### # ###### ######## ###### ### ##### ######## ## # ########### ###### ## ###### ########. ## #######, ######## ######, ######## ########, ### ######## ########## ### ## ########### ##### ###### ## ######### ############## ######## (###).

pam_passwdqc.so ######. #### ###### ## ######## #### # #### ####### ##### ########.

######, ###### ### ######### ### ######### ### #### ########## pam_passwdqc.so ## /etc/pam.d/passwd. ####, #### #### #### ## ##### ### ######## ######:

```
password    requisite     pam_passwdqc.so     min=disabled,disabled,disabled,12,10 similar=deny retry=3 -
enforce=users
```

#########. ### min ####### ######## ### ####### ######## ######. ## ### #### ###### ####### #### ###### ####### #### ######### ##### ## ######### ##### ## ##### ##########. ########## ## ####### ## ### #### ## ########## #### #### ##### ## # ########, #### ## #######, #######, #######, ### ####. ### ##### ## ######### ### ######### ## ###_########(8). ## #### #######, ### ##### ##### ##### ## ######### ### ########, ####### #### ######### #### #### ##### ########## ############ #### ### ## ########, ########## ## ##### ######. ### 12 #### # ####### ######## ###### ## ## ##### ###### ##########, ## ### ######## #### ######## ########## #### ##### ##### ## ##########. ### 10 #### ### ######## ###### ## #### ##### ######### ## ## ##### ### ##########, ## ### ######## ######## ########## #### #### ##### ## ##########.

similar ####### ###### ######### #### ### ####### ## ### ###### ######## ########. ### retry ####### ######## # #### #### ##### ############## ## ##### # ### ########.

#####, # #### ######## ##### ######## #### ### # ####### ####### ## ### #########:

```
% passwd
Changing local password for trhodes
Old Password:

You can now choose the new password.
A valid password should be a mix of upper and lower case letters,
digits and other characters.  You can use a 12 character long
password with characters from at least 3 of these 4 classes, or
a 10 character long password containing characters from all the
classes.  Characters that form a common pattern are discarded by
the check.
Alternatively, if noone else can see your terminal now, you can
pick this as your password: "trait-useful&knob".
Enter new password:
```

#######, ## #### ## ######## #### # ####### ### ### #### #### #### ## ########## ## ### #####, ## ## ### ########## ###### ## #######.

####. ## ### # ######## ### #### ## #######, ### passwordtime ### ### ###### ##### ##### ## /etc/login.conf. ### default ##### ##### ######## ## #######:

```
#      :passwordtime=90d:\
```

##, ## ### ## ###### ## 90 #### ### #### ##### #####, ###### ### ####### ###### (#), #### ### ####, ### ### cap_mkdb /etc/login.conf.

#####, #### ## ########## #### ## ### ###### ## #### ## ###### ### # ######## ## pw:

```
# pw usermod -p 30-apr-2015 -n trhodes
```

####, ## ########## #### ## ### ## ### #### ## ###, #####, ### ####. ### #### ###########, ### ##(8).

13.2.5. ##

root ###### ## # ######. #### #########, #### ######### ######## #### ######## #### ## ####### ###### ## ##### ### ## ########. ############, #### # ###### ### #### ########### ## # ####### ### ## ############# ### #### #########, ###

#######. ##### ## ########## #### #### #### ### #### ####### ######## ## ####### ######## #### #### ######### ## ######## #### ######.

##############: #### ########, ## ## # #### #### # ########## ######## ## #### #####. ###, ##### ##### ## ############ #### ## ## #### #### ######. #### ####### ############ # #### #### ### ## #### ## ###### ########, ########/########.

####, ### ###### ### ## ####### ##### ### ######### #######. ## #### ####### # ### ## ########## ### #### ####### #### ###### ######## ## #####:

```
# rkhunter -c
```

#########, # ###### ####### #### ## ####### ## ### ######. #### ####### #### ######## ### ###### ## ##### #######, ####### #####, ######## ########, ### ####. ###### ### #####, #### ####### ######## ######## ### ## ######## ##### ###### #####, ### ####### ######## ##########, ### ##### ########## ######## ## ######### ########. ##### ### ## ####### ### ## ##### # #### ######## ######## ### #### #########.

###. ########## ##### #### ######## ### ########/####, ### ###### ######## #### ## netstat ### ps, ### #### # ##### #### ## ########## ## ### ######. #### ##### ## #### ## ######, ### ######### #### ######### ##### ### ## #####, ### ## ########. ##### ########## # ########## ## #####, ######### # ########## ## # ####.

13.2.6. ######

############ ## ###### ##### ### ######## ## ######### ####### ## ######## ### ###### ############## ### ######## ##### ########## ##### ###### #######. # ######## ########## #### ######## ### ###### ### ####### ## ###### ## ######### ######### ###### (###).

####### ######## ###### ####### ### # ##### ### ######. ##### ### ####### ######## ###### #### ###### ## ############# ## #######, ### ########## ## ###### ####### ### ##### ## # ###### #### # ######### #### ##### ###### #### ########## ## ##### ## #### ##### ####### ## ### ######. ## ####, ## ## ########## ## ###### # ######## ### ## ###### ########## ### ##### #### ## # #########, ########## ######### ##, ##########, ## # ######### ### #### ## ###### ##### ######.

mtree ####### ### ## #### ## ######## # ############# ## ### ######## ## # #########. # ####, ## # ####### ########, ## #### ## ######## ### ############# ### ## ######## ## ##### #### ### ############# ### ### #######. #### ##### ## ######## ## ######### ## # #### ## ###### ### #### ########. ##### ### #### ##### ## ####### ## ## ########, ###### ## ######## ### ######## ###### ## ##### #### ## ######### ## ##########. ### ######### ####### ######### # ### ## ###256 ######, ### ### #### ###### ###### ## /bin, ### ##### ##### ###### ## # ###### #### ## root## #### #########, /root/.bin_chksum_mtree:

```
# mtree -s 3483151339707503 -c -K cksum,sha256digest -p /bin > /root/.bin_chksum_mtree
# mtree: /bin checksum: 3427012225
```

3483151339707503 ########## ### ####. #### ##### ###### ## ##########, ### ### ######.

####### /root/.bin_cksum_mtree ###### ##### ###### ####### ## ### #########:

```
#         user: root
#      machine: dreadnaught
#         tree: /bin
#         date: Mon Feb  3 10:19:53 2014

# .
/set type=file uid=0 gid=0 mode=0555 nlink=1 flags=none
.               type=dir mode=0755 nlink=2 size=1024 \
```

```
            time=1380277977.000000000
  \133        nlink=2 size=11704 time=1380277977.000000000 \
            cksum=484492447 \
            sha256digest=6207490fbdb5ed1904441fbfa941279055c3e24d3a4049aeb45094596400662a
  cat       size=12096 time=1380277975.000000000 cksum=3909216944 \
            sha256digest=65ea347b9418760b247ab10244f47a7ca2a569c9836d77f074e7a306900c1e69
  chflags     size=8168 time=1380277975.000000000 cksum=3949425175 \
            sha256digest=c99eb6fc1c92cac335c08be004a0a5b4c24a0c0ef3712017b12c89a978b2dac3
  chio        size=18520 time=1380277975.000000000 cksum=2208263309 \
            sha256digest=ddf7c8cb92a58750a675328345560d8cc7fe14fb3ccd3690c34954cbe69fc964
  chmod       size=8640 time=1380277975.000000000 cksum=2214429708 \
            sha256digest=a435972263bf814ad8df082c0752aa2a7bdd8b74ff01431ccbd52ed1e490bbe7
```

########, ### #### ### #### ### ############# ### #######, ### ### #### ## ### #### ### ####### ### ############# ### ######## ## #### ######. ##### ## # ########, ####, ####, ### ###256 ###### ### #### ###### ## ### #########.

#######, ####### ### ####### ######## ## ### ######### ## ### ########## ######### #############, ### #### ### ####### ## # ####. #### ####### ######## ### #### #### ### #### ## ######## ### ######## #############:

```
# mtree -s 3483151339707503 -p /bin < /root/.bin_chksum_mtree >> /root/.bin_chksum_output
# mtree: /bin checksum: 3427012225
```

/bin #### ### ######## #### ### ############# ### #######. ## ## ####### #### ######## ## ### ######## ## #### #########, ### /root/.bin_chksum_output ###### #### #### ## #####. ## ######## # ######, ###### ### #### ## /bin/cat ##### touch ### ### ### ############ ####### #####:

```
# touch /bin/cat
# mtree -s 3483151339707503 -p /bin < /root/.bin_chksum_mtree >> /root/.bin_chksum_output
# more /root/.bin_chksum_output
cat changed
 modification time expected Fri Sep 27 06:32:55 2013 found Mon Feb  3 10:28:43 2014
```

#####, ## #### ## ### ########### ########## ######### ####. #########, ############## ### ####### ### /bin, /sbin, /usr/bin, /usr/sbin, /usr/local/bin, /etc, ### /usr/local/etc.

#####, #### ## ########/####. ## #### #####, mtree ######## ### ############## ############## ####. ## ## ######### ## #### ### #### ##### ### ### ######## ###### ###### #### ######### #####. #### ########### ##### mtree ### ## ##### ## #####(8).

13.2.7.

#######, #### ###### ######## ### ## ##### ##### sysctl. # ### ## ### ######## ######## ##### ### ## ##### ## ######## ###### ## ######## (###) ######## #### ## ######## ## #### ########. #### ########### ##### ##### sysctl, ######### ### ## ########### ###### ###### ### ### ## #### ### ######## ######### ##### #######, ### ## ##### ## # 11.9, ### ######(8) ###.

##

sysctl, ### ###### ## ##### ######### #### ## #########, ######### ### ############ ## ### ######. ### ######## ###### ## ######### ###, ## ########, ##### ## # ######## ###### ###### ##### #### ## # ########## ######.

#######, ### ####### ###### ##### #### # ######## ##### ## -1. #### ## ###### ######### ##### ####### ######### #### ##### ### ## ###### ### ### ### ####### ### ## #### #### ## ####### ##. ### ######## ##### #### ###### ## -1 ###### ## ## ####### ####### sysctl ## ## # ####### ## ### ####### #######. ### ######## ##### ### ## ######### ###### ###### ####### ## ####### kern_securelevel_enable ## YES ## /etc/rc.conf, ### ### ##### ## kern_securelevel ## ### ####### ######## #####. ### ########(7) ### ####(8) ### #### ########## ## ##### ######## ### ### ######### ######## ######.

##

########## ### securelevel ### ##### #### ### ##### ##### ######. ## ######## ## ## #### #########.

net.inet.tcp.blackhole ### net.inet.udp.blackhole ######## ### ## #### ## #### ######## ### ####### ## ###### ##### ####### ####### # ###### ### ########. ### ####### ######## ## ## ###### ## ### ## #### # #### ## ######. ######## ### ####### ######## #### ##### ## ########## ####### ##### #####, ##### ### #### ## ######### ##### ############ ### ####### ## # ######. ### net.inet.tcp.blackhole ## 2 ### net.inet.udp.blackhole ## 1. ##### ## #########(4) ### #### ########## ##### ##### ########.

net.inet.icmp.drop_redirect ### net.inet.ip.redirect ######## #### ####### ####### ######## #######. # ######## ###### ## # #### ## ### ##### ##### #### ####### ## #### #### 5 #######. ##### ##### ####### ### ### ########, ### net.inet.icmp.drop_redirect ## 1 ### ### net.inet.ip.redirect ## 0.

#######. #### ###### ## ######## ## ############ ######### ### ######## ### ######## ## #######. ## ####### #### #######, ### net.inet.ip.sourceroute ### net.inet.ip.accept_sourceroute ## 0.

######, ## #### #### ####### ####### ## #### ## ### ######### #######. #######, ##### ## ## ###### ### ## ######## #### ## ####### #### ## ######. ## ###### ### ######## ######### ########, ### net.inet.icmp.bmcastecho ## 0.

########(7).

13.3.

#######, ####### ######## ####### ### ######## ######### ## ########## (####). #### ## ######## ## ####### ###### #######, ## ##### ## ######## ######### # ###### ######## ### #### ## ## ###### # ######. ##### # ######## ## #### #### #### ## ####, # ########## ######## ## ## ###### ### ## ## ########. #### #### # ###### #### ### # #########/######## ###### ## ###### #########. ### ####### ############## #### ### ##5 #### ## #######.

#########. ### ##### ## ### ##### ####® ## ######## ########. ### ###### ## ### ######## ######## ##### ## ######### ## opiekey. ### ##### #### ## ######## ## ### ####### ######### ##### ## #### ## ######## ######## #########. ### ###### ######## ### ####### ## ## ####, ### ###### ## ######### ####, ### ####® ########.

####. ### ## ### ###### ## #####, ########## ## ### ####### ### #### ######. ### ##### ## ### ########## ######, # ###### ####### 1 ### 100. #### ####### ### ######## ######## ## ############# ### #### ### ### ###### ########, ######## ### ##5 #### ## #### ##### ## ######### ## ### ######### #####, ### ####### ### ###### #### ### ##### ####### ##### ##### ######### ### ######## ########. ### ############## ###### ##### ##### ## ### #### ######## ######## ####, ### ### #### ## ############# ## ### #### ## ### ############# ######## ## ##### ## ### ######## ########. ####### # ####### #### ## ####, ## ## ########## ## ######## ###### ######## #########

########. ### ######### ##### ## ########### ##### #### ########## ##### ## #### ### #### ### ### ##### ######## ## ####. #### ### ######### ##### #### #### ## 1, #### #### ## ##############.

#######. # ######## ########, ## # ########### #### ## #### #### #########, ## ######### ## ######## ## ######### #####, # ####, ### # ###### ######## ## #######(1). ## ######## ## ############ ####, ##########(1) ## #### ## ###### #########, ######### ######, ## #####. ### ######## ########## ##### ## /etc/opiekeys ### ######## ## ########(1) ##### ###### ### ### ######## ###### ######## ######### ##### ### ####.

##########. ### ##### ## ### ## ### ## ######### ######### ### ### ##### #### #### # ###### ##########. ### ###### ## ### ## ### opiepasswd #### ## ######## ##########. ### ##### ## ### ## ### ## #### ## ######## ##########. ### ###### ## ### ## ######## # ###### ## #### ##### ### ## ######## #### ## ######## ### ## ### ## ######## #########.

13.3.1. ###

####, ### #### ######## #### # ###### ########:

```
% opiepasswd -c
Adding unfurl:
Only use this method from the console; NEVER from remote. If you are using
telnet, xterm, or a dial-in, type ^C now or exit with no password.
Then run opiepasswd without the -c parameter.
Using MD5 to compute responses.
Enter new secret pass phrase:
Again new secret pass phrase:

ID unfurl OTP key is 499 to4268
MOS MALL GOAT ARM AVID COED
```

-c #### ######## #### ##### ######## #### ### ######## ## ##### ### #### # ###### ########, #### ## # ######## ##### ### ###### ######## ## # ### ######## ## # ######### ##### ### ###### ########.

########, ##### ### ###### ######### ##### #### ## #### ## ######### ### ######### ##### ####. #### ######### ###### ## ######### ## ##### ### ###### ## ######### #### ### ######### ##### ## ########## #### ### ###### ##### ########. ## #### ## ######## 10 ### 127 ########## ####. ######### #### #########.

ID #### ##### ### ##### #### (unfurl), ######## ######### ##### (499), ### ######## #### (to4268). #### ######## ##, ### ###### #### ######### ##### ########## ### ######## ####, ######## #### #### ## ### #### ## ## #########. ### #### #### ##### ### ######### ######### ######### ##### ########## ## ##### ########## ### ### ###### #########. ## ### #### #####, ### #### ######### #########.

13.3.2.

######, # ###### ########## ## ###### ## #### ##### ##### opiekey ### ## ###. #### ##### ## # ##### ###### ## # ######## ########. ## ########## ##### ## ######, ##### 100 ## ######## # #### #####, ### ### #### ### ###### ## ######### ## ### ######### ######### ### ####. ## ### ######## ##########, ### ######## ##### ###########, ### ##########(1):

```
% opiepasswd

Updating unfurl:
You need the response from an OTP generator.
Old secret pass phrase:
 otp-md5 498 to4268 ext
 Response: GAME GAG WELT OUT DOWN CHAT
New secret pass phrase:
 otp-md5 499 to4269
 Response: LINE PAP MILK NELL BUOY TROY
```

```
ID mark OTP key is 499 gr4269
LINE PAP MILK NELL BUOY TROY
```

####, ##### ######. ###### ######## ## ###### ########, #### #### ## ### ###### ########## ### #### ## ### #### ##########:

```
% opiekey 498 to4268
Using the MD5 algorithm to compute response.
Reminder: Do not use opiekey from telnet or dial-in sessions.
Enter secret pass phrase:
GAME GAG WELT OUT DOWN CHAT
```

##########, ### #### ### ######### ######## ######## #### ## ### ######## #######.

13.3.3.

##, # ###### #### #### #### ## #########:

```
% telnet example.com
Trying 10.0.0.1...
Connected to example.com
Escape character is '^]'.

FreeBSD/i386 (example.com) (ttypa)

login: <username>
otp-md5 498 gr4269 ext
Password:
```

#######. ## ###### ## ####### ## ### ######## ######, ### ###### #### #### #### ## ### ####### #### ## #####. #### ### ## ###### #### ########## ## #### ## # ######## ## #### #### # ########.

#####, ######## ### ######## ######## ## ###### #### ##### ######. #### #### ## #### ## # ####### ###### ##### ## ## #### ## ### #######(1). ##### ### ######## ## #### ####### ### #######®, ### ##® ### #######. #### ####### ##### ### ######### ##### ### ### #### ## ####### #### #######. ### ######## ##### #### ### ##### ###### ## ### ####### ##### ###### ## ##.

######:

```
% opiekey 498 to4268
Using the MD5 algorithm to compute response.
Reminder: Do not use opiekey from telnet or dial-in sessions.
Enter secret pass phrase:
GAME GAG WELT OUT DOWN CHAT
```

#########, ######## ## ### ##.

13.3.4.

######### ##### ## ## ###### ## # ####### ####### ## ###### ##########. ## #### ####, ## ## ######## ## ### #######(1) ## ######## # ###### ## ######## ######### ##########. ### #######:

```
% opiekey -n 5 30 zz99999
Using the MD5 algorithm to compute response.
Reminder: Do not use opiekey from telnet or dial-in sessions.
Enter secret pass phrase: <secret password>
26: JOAN BORE FOSS DES NAY QUIT
27: LATE BIAS SLAY FOLK MUCH TRIG
```

```
28: SALT TIN ANTI LOON NEAL USE
29: RIO ODIN GO BYE FURY TIC
30: GREW JIVE SAN GIRD BOIL PHI
```

-n 5 ######## #### #### ## ########, ### 30 ######### #### ### #### ######### ###### ###### ##. #### #### ##### ### ######## ### ## ######## ##### ## ###. ### ###### ######## ##### #### ## ##### ### ######## #### ## ####; #########, ##### ### ####. #### #### ##### #### ### ######### ##### ### ### #### #### ########. ######## ### ### ######### ## #### ### ####.

13.3.5. #### ####®

####® ######### ##### ## ### ## ######## ## # ##### ########. ### ######## #### ## /etc/opieaccess, ##### ## ######## ## ########. ##### ## ##########(5) ### #### ########## ## #### #### ### ##### ######## ############## ## ## ##### ## #### ##### ##.

opieaccess:

```
permit 192.168.0.0 255.255.0.0
```

(##### ## ########## ## ########) ######## ### ######### ##### ### ####, ## ### ####® ######### ## ### ####.

opieaccess ### ########, ### ######## ## ## #### ######## ######.

13.4. ###

Written by Tom Rhodes.

28.2, ###### ##### ##. ## ### ## ########## ## ######## ######## ########, ###### ########, ### ########## ############ ### ### ###### ######## ##### ### ######## ## #####. ##### ## ####(8) ### #### ########## ##### ### ######## ### ### ########.

########. ########, ### ######## ###### ## #### ## ########### #### # ######## ### ##### ######## ############ ## ##### ## ######## ######## ##### ## ########## ## ### ############### ## # ######## ######.

13.4.1.

########, ### ### ######### ##### ## /etc/rc.conf:

```
inetd_enable="YES"
inetd_flags="-Ww"
```

####, ######## ######### /etc/hosts.allow.

##

########, ### ### ## hosts.deny ## ########## ## ########. ### ############## ######## ###### ## ###### ## /etc/hosts.allow.

##############, ###### ########## ######## ### ### ## ###### ###### ## #####, ######### ## ### ######## ## /etc/hosts.allow. ### ######## ############## ## ######## ## ## ##### ### ########### ## ### ######## ######## #### #####.

daemon : address : action, ##### daemon ## ### ###### ##### ##### #######, address ## # ##### ########, ## #######, ## ## ###6 ####### ######## ## ######## ([ ]), ### action ## ###### allow ## deny. ### ####### #### # ##### #### ##### ########, ####### #### ### ############# #### ## ####### #### ### ######### ### # ######## ####. #### # ##### ## #####, ### #### ## ####### ### ### ###### ####### #####.

#######, ## ##### ###3 ########## ### ### ####/####### ######, ### ######### ##### ###### ## ######## ## hosts.allow:

```
# This line is required for POP3 connections:
qpopper : ALL : allow
```

######## #### #### ## ######, ####### #####:

```
# service inetd restart
```

13.4.2.

#######. ## #### #####, ## ### ## ########## ## ###### # ####### ## ####### ##### ## ###### ##########. ## ##### #####, # ### ##### ###### ## ######## ## ## ##### #### ## ### #############. ##### ########## ### ####### ### ### ## # ####### ### ##### ########## ####. #### ## ### ######## ####### ### ### ## ############# ####### ##### ## #########, ######### ##########, ### ######## ####### #########.

####### #### # ######### ###### ##### # ########## ###### ## ###### ### # ###### ###### ## #### ## ### #### ### ######### ## ######### #### ##########. #### ###### ## ######## #### twist. #### # ########## ####### ## ####, twist ######## # ##### ####### ## ######. ## ####### ###### ## hosts.allow:

```
# The rest of the daemons are protected.
ALL : ALL \
 : severity auth.info \
 : twist /bin/echo "You are not welcome to use %d from %h."
```

#######, ### ####### #### ### ### ####### ## ### *daemon name* #### *hostname*.# #### ## ######## ### ### ###### ### ########## ## hosts.allow. #### ## ###### ### ####### # ##### #### ## ### ########## ######### ##### ##### ### ########## ########## ## #######. ### ####### ######## #### ## ####### ## ##### (") ##########.

##

########.

####### ########## ## ## ### spawn. #### twist, spawn ######### ###### ### ########## ### ### ## #### ## ### ######## ##### ######## ## #######. ###### twist, spawn #### ### #### # ##### #### ## ### #### ### ########## ### ##########. ### #######, ######## ### ######### #############:

```
# We do not allow connections from example.com:
ALL : .example.com \
 : spawn (/bin/echo %a from %h attempted to access %d >> \
   /var/log/connections.log) \
 : deny
```

*.example.com ### ### ### ########, ## #######, ### ### ###### ## ##### ###### ### ######### ## /var/log/connections.log. #### ####### #### ### ########### ########## %a ### %h. ##### ## #####_######(5) ### ### ######## ####.

######, ######, ## ## #######, ### ALL. ####### ######## ## PARANOID ##### ### ## #### ## ##### ### #### ##### ######## ## ## ####### #### ### ## ###### ####### ### ## ####### ####### #### ### ######## ########. ## #### #######, ### ########## ######## ## ######## ##### #### ## ## ####### #### ###### #### ### ######## #### ## ######:

```
# Block possibly spoofed requests to sendmail:
sendmail : PARANOID : deny
```

##

PARANOID ######## #### ###### ## ###### ########## ## ### ###### ## ###### ### # ###### ### #####.

#############, ##### ## #####_######(5).

##

#####, #### #### #### ### ######## ####### ### #### ###### ### ######### ### ## hosts.allow.

13.5.

Contributed by Tillman Hodgson.
Based on a contribution by Mark Murray.

######## ## # ####### ############## ######## ##### ### ########## ####### ## ### ############## ######### ## ########## (###) ## # ### ## ######## ####### ############## ###### # ########## ####### #######. ### ######## ######## #### ###### ############ ## #### #### # ###### ### ###### ### ##### ##### ######## ####### ####### ### ########## ####### #### ### #######. ######## ### ## ######### ## ## ################## ##### ###### ### ## # ####### ########## ############## ######. ##### # #### ############# #### ########, ##### ############## ### ## ######### ## ###### ####### ### #### #########.

#######. ## #### ### ####### ############# ## ######## #########. ## ## ########## #### ######## ## #### #### ##### ######## ####### ##### ####### ############# ### ##### ########.

5, ######### ## ### 4120. ####### #### ############### ## #### ######## ### #########, ######## # #### ##### ## ######### #######. ### ######### ## ####### ##### ######## #######. ## ## ######## #### ## ### ## ## # ############ #######, ### ### ############ #### ####### ## ## ###### ###########. ## #######, ### ######## ## ######### ## ### ########/###5 ####### ## ####. ### ####### ######## ############## ### ########## ######### ####### ## ### ## ## ##### ###### ###########. ### ####### ######## ############ ## ######## ## ### #### ####### ###########, ### ####### ############ #### #### ############ ####### ## ######### ## ########/######## ## ### ##### ##########.

########, ###### # #######. # ####### #### ######### ##### ## ## ### #### *user@REALM* (###### ### ############# #########).

#######.

############, ### #### ###### #### ## ## #######:

- ### ### ###### (####) #### ## example.org.
- ### ######## ##### #### ## EXAMPLE.ORG.

##

########, #### ## ## #### ### ##########. #### ###### ### ######## ### ####### ############### #### ##### ######## ######.

13.5.1. ## #######

(###) ## ### ########## ############## ####### #### ######## ########, ### ######## ##### ###### ## ### ######. ## ## ### ######## #### ###### ######## #######, ##### ### #### ### ####### ## ############ ## #######. ####### ### ### ## ########## ####### ## ### ##### ######### ## ### ######## #####, ## ### ########## ######## ########. ###### ###### ## ### ### ###### ## #######.

#########, # ######### ####### ###### #### ## # ### ## ########## ### ######## #######.

###, ### ##### ##### ## /etc/rc.conf:

```
kdc_enable="YES"
kadmind_enable="YES"
```

####, #### /etc/krb5.conf ## #######:

```
[libdefaults]
   default_realm = EXAMPLE.ORG
[realms]
   EXAMPLE.ORG = {
 kdc = kerberos.example.org
 admin_server = kerberos.example.org
   }
[domain_realm]
   .example.org = EXAMPLE.ORG
```

#######, ### ### #### ### ### ############### ######## kerberos.example.org. ### ######## ## ### ### #### ## ########## ## ### ###.

######## ### #### ### ### ### ## ###### ####, ####### ## # [realms] ####### ## /etc/krb5.conf. ### ##### ############# #### #### ##### ### ### #######, ### ##### ####### ##### ## ####### ##:

```
[libdefaults]
     default_realm = EXAMPLE.ORG
[domain_realm]
   .example.org = EXAMPLE.ORG
```

example.org #### ####:

```
_kerberos._udp      IN  SRV     01 00 88 kerberos.example.org.
_kerberos._tcp      IN  SRV     01 00 88 kerberos.example.org.
_kpasswd._udp       IN  SRV     01 00 464 kerberos.example.org.
_kerberos-adm._tcp  IN  SRV     01 00 749 kerberos.example.org.
_kerberos           IN  TXT     EXAMPLE.ORG
```

##

########, #### #### #### ###### # ##### ########## /etc/krb5.conf ## # ######### ########## /etc/krb5.conf ### # ######## ########## ### ######.

####, ###### ### ######## ######## ##### ######## ### #### ## ### ########## (##### ### #####) ######### #### # ###### ########. ## ## ### ######## ## ######## #### ######## ## ## #### ## ###### ## /var/heimdal/m-key; ## ##### ## ########## ## ### # 45########## ###### ######## ### #### #######. ## ###### ### ###### ###, ### kstash ### ##### # ########:

```
# kstash
Master key: xxxxxxxxxxxxxxxxxxxxxxx
Verifying password - Master key: xxxxxxxxxxxxxxxxxxxxxxx
```

#######, ### ######## ###### ## ###########. ### ######## ############## #### ######(8) ### ## #### ## ### ### ## # #### #### ######## ######## ## ### ########, ####### ##### ### #######(8) ####### #######, ## kadmin -l. #### ######## ### ############### ####### ## ###### ## ####### ## ### ######## ###### ## ## #######. ## ### kadmin ######, ### init ## ###### ### ####### ####### ########:

```
# kadmin -l
kadmin> init EXAMPLE.ORG
Realm max ticket life [unlimited]:
```

######, ##### ##### ## kadmin, ###### ### ##### ######### ##### add. ##### ## ### ####### ####### ### ### ######### ### ###, ## ##### ### ## ####### ##### #### modify. #### ? ## ### ###### ## ### ### ######### #######.

```
kadmin> add tillman
Max ticket life [unlimited]:
Max renewable life [unlimited]:
Attributes []:
Password: xxxxxxxx
Verifying password - Password: xxxxxxxx
```

####, ##### ### ### ######## ## ####### service kdc start ### service kadmind start. ##### ##### #### ### ## ### ########## ####### ####### ## #### #####, ## ## ######## ## ####### #### ### ### ## ########## ## ######### # ###### ### ### ######### #### ### #### #######:

```
% kinit tillman
tillman@EXAMPLE.ORG's Password:
```

####### #### # ###### ### ############ ######## ##### klist:

```
% klist
Credentials cache: FILE:/tmp/krb5cc_1001
 Principal: tillman@EXAMPLE.ORG

  Issued           Expires          Principal
Aug 27 15:37:58 2013  Aug 28 01:37:58 2013  krbtgt/EXAMPLE.ORG@EXAMPLE.ORG
```

########:

```
% kdestroy
```

13.5.2. #######

/etc/krb5.conf. ### ####### #### ### ### ### ## #### #####, ## ## ### ## ########## ## ### ### ######.

####, ###### /etc/krb5.keytab ## ### ######. #### ## ### #### #### ## ############# # ####### # ## ########## ## ########## # ###### ###### ####### ### ####### ### ### ###. ### ###### ## # ############# ###, ###### ## # ########. ### ###### ######## ### ######## #### ###, ##### ###### ## ### ### ### ## ###### #### ####### ########. ## #### ## ########## ## ### ###### ## # ###### #######, ## ### ######## ## ### ###### ### ## ###### ## ### ### ## #### ######. #########, ### keytab ## ######### ## ## ############### ####### ####### ##### kadmin, #### ######## ########## ## ### ######, #.#., #### ###(1); ## ### #### ## ####### ######## ## ### ###### ## #### ## ########## #### ### ####### ######## ######. ## ## #### ######### #### ### ###### ## ########## ## ### ###### ## # ###### #######: ## ### ### ## ##### ## #### ##### #####, #### ##### ### ########## ### #### ## ### ######! ##### kadmin ## ### ###### ######## ## ##########, ####### ### ##### ### ### #### ######### ## ### ### ######## ## #### ####### ##### kadmin.

######, kadmin ## # ########## #######; # ######## ###### ## ###### ## ############ ## ### ####### #######, ### ## ###### #### ### #### ####### kadmin ## ######## ####### (### ##### ####### ### ### #### ########), kadmin #### ###### ### ### ######## ## ### # ##### ######. ### ######### ############## ## ### ###### ####### #### ## ######### ## ### ### kadmin #########, ## ######### ## kadmind.acl. ### ### ####### ###### ####### ############### ## info heimdal ### ####### ## ######### ###### ####### #####. ####### ## ######## ###### kadmin ######, ### ############# ##### ######## ####### ## ### ### ### ### ##### ####### ## ###(1), ### ####### ############## ####### ##### kadmin -l.

/etc/krb5.conf, ### add --random-key ## kadmin. #### #### ### ######## #### ######### ## ### ########, ### #### ### ####### # #### ## ### #### ######### ### ## # ######. ## ######## ### ######, ### ext ## ####### ### ######## #### ######### ### ## ### ### ######:

```
# kadmin
kadmin> add --random-key host/myserver.example.org
Max ticket life [unlimited]:
Max renewable life [unlimited]:
Principal expiration time [never]:
Password expiration time [never]:
Attributes []:
kadmin> ext_keytab host/myserver.example.org
kadmin> exit
```

ext_keytab ###### ### ######### ### ## /etc/krb5.keytab ## #######. #### ## #### #### ##### ### ## ### ###### ##### ##########, ### ### --keytab *path/to/file* ######## ###### ## #### #### ### ###### ## ##### ######### #########:

```
# kadmin
kadmin> ext_keytab --keytab=/tmp/example.keytab host/myserver.example.org
kadmin> exit
```

###(1) ## # ######### #####. ## #### ## ####### # ########## ###### #### ## ##### ######### ######## #### #### ### ######## ######.

#####, ### ###### ### #### ######### ######## #### ### ### ##### ### ###### ###, ###### ## krb5.keytab. ## ## ### ##### ### ### ############## ######## ## ## #######. ### ## ### #### ###### #### ######## ## ####(8), ##### ######## ######## ### ### #######. ## /etc/ssh/sshd_config, ### ### ####:

```
GSSAPIAuthentication yes
```

######, ####(8) #### ## ######## ### ### ### ############# ## #### ######: service sshd restart.

13.5.3. #######

######, ### ###### ######## ############# ## /etc/krb5.conf. #### ### #### ## ##### (########) ## ######## ## ## ######.

kinit, klist, ### kdestroy #### ### ###### ## ######, ####, ### #### ###### # ###### ### ## ######## #########. ######## ############ ###### #### ## #### ## ####### ## ######## ####### #######. ## #### #### ### #### ### ######### # ###### ####, ### ####### ## ###### #### ### ###### ### ### #### ### ###### ## ### ###. ## ### #### ## ########## ###(1), ####### ## ######## ## #######, ## #### ##### ssh -o GSSAPIAuthentication=yes *hostname*.

###########, ### ##### # ###### ####### #### ## tcpdump ## ####### #### ## ######### ########### ## #### ## ### #####.

####### ######## ###### ############ ### #########. #### ### ###### ## # ###### ## #### ############ ##### #### ### ############## ### ### ####### ########## ## ####, ##### ####### ## ###### ############ ### ### ######## ### ##############, #### ###### ####### ## #### #######.

#######. ############, ### ##### ## ##### ###### ## # ##### #### ####### ## ####### ### #### ### #### # ######## ######## ######### ### #######, tillman@EXAMPLE.ORG ### #### ###### ## ### ##### #### ####### webdevelopers. ##### ########## ### #### #### ###### ## #### ##### #######.

.k5login ### .k5users #####, ###### ## # ###### #### #########, ### ## #### ## ##### #### #######. ### #######, ## ### ######### .k5login ## ###### ## ### #### ######### ## webdevelopers, #### ########## ###### #### #### ###### ## #### ####### ####### ######### # ###### ########:

```
tillman@example.org
jdoe@example.org
```

###(1) ### #### ########## ##### .k5users.

13.5.4. # ###

kadmin ### # #########, ### ##########, ### ## ######## ### #### # ######### ########. ## ### ### ## ###, ### ####### ####### ## kadmin ###### ## #### ## ########## ### ### ########, ### #### #####.

#####. ######### ### ############ ## ####://###.###.###/########/###/ ## ###########. ## ####### ## #### ######: ### ### #### ######## #### /usr/local/ ## #######, ### ### ####### ###### ############ ### ####### ## ### ### ######## ## PATH ##### ### ###### ########## #####.

#######, ### ######### ##### ###### #### ## #### ## rc.conf:

```
kerberos5_server="/usr/local/sbin/krb5kdc"
kadmind5_server="/usr/local/sbin/kadmind"
kerberos5_server_flags=""
kerberos5_server_enable="YES"
kadmind5_server_enable="YES"
```

13.5.5. ########

########, #### ### ######### ###### ## ####:

- #### ##### ###### ####### ## ### ######## #### #####, ###### #### ### PATH ##### ### ###### ######## ## ### ###### ############ ###### ### ###### ########.
- ## ### ### ######### ## ### ##### ## ### #### ############ #### ########, ############## ### ####. # 28.11, #### ##### ######### ### ## ########## ###### ##### ###.

- ## ### ######## ## #######, ### host/ ######### #### ## ####### ### ### ###### #######. #### #### ####### ## ####### ###### ####### #### ### HTTP/ ######### #### ### ######## ###/###_####_####.

- ### ##### ## ### ##### #### ## #### ####### ### ####### ########## ## ### ##, ## # #######, ##### ## /etc/hosts. ###### #### ####, ### ### # ### ### ####### #### ## ####### ### ## #####. ### ##### ####### ### ############ ##### ## ### #########: ########5 ####### ############## ####### #### ### ######: ### ##### ##### ### #####.

- #### ######### ####### #### ### ## ####### ## ### ### ## ### ### ### ########## ### ksu ## ## ###### root. #### ##### #### ksu #### ### ####. #### ## # ########## #######, ### # ### #####.

- #### ### ########, ## ##### # ######### ## #### # ###### #### ###### #### ### ####### ######## ## ### #####, ### modify_principal ## ### ######(8) ###### ## ###### ### maxlife ## #### ### ######### ## ######## ### ### krbtgt #########. ### ######### ### #### ### kinit -l ## ####### # ###### #### # ###### ########.

- #### ####### # ###### ####### ## ### ### ## ### ## ############### ##### ####### kinit #### # ###########, ### ###### ######## ###### (###) ## #### ###########, #### ###### ### ######## ## #####. #### ## ####### ### ######## ###### ###### ######### # ### ## ### ############ #######. #######, ##### ### ## ######### ## # ### ####### #### ### ###### ########. #### # #### ##### ##### ########, ## ## ### #### ## ### ###, ## ## ####### #### ## ####### ### ### #### kinit ####### ########. ## ### ########## ####### ####### ## # ##### ###### #### # ##### #### #####, ### #### ### ##### ######## ###########. ##### ########### ####### # ####### ### ### ############ ###### ############## #### ### ######## ###### ## ### ######, ## #### ## ### ###### ###, ##### ## ######### #### ### ######## ######## ### ###. #### ###### ##### ## ########## ###### ### ######## ###### ## ###### ### ############ ## #### ###.

- #### ########## ### #### # ###### ###### ########. ## ### #### ######### ### # ######## ## # #### ### ### #### ##### ######### ## ### # ######## ## #### #####, ### #### ##### #### #### ## ####### #### ######### ### ### ###### ##### #### ### #### ## ########.

- #### ####### ## krb5.dict ## ####### ######## ### ######### #### ##### #### ## ######### ## #######(8), ######## #### ## #### ####### ## ########## #### #### # ######## ###### ######## ## ####. ### ###### #### ## krb5.dict ## ### ###### ### ####. ######## # ######## #### ## /usr/share/dict/words ##### ## ######.

13.5.6. ## ########

########, ##### ####### ####### ## ### ####### #### ###### ## ######## ## #### #### ######## ## ## ######### ####### ####### ####### #######. #### ## ## ####### #### ########## #### ##### ###### ### #######. ## ####### ## #### ######## ## ####### ## ### ###### ###### ### ### ############### ###3 #### ###### ##### ######### ## ##### ####.

########. ## ######, ### ### #### ## ## ###### ## ### ###### ######## ########. ### ### ###### #### ########## ## ##### ######## ####### ## ## ### ###### ## ########## ######. ### ###### ## #### ####### ######## ###### ### ######### ######### #### ### #### ###### ### ##### ## ###### ## # #### ## ### ###.

####. ### ###### ### ## #### #### ## ####### ### ######## ######## ### ## # #### ### ### ###### ###### #########. ## #### ## ###### ## ### ### ## ######, ## ######## ###### ## #### #### ### ###### ###.

###########, ####### ######## ### ######## ## ############## ###### ## #########. #### ### ## ########## #### # ###### ###### ### ### ### ## #### ######, ### #### ####### ############## ## ######### ## ######### ############## ##### ###.

######## ###### #####, ##### ### ######## ## ############ ####### ##########. ## #### ### #### # ######### ## ############ ### ### ## ### #####, #####, ## ########. #### ##### #### # ######### kinit

#########. #### ###### ######### ######## ##### #### ########/######## ### ######### ####.

13.5.7.

- ### ######## ###
- ######### ## ############## ######: # ###### ## #### ######
- ### 4120, ### ######## ####### ############## ####### (#5)
- ### ######## #### ####
- ####### ######## #### ####

13.6.

Written by Tom Rhodes.

####### ## ## #### ###### ############## ## ### ### ### ### #########. ## ######## ## ########## ######### ##### ## ### ## ### ###### ############## #####, ######## ## ## ## ########### #### #### ####### ############ ### ########.

#2/#3 (####2/####3) ### ######### ##### ######## #1 (####1) ####### ######## ######### ### ### ## #### ## # ####### ############ #######.

####### ## ##### #### ## ####### ############## ## #### ####### ### ## ###### ### ##### ############ #### ## ###### #### ########. #### #####, #### ## ###/######24 ### #########/##########91#######, ####### # ####### ###### ### ######## #### ########.

####### ######## ### ######## ## #######: ### ## ### #### ###### ### ### ## ### ##### ##########. ##### ### ###### ##### ####### ## ### ## ####### ### ##### ##### ##### ### ######### #####:

- ####_#######_####: #### ###, ### #### #### ### ####### #### ### ########/####### ####, #### ## ### ####### ## ### #### ###### ## ## ## #### ## #####.
- ####_#######_####: #### ###, ### #### #### ####### ####### ####### ######## ## ### #### ######.

####### ###### ### ## ####### ## ## ####### ############ ### ### #### ######## ############. ############ ### ## #### ## ###### ### ########### ## # ####### ## ##########. ## # ########### ### ### #### ###### ## ## ######## ########### ######### (##), #### ## ####://###.########.###, ### ########### #### #### ### ########### #### ####### # ########. ##### ## # #### ########## #### ######### # ###### ########### ### ##### # ###### ########### ## ### ######### ## ############ ### ## ###########. #######, ##### ## ######## ######### #### ####### ######## ### ### ### ##### ## ####.

######. ##### ## # 28.5.2, ## # #### #### ### ## ######## ## ### ## ###### # ## ### ####### ##### ### ############.

###, #### ### #### ####### ########.

13.6.1.

##, ##### ### ######### ####### ### ##### ### ########### ######### ## ### ########. #### ##### ########### #### ## ####### ## ### ###########.

Common Name ######, ##### ### ##### ######### #### ### ### ###### #### #### ### ### ###########. ## #### #### #### ### ##### ### ######, ### ########### ######### ### ########### #### ##### # ######## ### ####, ######### ### ############ ######## ## ### ########### ## ########.

```
# openssl req -new -nodes -out req.pem -keyout cert.key -sha256 -newkey rsa:2048
Generating a 2048 bit RSA private key
.................+++
.....................................................+++
writing new private key to 'cert.key'
-----
You are about to be asked to enter information that will be incorporated
into your certificate request.
What you are about to enter is what is called a Distinguished Name or a DN.
There are quite a few fields but you can leave some blank
For some fields there will be a default value,
If you enter '.', the field will be left blank.
-----
Country Name (2 letter code) [AU]:US
State or Province Name (full name) [Some-State]:PA
Locality Name (eg, city) []:Pittsburgh
Organization Name (eg, company) [Internet Widgits Pty Ltd]:My Company
Organizational Unit Name (eg, section) []:Systems Administrator
Common Name (eg, YOUR name) []:localhost.example.org
Email Address []:trhodes@FreeBSD.org

Please enter the following 'extra' attributes
to be sent with your certificate request
A challenge password []:
An optional company name []:Another Name
```

#######, #### ## ### ###### #### ### ######### ########## ##########, ### ######### #### ######## # ###########. # ######## #### ## ######## ## ######### ## #######(1).

#########. ### ########### #######, req.pem, ### ## #### ## # ## ### #### ######## ### ######## ###########, #### ### #######, ### ###### ### ###### ###########. ### ###### ####, cert.key, ## ### ######## ### ### ### ########### ### ###### ## ###### ## # ###### ########. ## #### ##### ## ### ##### ## ######, ## ### ## #### ## ########### ### #### ## ### ######.

###########, ## # ######### #### # ## ## ### ########, # ########### ########### ### ## #######. #####, ######## ### ### ###:

```
# openssl genrsa -rand -genkey -out cert.key 2048
0 semi-random bytes loaded
Generating RSA private key, 2048 bit long modulus
.............................................+++
.....................................................................................................+++
e is 65537 (0x10001)
```

###########. ###### ### ##### ######## ### ######## # ###########:

```
# openssl req -new -x509 -days 365 -key cert.key -out cert.crt -sha256
You are about to be asked to enter information that will be incorporated
into your certificate request.
What you are about to enter is what is called a Distinguished Name or a DN.
There are quite a few fields but you can leave some blank
For some fields there will be a default value,
If you enter '.', the field will be left blank.
-----
Country Name (2 letter code) [AU]:US
State or Province Name (full name) [Some-State]:PA
Locality Name (eg, city) []:Pittsburgh
```

```
Organization Name (eg, company) [Internet Widgits Pty Ltd]:My Company
Organizational Unit Name (eg, section) []:Systems Administrator
Common Name (e.g. server FQDN or YOUR name) []:localhost.example.org
Email Address []:trhodes@FreeBSD.org
```

#########: # ####### ### #### cert.key, ### ### ########## ######, cert.crt. ##### ###### ## ###### ## # #########, ########## ##### /etc/ssl/, ##### ## ######## #### ## root. ########### ## 0700 ### ########### ### ##### ##### ### ### ## ### ##### chmod.

13.6.2.

##############.

> ##
>
> #### #### ####### #### ####### ## ##### ## ### #### ### ### ######### # ##### #### ## ### ###########. ##### ## ### ############# ######## #### ### ######## ### #### ########## ## ########## ###########.

10.0######## ### #####, ## ## ######## ## ###### # ########## ########## ### ######## ############. ## ###### ####, ### ### ######### ##### ## /etc/rc.conf:

```
sendmail_enable="YES"
sendmail_cert_create="YES"
sendmail_cert_cn="localhost.example.org"
```

##########, /etc/mail/certs/host.cert, # ####### ###, /etc/mail/certs/host.key, ### # ## ##########, /etc/mail/certs/cacert.pem. ### ########## #### ### ### Common Name ######### ## sendmail_cert_cn. ##### ###### ### #####, ####### ########:

```
# service sendmail restart
```

####, ##### #### ## ## ##### ######## ## /var/log/maillog. ### # ###### ####, ####### ## ### #### ######## ######### #### ##### telnet:

```
# telnet example.com 25
Trying 192.0.34.166...
Connected to example.com.
Escape character is '^]'.
220 example.com ESMTP Sendmail 8.14.7/8.14.7; Fri, 18 Apr 2014 11:50:32 -0400 (EDT)
ehlo example.com
250-example.com Hello example.com [192.0.34.166], pleased to meet you
250-ENHANCEDSTATUSCODES
250-PIPELINING
250-8BITMIME
250-SIZE
250-DSN
250-ETRN
250-AUTH LOGIN PLAIN
250-STARTTLS
250-DELIVERBY
250 HELP
quit
221 2.0.0 example.com closing connection
Connection closed by foreign host.
```

STARTTLS #### ####### ## ### ######, ########## ## ####### #########.

13.7. ### ####

Written by Nik Clayton.
Written by Hiten M. Pandya.

######## ######## ######## (#####) ## # ### ## ######### ##### ### ## ### ## ### ######## ######## (##) #####. ## ###### ### ## #### ##### ## ########### ## # ###### ###### ## ############## ### ########## #### ## ###### ## # ############## #######. ### ######## ##### ######## ##### ## ##### ## ### ####:// ###.####.###/ ############## ### ######## #### ###4 ### ###6 ########.

#############:

- ############ ######## ######## (###): #### ######## ######## ### ## ###### #### #### ##### ##### ############ ## ########## ### ######## ##### ######### ############ ########## #### ## ######## ### 3###.

- ############## ###### (##): #### ######## ######## ### ## ###### ###### #### ##### ##### ############ ### ######## ## ######### # ############## ######## ### ######## ### ## ###### ###### ###### #### # ###### ######## ########. #### ## #### ######## ## ## ########## ###### #### ######## ### ####, ## ##### ### ########### ## ### ###### ## ## ##############.

- ## ######## ########### ######## (#######): #### ######## ##### ## ######## ############## ########### ## ########### ### ## ######## ## ##### ## ###### ### ###### ## #### ####.

##########, ######### ## ### ###########.

#########. ### ##### ####, ######### ####, ######## ############## ######## ### #####. ### ###### ####, ###### ####, ## #### ## ##### ######## ########, ######## ##### ## ######## ######## ######## (####). ######## #####(4) ### ######## ########### ## ### ##### ######### ## ########.

######, ### ### ######### ######## ## ### ###### ###### ############# #### ### ######## ### ###### ##### ### ############ ## # 8, ## ######## ##:

```
options   IPSEC       #IP security
device    crypto
```

########, ### ######### ####### ####### ####### #### ## #####:

```
options   IPSEC_DEBUG  #debug for IP security
```

########. ## ### ######## ########:

- #### ##### ### ######### ## ### ######## ######## # ######## #### ## ######## ########.

- ### ######## ## #### ######## ### ## ##### ### ######## ## ########. ## #### ########, ### ######### ##### ######## ## ######## ## 172.16.5.4 ### ### #### ##### ######## ## ######## ## 192.168.1.12.

- ### ######## ######### ## ### ### ######## ### ## ###### ###### ## ######## ## #########. ########, ### ######## ##### #### ### ########. ### ########, #### ######## ###### ### 192.168.1.x. ## #### ########, ### ######### ##### ######## ## ######## ## 10.246.38.1 ### ### #### ##### ######## ## ######## ## 10.0.0.5.

13.7.1. # ######## ###

Written by Tom Rhodes.

#####, ########/########### #### ## ######### #### ### ##### ##########. #### ######## ######## # ###### ## ############ ##### ######## ### ##############.

###(4) ############## ##### #### ## #### ## ###### ####### ### ##### #### ######## ## ########### ########. ## root, ### ### ######### ########, ######### *internal* ### *external* #### ### #### ## ######### ## ### ######## ### ######## ########## ## ### ### ########:

```
# ifconfig gif0 create
# ifconfig gif0 internal1 internal2
# ifconfig gif0 tunnel external1 external2
```

#######, ##### ifconfig. #### ## ### ###### #### ####### 1:

```
gif0: flags=8051 mtu 1280
tunnel inet 172.16.5.4 --> 192.168.1.12
inet6 fe80::2e0:81ff:fe02:5881%gif0 prefixlen 64 scopeid 0x6
inet 10.246.38.1 --> 10.0.0.5 netmask 0xffffff00
```

2:

```
gif0: flags=8051 mtu 1280
tunnel inet 192.168.1.12 --> 172.16.5.4
inet 10.0.0.5 --> 10.246.38.1 netmask 0xffffff00
inet6 fe80::250:bfff:fe3a:c1f%gif0 prefixlen 64 scopeid 0x4
```

########, #### ######## ## ######### ###### ## ######### ##### ####(8):

```
priv-net# ping 10.0.0.5
PING 10.0.0.5 (10.0.0.5): 56 data bytes
64 bytes from 10.0.0.5: icmp_seq=0 ttl=64 time=42.786 ms
64 bytes from 10.0.0.5: icmp_seq=1 ttl=64 time=19.255 ms
64 bytes from 10.0.0.5: icmp_seq=2 ttl=64 time=20.440 ms
64 bytes from 10.0.0.5: icmp_seq=3 ttl=64 time=21.036 ms
--- 10.0.0.5 ping statistics ---
4 packets transmitted, 4 packets received, 0% packet loss
round-trip min/avg/max/stddev = 19.255/25.879/42.786/9.782 ms

corp-net# ping 10.246.38.1
PING 10.246.38.1 (10.246.38.1): 56 data bytes
64 bytes from 10.246.38.1: icmp_seq=0 ttl=64 time=28.106 ms
64 bytes from 10.246.38.1: icmp_seq=1 ttl=64 time=42.917 ms
64 bytes from 10.246.38.1: icmp_seq=2 ttl=64 time=127.525 ms
64 bytes from 10.246.38.1: icmp_seq=3 ttl=64 time=119.896 ms
64 bytes from 10.246.38.1: icmp_seq=4 ttl=64 time=154.524 ms
--- 10.246.38.1 ping statistics ---
5 packets transmitted, 5 packets received, 0% packet loss
round-trip min/avg/max/stddev = 28.106/94.594/154.524/49.814 ms
```

########, #### ##### #### ### ####### ## #### ### ####### #### ####### #### ### ######### ########## #########. ####, #### ######## #### ## #### ### ## ##### ####### ## ##### ## ######### #### ####### #### ###### #######. ### ######### ######## #### ####### #### ####:

```
# corp-net# route add 10.0.0.0 10.0.0.5 255.255.255.0
# corp-net# route add net 10.0.0.0: gateway 10.0.0.5
# priv-net# route add 10.246.38.0 10.246.38.1 255.255.255.0
# priv-net# route add host 10.246.38.0: gateway 10.246.38.1
```

#####, ######## ######## ###### ## ######### #### #### ####### ## #### ## #### ######## ###### ### ########. #####, ### ####(8) ## #######:

```
corp-net# ping 10.0.0.8
PING 10.0.0.8 (10.0.0.8): 56 data bytes
64 bytes from 10.0.0.8: icmp_seq=0 ttl=63 time=92.391 ms
64 bytes from 10.0.0.8: icmp_seq=1 ttl=63 time=21.870 ms
64 bytes from 10.0.0.8: icmp_seq=2 ttl=63 time=198.022 ms
64 bytes from 10.0.0.8: icmp_seq=3 ttl=63 time=22.241 ms
64 bytes from 10.0.0.8: icmp_seq=4 ttl=63 time=174.705 ms
```

```
--- 10.0.0.8 ping statistics ---
5 packets transmitted, 5 packets received, 0% packet loss
round-trip min/avg/max/stddev = 21.870/101.846/198.022/74.001 ms

priv-net# ping 10.246.38.107
PING 10.246.38.1 (10.246.38.107): 56 data bytes
64 bytes from 10.246.38.107: icmp_seq=0 ttl=64 time=53.491 ms
64 bytes from 10.246.38.107: icmp_seq=1 ttl=64 time=23.395 ms
64 bytes from 10.246.38.107: icmp_seq=2 ttl=64 time=23.865 ms
64 bytes from 10.246.38.107: icmp_seq=3 ttl=64 time=21.145 ms
64 bytes from 10.246.38.107: icmp_seq=4 ttl=64 time=36.708 ms
--- 10.246.38.107 ping statistics ---
5 packets transmitted, 5 packets received, 0% packet loss
round-trip min/avg/max/stddev = 21.145/31.721/53.491/12.179 ms
```

####### ## ### ####### ## ### #### ####. ########### # ###### #### ## # #### ## ##### #######. ### ######### ############ #### ########## (###) ### ####. ##### #### ### ## #########, ### /usr/local/etc/racoon/racoon.conf ## #### ######## #### ## ######### ### #### ####### ##:

```
path    pre_shared_key  "/usr/local/etc/racoon/psk.txt"; #location of pre-shared key file
log     debug; #log verbosity setting: set to 'notify' when testing and debugging is complete

padding # options are not to be changed
{
        maximum_length  20;
        randomize       off;
        strict_check    off;
        exclusive_tail  off;
}

timer # timing options. change as needed
{
        counter         5;
        interval        20 sec;
        persend         1;
#       natt_keepalive  15 sec;
        phase1          30 sec;
        phase2          15 sec;
}

listen # address [port] that racoon will listen on
{
        isakmp          172.16.5.4 [500];
        isakmp_natt     172.16.5.4 [4500];
}

remote  192.168.1.12 [500]
{
        exchange_mode   main,aggressive;
        doi             ipsec_doi;
        situation       identity_only;
        my_identifier   address 172.16.5.4;
        peers_identifier        address 192.168.1.12;
        lifetime        time 8 hour;
        passive         off;
        proposal_check  obey;
#       nat_traversal   off;
        generate_policy off;

                proposal {
                        encryption_algorithm    blowfish;
                        hash_algorithm          md5;
                        authentication_method   pre_shared_key;
                        lifetime time           30 sec;
                        dh_group                1;
                }
```

```
}

sainfo  (address 10.246.38.0/24 any address 10.0.0.0/24 any) # address $network/$netmask $type address $network/$netmask $type ( -
$type being any or esp)
{       # $network must be the two internal networks you are joining.
        pfs_group       1;
        lifetime        time    36000 sec;
        encryption_algorithm    blowfish,3des;
        authentication_algorithm        hmac_md5,hmac_sha1;
        compression_algorithm   deflate;
}
```

######, ##### ## ### ###### #### ### racoon.conf.

(###) ##### ## ## ########## ## #### ####### ### ###### ### #### ## ####### ### ####### ####### ####### ####### ### #####.

######, ####### ## ### #########, ## ### ######### #######. #### #### #### ## #### ###### ###### ############## ### ###### ## ##### ## /usr/local/etc/racoon/setkey.conf.

```
flush;
spdflush;
# To the home network
spdadd 10.246.38.0/24 10.0.0.0/24 any -P out ipsec esp/tunnel/172.16.5.4-192.168.1.12/use;
spdadd 10.0.0.0/24 10.246.38.0/24 any -P in ipsec esp/tunnel/192.168.1.12-172.16.5.4/use;
```

#####, ###### ### ## ####### ## #### ######## ##### ### ######### #######:

```
# /usr/local/sbin/racoon -F -f /usr/local/etc/racoon/racoon.conf -l /var/log/racoon.log
```

#########:

```
corp-net# /usr/local/sbin/racoon -F -f /usr/local/etc/racoon/racoon.conf
Foreground mode.
2006-01-30 01:35:47: INFO: begin Identity Protection mode.
2006-01-30 01:35:48: INFO: received Vendor ID: KAME/racoon
2006-01-30 01:35:55: INFO: received Vendor ID: KAME/racoon
2006-01-30 01:36:04: INFO: ISAKMP-SA established 172.16.5.4[500]-192.168.1.12[500] spi:623b9b3bd2492452:7deab82d54ff704a
2006-01-30 01:36:05: INFO: initiate new phase 2 negotiation: 172.16.5.4[0]192.168.1.12[0]
2006-01-30 01:36:09: INFO: IPsec-SA established: ESP/Tunnel 192.168.1.12[0]->172.16.5.4[0] spi=28496098(0x1b2d0e2)
2006-01-30 01:36:09: INFO: IPsec-SA established: ESP/Tunnel 172.16.5.4[0]->192.168.1.12[0] spi=47784998(0x2d92426)
2006-01-30 01:36:13: INFO: respond new phase 2 negotiation: 172.16.5.4[0]192.168.1.12[0]
2006-01-30 01:36:18: INFO: IPsec-SA established: ESP/Tunnel 192.168.1.12[0]->172.16.5.4[0] spi=124397467(0x76a279b)
2006-01-30 01:36:18: INFO: IPsec-SA established: ESP/Tunnel 172.16.5.4[0]->192.168.1.12[0] spi=175852902(0xa7b4d66)
```

########, ###### ## ####### ####### ### ### #######(1) ## #### ####### ####### ##### ### ######### #######. ####### em0 #### ### ####### ######### #### ## ########:

```
# tcpdump -i em0 host 172.16.5.4 and dst 192.168.1.12
```

#######. ## ###, ##### ## ## ##### ### ######### ### ######## #### #### ## ########.

```
01:47:32.021683 IP corporatenetwork.com > 192.168.1.12.privatenetwork.com: ESP(spi=0x02acbf9f,seq=0xa)
01:47:33.022442 IP corporatenetwork.com > 192.168.1.12.privatenetwork.com: ESP(spi=0x02acbf9f,seq=0xb)
01:47:34.024218 IP corporatenetwork.com > 192.168.1.12.privatenetwork.com: ESP(spi=0x02acbf9f,seq=0xc)
```

#####, #### ######## ###### ## ######### ### #### ## ## #### ## ### #### #######. #### ###### #### ######## ### ######### ## # ########. ## ##### ####### ## #### ####### ####, ##### #### ## ## ##### ## #### #######. ### ### ####(8) ########, ### ### ######### ##### ## ### ######## ############# ####:

```
ipfw add 00201 allow log esp from any to any
ipfw add 00202 allow log ah from any to any
ipfw add 00203 allow log ipencap from any to any
ipfw add 00204 allow log udp from 500 to any
```

##

##############.

##(4) ## ###(8), ### ######### ##### ###### ## ### #####:

```
pass in quick proto esp from any to any
pass in quick proto ah from any to any
pass in quick proto ipencap from any to any
pass in quick proto udp from any port = 500 to any port = 500
pass in quick on gif0 from any to any
pass out quick proto esp from any to any
pass out quick proto ah from any to any
pass out quick proto ipencap from any to any
pass out quick proto udp from any port = 500 to any port = 500
pass out quick on gif0 from any to any
```

#######, ## ##### ### ####### ## ##### ####### ### ### ### ###### ###### ##############, ### ### ######### ##### ## /etc/rc.conf:

```
ipsec_enable="YES"
ipsec_program="/usr/local/sbin/setkey"
ipsec_file="/usr/local/etc/racoon/setkey.conf" # allows setting up spd policies on boot
racoon_enable="yes"
```

13.8.

Contributed by Chern Lee.

####### ## # ### ## ####### ############ ##### #### ## ####### ###### ###### ## ###### ########. ############, ###/## ########### ### ## ######## ## ######### ######## ####### ### ###########. ####### ######## ### ####### ## ########### ######### ##############, ########## #########, ### ##### ############# #######.

####### ## ########## ## ### ####### ####### ### ## ######### ## ####### ## #######. ## ## ########## #### #### ### ####### 1 ### 2 #########.

####, ####### ######## ######## ## ####### ### ###### ### ###### ### ##### ####/######## ########### ## #### ########### ###### ### #######. ####### ###### # ####### ## ############## ### ########## ####### ## ####### #### #### #########. #### ########### ##### ####### ## ######### #### ####://###.#######.###/.

######. ## #### ######### ### ## ######### # ### ###### ## # ####### ######. #### ########### ## ######### ## ### ### ##### ######### ## #### #######.

13.8.1. ## ###

######, ### ssh ### ####### # ######## #### ###### ## #### ###### ### ### ## ####### ## ######## ## ### ######. ## #### ## ### ##### #### # ########## ### #### #### ## ### ######### ######, ### #### #### ## ######## ## ##### ###### ### ######## ###########:

```
# ssh user@example.com
The authenticity of host 'example.com (10.0.0.1)' can't be established.
```

```
ECDSA key fingerprint is 25:cc:73:b5:b3:96:75:3d:56:19:49:d2:5c:1f:91:3b.
Are you sure you want to continue connecting (yes/no)? yes
Permanently added 'example.com' (ECDSA) to the list of known hosts.
Password for user@example.com: user_password
```

########. #### ### #### ######## ### ##### ########### ## ###### yes #### ########## ### ### ##### ####, # #### ## ### ### ## ##### ## .ssh/known_hosts ## ### ###### #### #########. ###### ######## ## ##### ### ######## ######## ### ##### ### ### ssh #### ######## ## ##### ## ### ######## ### #### ### ##### ### ##### ###. ## #### ######, ### #### ###### ##### ###### ### ### ### ### ######## ###### ########## #### ### ##########.

#######, ###### ######## ## ######## #### ###### ####2 ###########. ## #######, ### ###### #### ### ######## 2 ## ######## ### #### #### #### ## ######## 1 ## ### ###### #### ### ######## ######## 2. ## ##### ssh ## #### ### ### ######### ########, ######## -1 ## -2. ########## ######## ### ######### ## ###(1).

###(1) ## ######## #### # #### ## ## #### # ###### #######. #### ######## ###### COPYRIGHT ## ### ###### ###### ## # #### ## ### #### #### ## ### ######## ######### ## ### ##### ######:

```
# scp user@example.com:/COPYRIGHT COPYRIGHT
Password for user@example.com: *******
COPYRIGHT          100% |*****************************|  4735
00:00
#
```

####, ### ######## ### ## ############# ######## ###### ######### ### ### ###### ########.

scp ### ######## ## cp. ### #### ## ##### ## #### ## ### ##### ######## ### ### ########### ## #### ## ## ### ######. ##### ### #### ## ######## #### ### ########, ### ## #### ## ### #### ######### ##### ### #### user@host:<path_to_remote_file>. ## ##### #### ######## ########### ########### #### scp #### -r, ######## cp #### -R.

#####, ### sftp. ##### ## ####(1) ### # #### ## ######### ######## ##### ## ## sftp ########.

13.8.1.1. #########

######## ## ##### #########, # ###### ### ## ########## ## ######## ## ### ###### ######## ##### ####. ## ######## ### ############## ####, ### ssh-keygen. ## ######## # ###### ### ######## ### ####, ######## ### #### ## ### ### ###### ### ########. ## ## ########### ## ######## ### #### #### # #########, ### #### ## ##### ##########.

```
% ssh-keygen -t rsa
Generating public/private rsa key pair.
Enter file in which to save the key (/home/user/.ssh/id_rsa):
Enter passphrase (empty for no passphrase): ❶
Enter same passphrase again:                ❷
Your identification has been saved in /home/user/.ssh/id_rsa.
Your public key has been saved in /home/user/.ssh/id_rsa.pub.
The key fingerprint is:
SHA256:54Xm9Uvtv6H4NOo6yjP/YCfODryvUU7yWHzMqeXwhq8 user@host.example.com
The key's randomart image is:
+---[RSA 2048]----+
|                 |
|                 |
|                 |
|       . o..     |
|      .S*+*o     |
|     . O=Oo . . |
|      = Oo= oo..|
```

```
|     .oB.* +.oo.|
|      =OE**.o..=|
+----[SHA256]-----+
```

❶ #### # ########## ####. ## ### ####### ###### ### #######.
❷ ###### ### ########## ## ###### ##.

~/.ssh/id_rsa ### ### ###### ### ## ###### ## ~/.ssh/id_rsa.pub. ### ###### ### #### ## ###### ## ~/.ssh/authorized_keys ## ### ###### ####### ### ######### ############## ## ####.

##

##########. #### ## ######### ########. ## ############## ### ###### #### # ### #### ## ######### ## # ########## ## ####### ### ####### ### ########. ## ### ####### ### #### ######## ### #### ENCRYPTED, ### ### ##### ## ##### # ##########. ## ########, ## ###### ###### ### #####, from ### ## ###### ## ### ###### ### ####. ### #######, ###### from="192.168.10.5" ## ##### ## ### ssh-rsa ###### #### #### ##### #### ######## #### ## ### ## #### #### ## #######.

#######. ## ##### ########, ####### ##### ######(1).

####, ### #### ## ######## ### ### ########## #### #### # ########## ## #### ## ### ######. ## #### ### #### #### ###### ### ###### ### #### ## #### ### ########## #### ####, ### ##### #####(1) ### #######(1).

############## ## ####### ## ssh-agent, ##### ### ####### #### #### ### ###### #### ##. ssh-agent ### ## #### ## ###### ####### ########## #### # ##### ## # ###### #######.

ssh-agent ## # #####, ##### ## #### # ##### ## ## ########. ### ### ######## ## ####### ssh-add ### ######## ### ########## ### ### ####### ###. ### #### #### #### ## #### ## ssh ## ### #### #### ### ### ############# ###### ### #########. ### #######:

```
% ssh-agent csh
% ssh-add
Enter passphrase for key '/usr/home/user/.ssh/id_rsa': ❶
Identity added: /usr/home/user/.ssh/id_rsa (/usr/home/user/.ssh/id_rsa)
%
```

❶ ##### ### ########## ### ### ###.

ssh-agent ## ####, ### ## ##### ### ## ## ~/.xinitrc. #### ######## ### ssh-agent ######## ## ### ######## ######## ## ####. ## ######## ~/.xinitrc ##### #### #### ####:

```
exec ssh-agent startxfce4
```

ssh-agent, ##### ## #### ######## ####, ##### #### #### ######. #### #### ### #### ######### ## #### ### ######## ### #### ######, ### ssh-add ## #### ### ## ### ### ####.

13.8.1.2. ###

####### ### ### ####### ## ###### # ###### ## ########### ####### ######## ## ## ######### #######.

ssh ## ###### # ###### ### ######:

```
% ssh -2 -N -f -L 5023:localhost:23 user@foo.example.com
```

```
%
```

#######:

-2
: ###### ssh ## ### ####### 2 ## ####### ## ### ######.

-N
: ######### ## #######, ## ###### ####. ## #######, ssh ######### # ###### #######.

-f
: ###### ssh ## ### ## ### ##########.

-L
: ######### # ##### ###### ## *localport:remotehost:remoteport* ######.

user@foo.example.com
: ### ##### #### ## ### ## ### ######### ###### ### ######.

localhost ## ### ######### localport. ## #### ######## ### ########## ######## ## localport ### ### ### ########## ## ### ######### remotehost:remoteport. ## ### #######, #### 5023 ## ### ###### ## ######### ## #### 23 ## ### ###### #######. ##### #### 23 ## #### ## ######, #### ####### ## ######### ###### ####### ####### ## ### ######.

####, ###3, ### ###, ## #### ## ### ######### ########.

13.1. ### ####

```
% ssh -2 -N -f -L 5025:localhost:25 user@mailserver.example.com
user@mailserver.example.com's password: *****
% telnet localhost 5025
Trying 127.0.0.1...
Connected to localhost.
Escape character is '^]'.
220 mailserver.example.com ESMTP
```

ssh-keygen ### ########## #### ######## ## ###### # #### ######## ### ######### ##########. #### ### ## #### ## ##### ## ###### # ########, ### ### ####### ### ## ### ## # ######## ####.

13.2. #### ###3

#######, ##### ## ## ### ###### #### ####### ########## #### ### #######. ## ### #### ####### ####### # #### ###### ####### # ###3 ######. ## ##### ##### ## # ###### ######, ###### ## ### ########## ## ### ### ###### ### ###### ####### ## ### #### ######:

```
% ssh -2 -N -f -L 2110:mail.example.com:110 user@ssh-server.example.com
user@ssh-server.example.com's password: ******
```

#######, ##### ### ##### ###### ## #### ###3 ######## ## localhost ## #### 2110. #### ########## #### ## ######### ######## ###### ### ###### ## mail.example.com.

13.3.

###########. ### #######, # ######## ##### ##### ###### #### ###### ######## ## ##### 22 ### 80 ## #### ##### ### ### ### #######. #### ######## ###### ## ### ##### ####### ##### #### # #### ##### #### 22 ## 80.

#######:

```
% ssh -2 -N -f -L 8888:music.example.com:8000 user@unfirewalled-system.example.org
user@unfirewalled-system.example.org's password: *******
```

#######, # ######### ### ###### ###### ### ### ## ####### ## localhost #### 8888, ##### #### ## ######### #### ## music.example.com ## #### 8000, ############ ######### ### ########.

13.8.2. ## ###

#########, # ####### ###### ### ## ########## ## ## ### ######, ######### ########### #### ##### ### #######.

#########, ### ### #######(8) #######:

```
# service sshd status
```

#######, ### ### ######### #### ## /etc/rc.conf.

```
sshd_enable="YES"
```

####, ### ###### ####### ### ########, ### #### #### ### ###### #####. ## ##### ## ###:

```
# service sshd start
```

######, ### ######## #### #### #### ## ############## ######## ### ### ########### #### ## ######### ## ### #######. ######## ##### #### ### ########### ## #### #### ### ###### ## ### ##### #### #### ####### ## ### ######.

####(8) ### ### #### ## ######### ####### #### ######## #### ### # #### ######## ########## ##### ###############, ### ##### #######, ### ### ####### ############## #####.

#####, ### #### ###### ## ######### ## ### ##### #### # ######## ### ######## ## ### ######.

13.8.3. ###

#######, ##### ##### ### ##### ## ####### ### ###### ## ### ###### ####### ## ###### ########. ######## ########## ########## ### ######### ## ######## ### ######## ## ##### ####### ### #### ## ######### ## #### #######.

AllowUsers ####### ## ### ####### ###### ############# ####. ### #######, ## #### ##### root ## ### ## #### 192.168.1.32, ### #### #### ## /etc/ssh/sshd_config:

```
AllowUsers root@192.168.1.32
```

admin ## ### ## #### ########, #### #### #### ####### ########## ## ## #######:

```
AllowUsers admin
```

######## ##### ###### ## ###### ## ### #### ####, #### ##:

```
AllowUsers root@192.168.1.32 admin
```

/etc/ssh/sshd_config, #### #### ## ###### ### ############# #### ## #######:

```
# service sshd reload
```

##

####, ## ## ######### ## #### #### #### #### ##### ## ### #### #### #######. ### #### #### ## ### ######### ## #### #### #### ## ###### ###. ####, ### ######## #### ## ### ####### ###### ############# #### ### ##############. ## ### ####### ## ### ####### #########, ######### ### ####, ## #### ## #######. ###### #### ####### ## #### #### ## #### #### #### ### ##### ### ####### ## ########. ##### ## ####_######(5) ## ###### ### ######## ### ### ## ### ######### ########.

########, ##### ### ## ###### ## ### ### ###### ############## ### ### ### ## # ###### ### ####### ###. #### ########, ### #### ### ######## # ### #### ####### ### ### ## ##########(1) ### #### ### ############# ### ###### ###. #### ### #### #### ## ###### ## ### authorized_keys ## ######### ##### ## ### ###### #######. ## ##### ### ##### ## ### #### ####, ### ######### ###### ### ## ##########:

```
AuthenticationMethods publickey
```

##

/etc/ssh/sshd_config #### /etc/ssh/ssh_config (#### ### ##### d ## ### ##### ########). ### ##### #### ########## ### ###### ### ### ###### #### ########## ### ######. ##### ## ###_######(5) ### # ####### ## ### ######### ###### ########.

13.9.

Contributed by Tom Rhodes.

(####) ###### ### ######## ####® ########## ##### ## # #####®.1# ########## ###. #### ####### ## ############## ## #### ######### ## # #### ############ ########## #####.

GENERIC ###### ######## ### ####### ### ### #### #######. ##### ### ###### ## ####### # ###### ###### #### ####### ### ######### ###### ## ##### ###### ###### ############## ####:

```
options UFS_ACL
```

##, # ####### ####### #### ## ######### #### ########## ## ##### # #### ###### #### ### #######. #### #### ## ######## ########## ##### ### ######## ######### ## ###2.

########.

13.9.1. ## ###

####, acls, ##### ### ## ##### ## /etc/fstab. ### ###### #### #### ### #### ## ############## ### ## # ########## ###### ##### ######(8) ## ###### #

######. ## #######, ## ## ######### ## ### ### ########## #### ### ####### #######:

- ### ########## #### ###### ## ####### ## # ####### ##### mount -u ## ## ######## # ######## umount ### ##### mount. #### ##### #### #### ###### ## ####### ## ### #### #### ###### ##### ####. ## #### ##### #### ### ####### ## # #### ###### ###### ## ####### ##### ### ###### ## ## ###.
- ####### ### ########## #### ###### ### #### ###### ## ###### ## ####### #### #### #######, #### ## ##### ## ### ## fstab ##### ## ## ### ####### ########. #### ######## ########## ######## ## ### #### ###### ####### ### #######.

#######, #### ########, #### ########## ####### ######## ### ######## ##########. ## #######, #### #### ### ####### ## # #### ######, #### ###### ### ## ########, ## ### ######### #### ########## ### ### ## ########## #### ##### ######## ## ### ##### ## ### ######, ### ########## #### ### ######### ### ######## #### ## ##### #### #### ##### ### ##### ########## #######, ######### ## ############# ########.

(+) #### ## ##### ########## ########:

```
drwx------  2 robert  robert  512 Dec 27 11:54 private
drwxrwx---+ 2 robert  robert  512 Dec 23 10:57 directory1
drwxrwx---+ 2 robert  robert  512 Dec 22 10:20 directory2
drwxrwx---+ 2 robert  robert  512 Dec 27 11:57 directory3
drwxr-xr-x  2 robert  robert  512 Nov 10 11:54 public_html
```

#######, directory1, directory2, ### directory3 ### ### ###### ######### ## ####, ####### public_html ## ###.

13.9.2. ##

getfacl. ### ########, ## #### ### ### ######## ## test:

```
% getfacl test
#file:test
#owner:1001
#group:1001
user::rw-
group::r--
other::r--
```

####, ### setfacl. ## ###### ### ## ### ######### ####### #### #### # #### ## #### ######, ####### -k. #######, ### ######### ###### ## ## ### -b ## ## ###### ### ##### ###### ######## ### #### ## ####.

```
% setfacl -k test
```

#######, ### -m:

```
% setfacl -m u:trhodes:rwx,group:web:r--,o::--- test
```

#######, ##### #### ## ########## #######, ## #### #### ####### ## ### ######## #######. #### ####### ######## ### ####### ####### ### ####### ### ####### ######. ## # #### ## ##### ## ##### ##### #### ### ##### ## ### ######, ## ####### ######## ##### #### ## #########.

#######(1) ### #######(1) ### #### ########## ##### ### ####### ######### ### ##### ########.

13.10.

Contributed by Tom Rhodes.

#####, ### ######## ##### ### #### #### ############ ## ### ############# ########## ## #######. ### ###### ## ###### ######### ######### ## ##### ##### ######### ### ######### ### ########## ### ######### ### ######### ###### ######### #####.

############# ########## ## # ### ###### ## ########. ##### ####### ######## ########## ### ### #### ######, ##### ## ### ##### ##### ##### ####### ## ###### ### ####### ######### ##########. ##### ## # ### ## ######## ##### ##### ############### ### #### ############## ## ##### ######## ######. # ####### ### ## ####### ##### ## ### ######## ####### ########## ### #### #######.

######. ### ######## ## ####### ### ########## ## ### ####### ######## #### ### ##### ##########.

###.

############ ######## ########(8) ############# ##### ### ########## ### ### ##### ########, ### ######## # ############ ###### ## ####### ## #######. #### ############# ## ####### ## daily_status_security_pkgaudit_enable ## ### ## YES ## ########.####(5). ###### #### ##### ######## ### ######, ##### ### #### ## root## ##### #######, ### ##### ####.

############, ### ## ##### ##### ##### ######### ## #### ## ### ##### ########## ## ### ####, ## ############# ### ###### ## ###### ### ######## ### #### ##### ############### ## ######### ######## ## ########:

```
# pkg audit -F
```

########:

```
Affected package: cups-base-1.1.22.0_1
Type of problem: cups-base -- HPGL buffer overflow vulnerability.
Reference: <http://www.FreeBSD.org/ports/portaudit/40a3bca2-6809-11d9-a9e7-0001020eed82.html>

1 problem(s) in your installed packages found.

You are advised to update or deinstall the affected package(s) immediately.
```

###, ## ############# ### ###### #### ########## ##### ### ############. #### #### ####### ### ######## ########, ## ####### #### #######, ##### #### ##### ### ##### ##### ### ####### ######## ##########.

##########/##########.

13.11. #######

Contributed by Tom Rhodes.

#######, ### ####### ####### ### # ######## #### ##### ## ########## ### ########## ### ########## (###) #### ### #### ####### ####### ### ## ####### ######## ####### ### ######### ######## ##### #### ### ### ####### ##### ###. #### ########## ##### ### ####### ######## #### ### ### ######### ######## ## ######### ## ### ####### ######## ####.

######. #### # ############# ## #########, ### ######## #### ######## ### ##### ######### ## ### ### ############# ### ####### ### ###### #### #### ### ###. ## #### ######### ### ####### ## # ######### #########. ######## ########## ### ######### ## ### ####### ####### ### ###### ## ### ##############################, ################, ### ################ ####### #####.

########.

13.11.1.

########:

```
=============================================================================
-----BEGIN PGP SIGNED MESSAGE-----
Hash: SHA512

=============================================================================
FreeBSD-SA-14:04.bind                                   Security Advisory
                                                    The FreeBSD Project

Topic:          BIND remote denial of service vulnerability

Category:       contrib
Module:         bind
Announced:      2014-01-14
Credits:        ISC
Affects:        FreeBSD 8.x and FreeBSD 9.x
Corrected:      2014-01-14 19:38:37 UTC (stable/9, 9.2-STABLE)
                2014-01-14 19:42:28 UTC (releng/9.2, 9.2-RELEASE-p3)
                2014-01-14 19:42:28 UTC (releng/9.1, 9.1-RELEASE-p10)
                2014-01-14 19:38:37 UTC (stable/8, 8.4-STABLE)
                2014-01-14 19:42:28 UTC (releng/8.4, 8.4-RELEASE-p7)
                2014-01-14 19:42:28 UTC (releng/8.3, 8.3-RELEASE-p14)
CVE Name:       CVE-2014-0591

For general information regarding FreeBSD Security Advisories,
including descriptions of the fields above, security branches, and the
following sections, please visit <URL:http://security.FreeBSD.org/>.

I.   Background

BIND 9 is an implementation of the Domain Name System (DNS) protocols.
The named(8) daemon is an Internet Domain Name Server.

II.  Problem Description

Because of a defect in handling queries for NSEC3-signed zones, BIND can
crash with an "INSIST" failure in name.c when processing queries possessing
certain properties.  This issue only affects authoritative nameservers with
at least one NSEC3-signed zone.  Recursive-only servers are not at risk.

III. Impact

An attacker who can send a specially crafted query could cause named(8)
to crash, resulting in a denial of service.

IV.  Workaround

No workaround is available, but systems not running authoritative DNS service
with at least one NSEC3-signed zone using named(8) are not vulnerable.

V.   Solution

Perform one of the following:

1) Upgrade your vulnerable system to a supported FreeBSD stable or
release / security branch (releng) dated after the correction date.

2) To update your vulnerable system via a source code patch:

The following patches have been verified to apply to the applicable
FreeBSD release branches.
```

a) Download the relevant patch from the location below, and verify the
detached PGP signature using your PGP utility.

[FreeBSD 8.3, 8.4, 9.1, 9.2-RELEASE and 8.4-STABLE]
fetch http://security.FreeBSD.org/patches/SA-14:04/bind-release.patch
fetch http://security.FreeBSD.org/patches/SA-14:04/bind-release.patch.asc
gpg --verify bind-release.patch.asc

[FreeBSD 9.2-STABLE]
fetch http://security.FreeBSD.org/patches/SA-14:04/bind-stable-9.patch
fetch http://security.FreeBSD.org/patches/SA-14:04/bind-stable-9.patch.asc
gpg --verify bind-stable-9.patch.asc

b) Execute the following commands as root:

cd /usr/src
patch < /path/to/patch

Recompile the operating system using buildworld and installworld as
described in <URL:http://www.FreeBSD.org/handbook/makeworld.html>.

Restart the applicable daemons, or reboot the system.

3) To update your vulnerable system via a binary patch:

Systems running a RELEASE version of FreeBSD on the i386 or amd64
platforms can be updated via the freebsd-update(8) utility:

freebsd-update fetch
freebsd-update install

VI. Correction details

The following list contains the correction revision numbers for each
affected branch.

Branch/path	Revision
stable/8/	r260646
releng/8.3/	r260647
releng/8.4/	r260647
stable/9/	r260646
releng/9.1/	r260647
releng/9.2/	r260647

To see which files were modified by a particular revision, run the
following command, replacing NNNNNN with the revision number, on a
machine with Subversion installed:

svn diff -cNNNNNN --summarize svn://svn.freebsd.org/base

Or visit the following URL, replacing NNNNNN with the revision number:

<URL:http://svnweb.freebsd.org/base?view=revision&revision=NNNNNN>

VII. References

<URL:https://kb.isc.org/article/AA-01078>

<URL:http://cve.mitre.org/cgi-bin/cvename.cgi?name=CVE-2014-0591>

The latest revision of this advisory is available at
<URL:http://security.FreeBSD.org/advisories/FreeBSD-SA-14:04.bind.asc>
-----BEGIN PGP SIGNATURE-----

```
iQIcBAEBCgAGBQJS1ZTYAAoJEO1n7NZdz2rnOvQP/2/68/s9Cu35PmqNtSZVVxVG
ZSQP5EGWx/lramNf9566iKxOrLRMq/h3XWcC4goVd+gZFrvITJSVOWSa7ntDQ7TO
XcinfRZ/iyiJbs/Rg2wLHc/t5oVSyeouyccqODYFbOwOlk35JjOTMUG1YcX+Zasg
ax8RV+7Zt1QSBkMlOz/myBLXUjlTZ3Xg2FXVsfFQW5/g2CjuHpRSFx1bVNX6ysoG
9DT58EQcYxIS8WfkHRbbXKh9I1nSfZ7/Hky/kTafRdRMrjAgbqFgHkYTYsBZeav5
fYWKGQRJulYfeZQ90yMTvlpF42DjCC3uJYamJnwDIu8OhS1WRBI8fQfr9DRzmRua
OK3BK9hUiScDZOJB6OqeVzUTfe7MAA4/UwrDtTYQ+PqAenv1PK8DZqwXyxA9ThHb
zKO3OwuKOVHJnKvpOcr+eNwo7jbnHlis0oBksj/mrq2P9m2ueF9gzCiq5Ri5Syag
Wssb1HUoMGwqU0roS8+pRpNC8YgsWpsttvUWSZ8u6Vj/FLeHpiV3mYXPVMaKRhVm
067BA2uj4Th1JKtGleox+Em0R7OFbCc/9aWC67wiqI6KRyit9pYiF3npph+7D5Eq
7zPsUdDd+qc+UTiLp3liCRp5w6484wWdhZO6wRtmUgxGjNkxFoNnX8CitzF8AaqO
UWWemqWuz3lAZuORQ9KX
=OQzQ
-----END PGP SIGNATURE-----
```

######:

- #### ######## ######## ## ###### ## ### ### ### ## ### ######## #######. ### ###### ### ### ### ######## ####### ### ## ######## ## ## #, ####### ##.
- ### #### ## ### ######## ######## ###### ###### #### FreeBSD-SA- (### ####### ######## ########), ######## ## ### #### ## ### ##### ###### (14:), ######## ## ### ######## ###### ### #### #### (04.), ######## ## ### #### ## ### ######## ########## ## ######### (bind). ### ######## ##### #### ## ### ###### ######## ### 2014 ### ## ####### ####.
- ### Topic ##### ########## ### #############.
- ### Category ###### ## ### ######## #### ## ### ###### ##### ### ## ### ## core, contrib, ## ports. ### core ######## ##### #### ### ############# ####### # #### ######### ## ### ####### ######### ######. ### contrib ######## ##### #### ### ############# ####### ######## ######## #### #######, #### ## ####. ### ports ######## ######### #### ### ############# ####### ######## ######### ####### ### ##### ##########.
- ### Module ##### ###### ## ### ######### ########. ## #### #######, ### bind ###### ## ########; #########, #### ############# ####### ## ########## ######### #### ### ######### ######.
- ### Announced ##### ######## ### #### ### ######## ######## ### #########. #### ##### #### ### ######## #### ### ######## #### ### ####### ###### ### #### # ##### ### #### ######### ## ### ####### ###### #### ##########.
- ### Credits ##### ##### ###### ## ### ########## ## ############ ### ####### ### ############# ### ######## ##.
- ### Affects ##### ######## ##### ######## ## ####### ### ######## ## #### #############.
- ### Corrected ##### ######### ### ####, ####, #### ######, ### ######## #### #### #########. ### ####### ## ########## ##### #### ###### ### ##### ### ### ### #### ######, ### ### ####### ###### ## ### ############# ####### #### #### ######. ### ####### ########## ###### ######## ### ####### ###### ###, ## ###########, ### ##### #####. ### ##### ##### ## ### ###### p ######## ## # ######, ########## ### ######## ###### ## ### #####, ######## ##### ## ##### ##### ####### #### ####### #### ####### ## ### ######.
- ### CVE Name ##### ##### ### ######## ######, ## ### ######, ## ### ###### ###.#####.### ######## ############### ########.
- ### Background ##### ######## # ########## ## ### ######## ######.
- ### Problem Description ##### ######## ### #############. #### ### ####### ########## ##### ### ###### #### ### ### ### ####### ##### ## ########## ####.
- ### Impact ##### ######### #### #### ## ###### ### ####### ##### #### ## # ######.

- ### Workaround ##### ######### ## # ########## ## ######### ## ###### ############## ### ###### ########### ##### ### ###### .
- ### Solution ##### ######## ### ############ ### ######## ### ######## ######. #### ## # #### ## #### ###### ### ######## ###### ### ####### # ###### ####### ### ####### ########.
- ### Correction Details ##### ######## #### ######## ########## ###### #### ### ######## ###### #### ######## ### ######### ####.
- ### References ##### ###### ####### ## ########## ########### ######### ### ##############.

13.12.

Contributed by Tom Rhodes.

####### ########## ## # ######## ###### ## ##### ## ############# ### #### ##### ## ###### ######### #### ### ##### ########## ##### #####, ####### ### ###### ##########, ### ######### ##### # ###### ########.

####### ########## ### #### ######## ### ######## ######. ### ## ### ######### ## #### ## ######### ### ## ######## #### ## ### ##### ## #####. # ######## ## ### ###### ## #### ######### ## ####### ##########, ### ### #### ##### #### ### #######. #### ####### ##### ## ############# ####### ### ###### ## ####### ##########.

##

######, ##### ## # 16, ######.

13.12.1.

##########, ## #### ## ####### ##### ### ######### ########:

```
# touch /var/account/acct
# chmod 600 /var/account/acct
# accton /var/account/acct
# echo 'accounting_enable="YES"' >> /etc/rc.conf
```

#######, ########## #### ##### ## ##### ########### #### ## ### ########## ### ######## ########. ### ########## #### ### ## # ######### ######## ###### ##### ### ## ###### ##### sa. ## ###### ####### ### #######, sa ###### ########## ######## ## ### ###### ## ######## #####, ### ##### ####### #### ## #######, ##### ### ### #### #### ## #######, ### ### ####### ###### ## #/# ##########. ##### ## ##(8) ### ### #### ## ######### ######## ##### ######## ### ######.

#####, ### lastcomm. ### #######, #### ####### ###### ### ### ##### ## ls ## trhodes ## ### ttyp1 ########:

```
# lastcomm ls trhodes ttyp1
```

########(1), ####(5), ### ##(8).

13.13.

Contributed by Tom Rhodes.

####### ######## ####### ####### ### ## ############ ## ##### ### ###### ## ###### ######### ## ########## ### ###. #### ###### ##### ### ###### ## #### ##### ######### ## #####. ###### ### ######### ## # 17.11, ######.

#########, #### ## ### ### ######, ### ## ### ##### ###### # #### #### ## # ######## ## ######### # ######## ###### ########. ### ########### ###### ####### ##### ####### ## ####### /etc/login.conf. ##### #### ###### ## ##### #########, ### ####### ####### # ########## ####### ## ####### #### ####, ########## ### ######## ########, ###### ######### ####### ## /etc/master.passwd, ### ########## ### ######## ########. #### ### ###### #### #########, ######### #### ### ###### ## ##### ## #########.

######### #### ####### 9.0########, rctl ### ## #### ## ####### # #### ############ ###### ### ########### ######## ######. #### ####### ######## #### #### #### ###### ## ## ### #### ## #### ## ### ######## ########## ## ######### ### #####.

#########, ######### #### ### ########## ######.

13.13.1.

######, ##### ####### ### ### ######## ###### ## ##### ## # ##### ##### ### ####### ## /etc/login.conf. #### #### ####### ### ## ######## ## # ##### #####, ##### default ## ### ####### ##### #####. #### ##### ##### ### # ### ## ##### ############ ########## #### ##. # ##### ########## ## # *name*=*value* ####, ##### *name* ## # ########## ########## ### *value* ## ## ######### ###### ##### ## ######### ########## ######### ## ### *name*.

##

######## /etc/login.conf ## ######, ### /etc/login.conf.db #### ## ####### ## ######### ### ######### #######:

```
# cap_mkdb /etc/login.conf
```

######## ###### ###### #### ### ####### ##### ############ ## ### ####. #####, ### ##### #####, ##### ## # #### ### #### #####. # #### ##### ### ## ######## ## ### #### ## ############, ### ### ### ## ### ###### #### ### #### #####. ### #### ##### ### ## ####### ## ### ####, ### ### #### ## ###### ## ### #########. ######, #### ######## ###### ##### ### ####### ## # ######## ####.

13.1, ############ ##### ### #### ######## #### ######## ######. ### ## ### ######### ######## ###### ### ############ ### ######### ## ###### ## #####.####(5).

13.1.

####	##
############	### ##### ## ### #### ## # #### #### ######### ## # ####### ## ########## ## ##### ###### ## #### #####, #### ## filesize ## #### ######. #### ##### ## ##### #### ## # #### ###### ###### ## ########## #### ##### ##########. ##### ##### ## ### ######## #### ##### ### ##### ## ### ###### ####, #### ####### ### #### #### #### ####### ### ## #### ##### ###### # ##### ####### #####.
#######	### ####### ###### ## ### #### # ###### ####### ### #######. ######### ######### #### ## ###### ## ###

####	##
	######. #### ## # ##### ## ### #### ########, ### ### ########## ## ### ### ## ######### ## #### ## ### ###### ######### ## top ### ps.
########	### ######## #### ## # #### ### #### ### ###. ###### #### ###### (# 17.11, ######), #### ##### ## ######## ## ########## #####, ### ### ### ## ### ##### # #### ####.
#######	### ####### ###### ## ########## ### ########## ######### # #### ### ###. #### ##### ### ### ## ###### #### ### ###### ##### ######### ## kern.maxproc. ######## #### ##### ### ##### ### ###### # ###### ############ ## #### #####, #### ## ######### # ##### #######, ##### #### ## #########.
############	### ####### ###### ## ###### # ####### ### ####### ## ## ###### #### #### ###### ##### #####(2). #### ############### ########, #### ## ###(8), #### #### #### ###### ## #### ## ### ###### ###### ## ####, #### ## ### ########## ## #### #########.
#########	### ####### ###### ## ###### # ####### ### ####### ## ### ##### ####. ## ######## #### #### ###### ### #### #####. #### ## ### # ######### ##### ### ########### ###### ###########, ### ## # #### #####.
#########	### ####### ###### ## ##### # ####### ### #### ####. ## #######, ##### ### #### ## ######### ####### ### ### ########, ## ## ####### ### ## ### #### ### ###. ### ########### ##### ### #### ## ####### ## kern.maxfiles.
######	### ##### ## ### ###### ## ####### ###### # #### ### #######. #### ### ## ######### #### ## ##### ####### ##############.
#########	### ####### #### ## # ####### #####. #### ##### ## ### ########## ## ##### ### ###### ## ###### # ####### ### ###, ## ## ###### ## #### ## ########## #### ##### ######.

######:

- ######### ####### ## ###### ####### ## /etc/rc ### ######## ## ### daemon ##### #####.
- ######## ### ####### /etc/login.conf ## # #### ###### ## ########## ###### ### #### ######, #### ### ### ## ########### ### ##### ######. ####### # ##### ### #### ### #### ### ###### ## ## #####, ##### ####### ## ### ### ### ### # ###### ## ############.
- #### ##### # ### ## ######### ### ########## ##### ## ### #### ######## ##############.
- #### ###### ##### ## ########## #########, ### ### #### ## # #####. ### #######, ####### openfiles ## 50 ##### #### #### ######## ### #### #### ### #### ## ## 50 #####. ### ##### ###### ## ##### # #### ### #### ## ### ##### ## openfiles ########## ## ### ##### ## maxproc. #### #### ####### ## ###### ##########.

#######, ##### ## ###_####(1), #########(2), ### #####.####(5).

13.13.2.

10.2, rctl ####### ## ##### #### ### ######. ######## ######### ######## #### #### ## ## ########## ##### ### ############ ## # 8, ## ####### ##. ### ##### ##### ## ###### GENERIC ## # ###### ###### ############# ####, #### ####### ### ######:

```
options     RACCT
options     RCTL
```

######, rctl ### ## #### ## ### ##### ### ### ######.

#######, ##########, ########, ### ######, ## #### ## #### ####### ####:

```
user:trhodes:maxproc:deny=10/user
```

####, ### ####### ## user, ### ########## ## trhodes, ### ########, maxproc, ## ### ####### ###### ## #########, ### ### ###### ## deny, ##### ###### ### ### ######### #### ##### #######. #### ##### #### ### ####, trhodes, #### ## ########## ## ## ####### #### 10 #########. ##### ######## ####### ####### ####### ## ### #######, ####### # ############ ## ####(8), ## ####### # ####### ## ### #######.

#####. ##### #### #### ## ########## ## 10 #########, #### ####### #### ####### ### #### #### ########## ##### ##### ##### ####### ## ### ######### # screen #######. #### # ######## ##### ### #### ###, ## ##### #### ## #######, ## ## #### #######:

```
% man test
   /usr/bin/man: Cannot fork: Resource temporarily unavailable
eval: Cannot fork: Resource temporarily unavailable
```

#######, # #### ### ## ######### #### ######### # ###### #####. #### #### ##### ## ####### ##:

```
# rctl -a jail:httpd:memoryuse:deny=2G/jail
```

/etc/rctl.conf. ### ###### ## # ####, ####### ### ######### #######. ### #######, ### ######## #### ##### ## ##### ##:

```
# Block jail from using more than 2G memory:
jail:httpd:memoryuse:deny=2G/jail
```

####, ### rctl ## ###### ## #### ### ####:

```
# rctl -r user:trhodes:maxproc:deny=10/user
```

####(8). #######, ## ######## ### ##### ### # ###### #### ## ########, #### ####### ### ## ######:

```
# rctl -r user:trhodes
```

subjects. ### ####(8) ## ##### ##### ####.

13.14. ## ####

Contributed by Tom Rhodes.

#####. ### #### #### #### ####### ### ######## ###### ## # ####### ###### ## ####### ##### ######## ##### ##### ## ###### ########## ## ##### #############. ##### #### ####### #### #### # ###### ## ###### ###### ###### ### #### ######; ########, #### ###### ###### #### ########## ####

######. ##########, ##### ## ## ###### ## ####### #### ###### ## ### ##### ####### ##### ##### ## ###### #### ##### ##########.

#####, ### ######## ####### ### ####### ########## ###### ## ########## ##### ### ########## ## ####### ########### ######. ####### ####### ###### #### ########## ##### #### ###### ## ### ###### #########. ## #### #####, #### ##### ### #### ###### ## ########## ####### #######, ## # #### ## ############## #### ## ######## ### ######. ##############, ### ######## ##### ### ######, #### ###########, ### #### ### ##(1) ####### ##### ###### #### ######. ### ## ############ ######## #### ######, ## #### ##### ###### ## ### ###### #########, # ###### ######## ### ########. ### #### #### ########## ## ######### ####.

########. ## # ####, ## ## ######### #### ### ##### ########## ## ########/#### ## ## ### ## ### ###(8) #######. ## ### ### ###(8) ####:

```
# pkg install sudo
```

########, ### ######### visudo #### #### ### ############# #### #### # #### ######. ##### visudo ## ###### ########## ## ## ##### #### # ##### ## ###### ####### ## ###### ##### ### ## ###### ###### ### #### ## #####.

############. ## ### ######### #######, ### ########## ##########, ####1, ##### ## #####, ####, ### ####### ### ### ########## ##### ## *webservice*. ## ##### #### #### ########## ## ####### ##### #####, ### #### #### ## ### ### ## /usr/local/etc/sudoers:

```
user1   ALL=(ALL)       /usr/sbin/service webservice *
```

webservice ##### #### #######:

```
% sudo /usr/sbin/service webservice start
```

#######; #######, ## #### ############, ##### ## ## ###### ### #### ## ###### ## ######## ### #######. # ###### #### ### #### #### ###### ## ## ###### #####. ##### ##### #### ###### # ### #####, ### # #### ## #### #####, ### ##### ### ####### ## ### ##### ## ###### ### #######:

```
# pw groupadd -g 6001 -n webteam
```

##(8) #######, ### #### ## ##### ## ### ####### #####:

```
# pw groupmod -m user1 -n webteam
```

#######, #### #### ## /usr/local/etc/sudoers ###### ### ###### ## ### ####### ##### ## ###### *webservice*:

```
%webteam   ALL=(ALL)       /usr/sbin/service webservice *
```

##(1), #### #### ######## ### ### #### ########. #### #### ## ######### ##### ##### #### ### #### ###### #########, # ####### ## #### ######## ###### ### #### ### ### ### ### ######.

#########. #### ## #### ###### ### ##### ###### ####### #### ##(1), ##### ### root ######## ## ####### ### ### #### ######## ### root ###########.

##

#####. ## ##### #####, ### #### ### ### #### # ######## ## #####. #### ########

NOPASSWD ########. ###### ## ## ### ############# ##### #### ##### ### ####### ## ### *webteam* ##### ## ###### ### ####### ####### ### ######## ###########:

```
%webteam   ALL=(ALL)       NOPASSWD: /usr/sbin/service webservice *
```

13.14.1.

#######. ##### ### ##### ## ### ########## ### ### ######## ########## #######, ### ######## ######### ####### #### ### ###### ### ##### ############. ## ###### #### #######, ### # ####### ### ######### #####, #### ####### #### # #### ########. ####### ##### ### ######## ########### #####, ####### ### ###### #### ### ########## ### ########## ###########.

```
Defaults iolog_dir=/var/log/sudo-io/%{user}
```

##

##########. ## ## #### ## ### ### ###### ###### ######### #### ####### ########### #### ## ## ####. ## ########, #### ##### #### #### ### ############## ### ### ### ########## #######. ## ###### #### ########, #### ### ######### ### ####### ####### ###### sudoers.

sudoers ####, ### #### ############# ### ## ####### #### ### ####### ## ### ######. ## ### ####### #####, ### ####### *webteam* ##### ##### #### ### ######### ########## ########:

```
%webteam ALL=(ALL) NOPASSWD: LOG_INPUT: LOG_OUTPUT: /usr/sbin/service webservice *
```

##, ### *webteam* ####### ######## ### ###### ## ### *webservice* ########### #### ## ######. ### #### ## ######## ### ####### ######## ### ## ######### ####:

```
# sudoreplay -l
```

######, ## ###### # ######## #######, ###### ### ### TSID= #####, ### #### #### ## ########## #### ## ##### ####### ## ###### ### ####### ## ###### #####. ### #######:

```
# sudoreplay user1/00/00/02
```

##

######, ### ############# ## #### ## ###### ######## ### ##### #### # ######## ## ### #### ### #### ##. ## ## ########## ## ### # ##### ##### ####### ## ######### ######### ###### (###) ## ####### ######## ## #### ##### ############## ### ####### ## ###### ###########.

sudoreplay ## ######### ##########. ####### ### ############# ### #### ###########.

14.

Contributed by Matteo Riondato.

14.1.

4.#

######(2) ## ###### ######################### ############ ###### ######################### ###### ## ######## ######

###########

######

- ########## #### ######### #### #################
- ########## #### ####
- ## ## ######## ######### # ## #################
- ####### #### ################# #### ###########

root ###### #### ########## ## root ######## ####

##########################

##########

- #### ###### ####### #######
- ########## #####
- #### ##############

> ##
>
> #### ######################### #### ########################### #### ########### #### ########################
>
> ############### #### ############################### #### ##################

14.2. ####

######## ####### #### #### ### ##### ####### ############ #############

######(8) (##)

####### ######(2) ####### #### (###### ####) ################

######(2) (##)
####

####(8) (##)
###############

(##########)
#########

(##########)
################

14.3. #####

(######### ######) ##

######## ################## #### ############ DESTDIR ###########

DESTDIR#

```
# sh
# export DESTDIR=/here/is/the/jail
```

########(8)

```
# mount -t cd9660 /dev/‘mdconfig -f cdimage.iso‘ /mnt
```

####### ####### ### ###### ############### #### ### ##############

####### (#### ######)#

```
# tar -xf /mnt/usr/freebsd-dist/base.txz -C $DESTDIR
```

#########

```
# for sets in BASE PORTS; do tar -xf /mnt/FREEBSD_INSTALL/USR/FREEBSD_DIST/$sets.TXZ -C -
$DESTDIR -; done
```

####(8) ###########

```
# setenv D /here/is/the/jail
# mkdir -p $D     ❶
# cd /usr/src
# make buildworld ❷
# make installworld DESTDIR=$D ❸
# make distribution DESTDIR=$D ❹
# mount -t devfs devfs $D/dev  ❺
```

❶ ## #### ###### #### ######### #### ##### #### ############ /usr/jail/*jailname*### *jailname* ##### #### ######### /usr/ ######## #### ######## ##### #### ####### ####### ###############
❷ ###### make world # make buildworld ###### ########################## ######## ### #####
❸ ############ #### ################ ####################
❹ #### # distribution ######################### /usr/src/etc/ ######## #### ### /etc###$D/etc/#
❺ # #### ### #####(8) ### #### ############ ################ #### ######## #####(8) ###### ######### #####(8) # #####.####(5) ###########

####(8) ########(8) ############ # 14.1, #### ################################ #### ####*command* ### #### ########### #### ###/etc/rc ################## ####### ######## ### #### # ##### ####

rc

1. ######## #### #### ##.####(5) ####

```
jail_enable="YES"   # Set to NO to disable starting of any jails
jail_list="www"     # Space separated list of names of jails
```

> ##
>
> # jail_list ## #### ############

2. ###### jail_list ## #### ###### ##.####(5) ######## #####

```
jail_www_rootdir="/usr/jail/www"     # jail's root directory
jail_www_hostname="www.example.org"  # jail's hostname
jail_www_ip="192.168.0.10"           # jail's IP address
jail_www_devfs_enable="YES"          # mount devfs in the jail
```

   ##.####(5)#### #### ############## #### # /etc/rc ############ #### ####### jail_*jailname*_exec_start ##############

> ##
>
> ################ ##.####(5) #####

rc.conf ####### #######(8) ######

```
# service jail start www
# service jail stop www
```

#####(8) ####### ###(8) ### #### # JID##### #####(8) ## #### #####

```
# jls
   JID  IP Address      Hostname                      Path
     3  192.168.0.10    www                           /usr/jail/www
# jexec 3 /etc/rc.shutdown
```

####(8)

14.4.

########### #### ########## #### ### ####### ###################### ######

- #### ## ### ####### ######### ### ###### ### ######## ### ######## ############ ########### ## # #### ############.

- #### ## ### ########## ############ ### #### ##########, ##### ### ######### ####### ### ####### ##### ##########, ### ### ## #### ## ######### ####### ########## #########.

14.4.1. # ####### ### ####

######(8) #########. # ####### ####### ## ###### ###### ## # ##### ### ########## ### ### ######## #######: ### security.jail.* ######### ## ####### ###### ####### #### ## # #### ## ### #### ############ #######, ######## #### ##### ####### #####. ##### ###### ## ################, ### ### #### ########## ##### ####, ###### ##### ## ### ####(8) ### ######(8) ###### #####.

- security.jail.set_hostname_allowed: 1
- security.jail.socket_unixiproute_only: 1
- security.jail.sysvipc_allowed: 0
- security.jail.enforce_statfs: 2
- security.jail.allow_raw_sockets: 0
- security.jail.chflags_allowed: 0
- security.jail.jailed: 0

root ####. #### #### ##### ### #### ########## ##### ###### ## #######. ### root #### ## ### ######## ## ##### ## ####### #### ######## #### ###### # ####(8). ### root ###### # #### ### ### #### ## ###### #####(8) ########, ### ######## #####, ## ## #### ##### ############## ##### ##### ####### ############ ## ######### ####, #### ## ####### ### securelevel ## ### ######.

#####, ### ######### ## # #### ## ### ############## ########. ### ###(8) ### #####(8) ######## ### #### ## ### #### ####### ######, ### ### ## #### ## ######## ### ######### ###### #####:

- ##### # #### ## ###### ##### ### ##### ############ #### ########## (###), ## #######, ######## ### ####.
- ###### ## # ####### ####, #### ### #### ######, ### ### # ####### ###### ### #### ## ####### ############## ##### ###### ### #### ######. #### ## ########## ###### #### ### root #### ##### ## ####### #### #### # ####. ### #####(8) ####### ### #### ## #### ## ##### # ##### ## # #### ## ## ############## ## ##; ### #######:

```
# jexec 1 tcsh
```

14.4.2. # ####### ####

##############, ### ## ### #### ######## ### ###### ## ########/######. ## ## # ### ## ####### #### ########## ## ####(8) ##########. ###### ##### ## ### ######## ####### ## ###### ### #### ###########.

14.4.3. ## ####

#######(1) ## # #### ##### ######## ### ########### ## #### #####. ## ## ######## ## ###### #### ######## ### ## ## ########### ## ### ###############(8) ## ######## ##### #######. ### -b ## ####### ### #### ## ### #### ## ## #######.

```
# freebsd-update -b /here/is/the/jail fetch
# freebsd-update -b /here/is/the/jail install
```

14.5. ####

Contributed by Daniel Gerzo.
Based upon an idea presented by Simon L. B. Nielsen.
And an article written by Ken Tom.

########. #### ### ## #### ######### ### ####### ## # ### ## ##### ### ####### ### ######## #######.

#####_######(8) ######, ## #### ######## ## #######. #### ##### ## #### ########## ## ### ###### ########, #### ## ####, ###, ### ####, #### ########## #####. ############, ## ######## # ###### ### ## ###, ######, ### ####### #####.

##

####### ######### #####, #### ## ######, ##### ######## ## ###### ###### ## ############# ####### ##### ### ## #### ######### #### #### #####. ###### ## ####### ## #### ###### ## # 14.6, ### ###### ## #####.

###:

- ###### # ###### ### #### ## ########## #### ######### #### #### ### ####### ####### # #### ############ ## #### ### ##### ####.
- #### ## #### ## ### ### ##### ## ###### ######## ####.
- #### ## #### ## ###### ## ####### ######## #####.
- #### ## ######## ## ### # ########## ####### ######.
- ## ######## ##### ########, ######## ## #### ## ######## ### ########### ## ##########.
- #### ##### ### ######, ## #### ## ########.

######, ######### ###### ######## ##### ## ####### #### #### #### ### ### ##### ##### ###### ### ####. # ###### ### ## # ######## ######## ####, # #########, ## # ##### ###### ###### ######. #### ######## #### ########## ###### ######.

#######:

- ### ##### ### ##### ##### ### /home #########.
- #### #### #### ## ####### ##### ### /home/j #########.
- ### ######## ### #### #### ### ### ######### ######### ### ### ## ### ##### ## /home/j/mroot.
- # ##### ######### #### ## ######## ### #### #### ##### ### /home/j #########.
- #### #### #### #### # /s ######### #### #### ## ###### ## ### ########## ####### ## ### ######.
- #### #### #### #### ### ### ########## ###### #### ## ##### #### /home/j/skel.

- ### ########## ####### ## #### #### #### ## ####### ## /home/js.

14.5.1.

########.

23.6, ##### ######. ############, #### ######## #### ### ########/##### ####### ## #### ### ######## #### ## #### ## ######## ### ####### ##### ##########.

1. #####, ###### # ######### ######### ### ### ######### #### ###### ##### #### ####### ### ####### ######## ### ### #####. ####, ###### ######### ## ### ####### ###### #### ### ####### ### ##### #### #### ###### ## ### #### ########:

   ```
   # mkdir /home/j /home/j/mroot
   # cd /usr/src
   # make installworld DESTDIR=/home/j/mroot
   ```

2. ####, ####### # ####### ##### ########## ### ### ##### ## #### ## # ####### ###### ####, ##### ## ######## ### ###########:

   ```
   # cd /home/j/mroot
   # mkdir usr/ports
   # portsnap -p /home/j/mroot/usr/ports fetch extract
   # cpdup /usr/src /home/j/mroot/usr/src
   ```

3. ###### # ######## ### ### ########## ####### ## ### ######:

   ```
   # mkdir /home/j/skel /home/j/skel/home /home/j/skel/usr-X11R6 /home/j/skel/distfiles
   # mv etc /home/j/skel
   # mv usr/local /home/j/skel/usr-local
   # mv tmp /home/j/skel
   # mv var /home/j/skel
   # mv root /home/j/skel
   ```

4. ### ########### ## ####### ####### ############# #####. ####, ###### ### ##### ########## #### ########## #######:

   ```
   # mergemaster -t /home/j/skel/var/tmp/temproot -D /home/j/skel -i
   # cd /home/j/skel
   # rm -R bin boot lib libexec mnt proc rescue sbin sys usr dev
   ```

5. ###, ####### ### ########## #### ###### ## ### ######### #### ######. ###### #### ### ######## ### ####### ## ### ####### s/ ######### ## ### ######## ## ########### ## ### ##### ######### #### ##### ### ############ ## ####.

   ```
   # cd /home/j/mroot
   # mkdir s
   # ln -s s/etc etc
   # ln -s s/home home
   # ln -s s/root root
   # ln -s ../s/usr-local usr/local
   # ln -s ../s/usr-X11R6 usr/X11R6
   # ln -s ../../s/distfiles usr/ports/distfiles
   # ln -s s/tmp tmp
   # ln -s s/var var
   ```

6. ## # #### ####, ###### # ####### /home/j/skel/etc/make.conf ########## #### ####:

```
WRKDIRPREFIX?=  /s/portbuild
```

####. ######## #### ### ##### ######### ## #### ## ### ######### ######. ### ###### #### ### WRKDIRPREFIX ###### ###### ## ## #### ## ### ########## ####### ## ##### ####.

14.5.2. ##

/etc/rc.conf. #### ####### ############ ### ######## ## 3 #####: NS, MAIL ### WWW.

1. ### ### ######### ##### ## /etc/fstab, ## #### ### ######### ######## ### ### ##### ### ### ##### ##### ##### #### ## ######### ## ### ########## #####:

```
/home/j/mroot   /home/j/ns     nullfs  ro  0   0
/home/j/mroot   /home/j/mail   nullfs  ro  0   0
/home/j/mroot   /home/j/www    nullfs  ro  0   0
/home/js/ns     /home/j/ns/s   nullfs  rw  0   0
/home/js/mail   /home/j/mail/s nullfs  rw  0   0
/home/js/www    /home/j/www/s  nullfs  rw  0   0
```

   ## ####### #### #### ######## ###### ###### ###### #### ### #### #### ####### ## ### ######### ###### ###### ## ### #####, ### #### ### ####### ### #### ### ## 0.

2. ######### ### ##### ## /etc/rc.conf:

```
jail_enable="YES"
jail_set_hostname_allow="NO"
jail_list="ns mail www"
jail_ns_hostname="ns.example.org"
jail_ns_ip="192.168.3.17"
jail_ns_rootdir="/usr/home/j/ns"
jail_ns_devfs_enable="YES"
jail_mail_hostname="mail.example.org"
jail_mail_ip="192.168.3.18"
jail_mail_rootdir="/usr/home/j/mail"
jail_mail_devfs_enable="YES"
jail_www_hostname="www.example.org"
jail_www_ip="62.123.43.14"
jail_www_rootdir="/usr/home/j/www"
jail_www_devfs_enable="YES"
```

   ### jail_*name*_rootdir ######## ## ### ## /usr/home ####### ## /home ####### ### ######## #### ## /home ## # ####### ####### ############ ## /usr/home. ### jail_*name*_rootdir ######## #### ### ## ### ## # #### ##### ######## # ######## ####, ######### ### ##### #### ###### ## #####.

3. ###### ### ######## ##### ###### ### ### ######### #### ###### ## #### ####:

```
# mkdir /home/j/ns /home/j/mail /home/j/www
```

4. ####### ### ########## ######## #### #### #### ##### ########/#####:

```
# mkdir /home/js
# cpdup /home/j/skel /home/js/ns
# cpdup /home/j/skel /home/js/mail
# cpdup /home/j/skel /home/js/www
```

5. ## #### #####, ### ##### ### ##### ### ######## ## ###. #####, ##### ### ######## #### ####### ### #### ####, ### #### ##### ####:

```
# mount -a
```

```
# service jail start
```

###. ## ##### ## #### #### ####### #########, ### jls. ### ###### ###### ## ####### ## ### #########:

```
# jls
   JID  IP Address      Hostname                Path
     3  192.168.3.17    ns.example.org          /home/j/ns
     2  192.168.3.18    mail.example.org        /home/j/mail
     1  62.123.43.14    www.example.org         /home/j/www
```

#####, ## ###### ## ######## ## ### #### #### ####, ### ### #####, ## ######### #######. ### JID ###### ######### ### #### ############## ###### ## #### ####### ####. ### ### ######### ####### ## ####### ############## ##### ## ### #### ##### ### ## 3:

```
# jexec 3 tcsh
```

14.5.3.

########. ####, ## ######## # ### ## #### #### ## ### ##### ####### ###### # ####### #####.

1. ### ##### #### ## ## ####### ### #### ######. ####, ###### # ### ######### ######### ######## ## /home/j/mroot2.

   ```
   # mkdir /home/j/mroot2
   # cd /usr/src
   # make installworld DESTDIR=/home/j/mroot2
   # cd /home/j/mroot2
   # cpdup /usr/src usr/src
   # mkdir s
   ```

   ### installworld ####### # ### ########### ###########, ##### ###### ## #######:

   ```
   # chflags -R 0 var
   # rm -R etc var root usr/local tmp
   ```

2. ######## ### ########## ######## ### ### ###### #### ######:

   ```
   # ln -s s/etc etc
   # ln -s s/root root
   # ln -s s/home home
   # ln -s ../s/usr-local usr/local
   # ln -s ../s/usr-X11R6 usr/X11R6
   # ln -s s/tmp tmp
   # ln -s s/var var
   ```

3. ####, #### ### #####:

   ```
   # service jail stop
   ```

4. ####### ### ######## #### ####### ## ### ########## ####### ### ######## ## ### ######### ###### (/s):

   ```
   # umount /home/j/ns/s
   # umount /home/j/ns
   # umount /home/j/mail/s
   # umount /home/j/mail
   # umount /home/j/www/s
   # umount /home/j/www
   ```

5. #### ### ### ######### #### ###### ### ####### ## #### ### ### ###. #### #### ##### ## # ###### ### ####### ## ### ### ######### #### ###### ###### ######### ## #####. ### ###### ########## #### #### ########### ## #### # ### ######### #### ###### ### #### #######. #### ### ######## ####### ##### ########## #### ## ### ### #### ###### ## #### #### ##### ### ######:

```
# cd /home/j
# mv mroot mroot.20060601
# mv mroot2 mroot
# mv mroot.20060601/usr/ports mroot/usr
```

6. ## #### ##### ### ### ######### ######## ## #####, ## ### #### ######### #### ## ## ####### ### #### ####### ### ##### ### #####:

```
# mount -a
# service jail start
```

jls ## ##### ## ### ##### ####### #########. ### mergemaster ## #### #### ## ###### ### ############# #####.

14.6. ## ###### ##

Originally contributed by Warren Block.

######## ### ######## ######## ##### ### ####### ###### ####### ### ###########. #### ######### ###### ######### ### ####### ########## #### #### #####. # ######## ## ####### ## # ########. ########## ##### ### ##### _######(8) ## ##### #### ## ### ######## ########### ####### ##### ########## #### #####. #### ########## #### ##### #### # ### ######### ## #### ##### ###### ############ ### #########. ######### ### #### ## ### ######## ## ### ######## ############ ######## ### ## ### ##### #####.

########## ######## ### ######## ### ######### ## ###### ## ### ###### ### ####, #####://########.###/####/########/######/.

14.6.1. ##

########## ###### ######## ## ###### # ######## ######### ### ### ## #####, ########## ### #### ## #######, ### ######## ### #######.

1. ## #### #### ######## ####### ### ### ###### ######## ####### ######### lo0, # ###### ######## ######### ## ####### ## ###### ## ##### ## /etc/rc.conf:

```
cloned_interfaces="lo1"
```

lo1 #### ## ####### #### ### ###### ######. ## ### #### ## ####### ######## ####### # #######:

```
# service netif cloneup
Created clone interfaces: lo1.
```

####.

####, ###### ## ### ######## ####### 127.0.0.1 ## ########## ## ### ##### ## ####### ######## ## ### ####. ## #### ### #### ######## ########## #### ### ### lo1 #########, #### ######### #### ## ######### ##### ## ### #### ## ########## ### ## ######### ##### #### ######## # ### ####.

127.0.0.0/8 ########.

2. ####### ########/######:

```
# cd /usr/ports/sysutils/ezjail
# make install clean
```

3. ###### ###### ## ###### #### #### ## /etc/rc.conf:

```
ezjail_enable="YES"
```

4. ### ####### #### ############# ##### ## ###### ####. ## ### ## ####### ########## ### ### ####### #######:

```
# service ezjail start
```

14.6.2.

#########, ### ######## ######### ######### ### ## ####### ### #########. #### #### ## #### ###### #### ## ### #### #### ########.

########, -p ###### ### ##### #### ## ## ######### #### ########(8) #### ### ########. #### ###### #### ## ### ##### ######### #### ## ###### ## ### ### #####. ##### # ######## #### ## ### ##### ######### ### ##### ######## #### #### ### ####. ### ###### ### ######## ## #### ######: ####://########.###/####/########/######/####.

- ## ######## ### #### #### ###############

  ### # ######## ##### ## ### ####### ####### ######## #### ## ### #### ########, ### install. ### #######, ## # #### ######## ####### ####### 10#######, ### ###### ####### ####### ## ####### #10 #### ## ######### ## ### ####):

  ```
  # ezjail-admin install -p
  ```

- ## ######## ### #### #### **installworld**

  ### ######## ### ## ######### #### ######## ####### ## buildworld ## ### #### #### ezjail-admin update.

  ## #### #######, ####### 10####### ### #### ##### #### ######. ### #### ########## ### #######. #### installworld ## ########, ########## ### ###### /usr/obj #### ### ########.

  ```
  # ezjail-admin update -i -p
  ```

  ### ###### /usr/src ## #### ## #######. # ######### ###### ######### ## ### #### ### ## ######### #### -s ### # ####, ## ### #### ezjail_sourcetree ## /usr/local/etc/ezjail.conf.

##

#####. #######, ########## ######### ### ###### ## ### #### #### ########## ####. ## ########, ##### ##### ### ###### ## /var/ports/distfiles ###### #### ####. /var/ports ###### #### #### ## #### #### ## # #### ######### #### ######## #####.

##

########. ######## ## ##### ############## ### ####### ## ######### ####

#########. ### #### ######## ##### ########## ### ###### ##### ########. ## ### ## ###### ## ########## # #### ### ### # ########## ######## ###### ## /usr/local/etc/ezjail.conf:

```
ezjail_ftphost=http://ftp.FreeBSD.org
```

#.2, #### ## ### # #### ## #####.

14.6.3. #######

ezjail-admin create. ## ##### ########, ### lo1 ######## ######### ## #### ## ######### #####.

14.1. ###### ### ##### # ###

1. ###### ### ####, ########## # #### ### ### ######## ### ####### ########## ## ###, ##### #### ##### ## #########. ## #### #######, ### #### ## ##### dnsjail.

   ```
   # ezjail-admin create dnsjail 'lo1|127.0.1.1,em0|192.168.1.50'
   ```

   ##

   #### ####### ######## ### ## ##### ####### ########. # ### ####### ########, #### ####### ####(8), ### ### ####### ########. ## #####, ### ####### ####### ### ######## ## ####### ### ########. ######## #### ####### #### #### ### ####.

   ############, # #### ######### ##### ### #######. ### #######, ######## ########## ############ ##### ### ####(8) ## ##### ### ############ ## ##### #########. #### ### ####### ####### ### ######## ###### ## # ####, #### ### ## ####### ## ####### ### ###### ############ #### ### ### ########## ####, /usr/local/etc/ezjail/*jailname*. ###### ### parameters #####:

   ```
   export jail_jailname_parameters="allow.raw_sockets=1"
   ```

   ## ### ###### ### ####### ####### ###### ######## ## ### #### ######## ######## ####.

2. ##### ### ####:

   ```
   # ezjail-admin start dnsjail
   ```

3. ### # ####### ## ### ####:

   ```
   # ezjail-admin console dnsjail
   ```

#########. ######## ######## ##### ## ##### ##### #######:

1. ### ### **root** ########

   ####### ## ### #### ### ### ### root ###### ########:

   ```
   # ezjail-admin console dnsjail
   # passwd
   ```

```
Changing local password for root
New Password:
Retype New Password:
```

2. #### #### ##############

   ### ###### #### #### ### ## ### #### #######(8). ## ##### ######## ##### ########, ### #########(8) ##### ## /etc/crontab ### ## ######### ## #######. #### ### ######## ## ###### ### ########## ######## ##### #### #### #### #######, ### ##### ### ### ####### ## ###### #### ########.

3. ### #######

   ##### ###### #### ###### ##### ## /etc/resolv.conf ## ### ##### ## ### ####.

4. #### **/etc/hosts**

   ###### ### ####### ### ### ### #### #### ## ### localhost ####### ## /etc/hosts.

5. ######### **/etc/rc.conf**

   ##### ############# ######## ## /etc/rc.conf. #### ## #### #### ########## # #### ########. ### #### #### ### ## ####### ### ### ### ####. ##### ###### ### ####### ######## ## ### #### ##############.

##########, ### ############ ### ##### ### #### ### ####### ### ## #########.

##

####. ### #######, #### ## ### ####### ########## ###### ######## ########/############## ### #### ####/################## #### # JAIL ###### ##### #### ## ####### ### #### ## #### ######### ###### # ####.

14.6.4. ##

14.6.4.1.

####### ### ########## #### ## ### ######## ## ###### ## ### ##### #####, ######## ### ######## ############# ####### ### ## ### ##### #####. ###### ###### ## ###### ####### ### ## ####.

####, #### ####### ## ## ### ########, ###:

```
# ezjail-admin update -b
```

####, ####### ## ## ### ######## ####:

```
# ezjail-admin update -i
```

##############(8). ##### ####### #### ### #### ########## ## ## ##############(8) #### ##### ### ########. ### #### ######### ### ## #### #### ######## ######## ## ####### ### ######### #### #### ######.

####. ### #######, ######## #### #########1 ## #########2.

```
# ezjail-admin update -u
```

#######, ##### ####### ### #### ###### ## ######### ## # 23.2.3, #### #########. #### ### #### ### #### ######## ### ########, ### ######## ### #### ## ########.

######(8) ### ## ### ## ########## ##### ####### ## ######### ######### ## ### ########, ## ### ######## ####### #### ## #########. ### ####(1) ## ######### ### ######## ####### ## ### ########:

```
# file /usr/jails/basejail/bin/sh
/usr/jails/basejail/bin/sh: ELF 64-bit LSB executable, x86-64, version 1 (FreeBSD), dynamically linked (uses shared libs), for -
FreeBSD 9.3, stripped
```

9.3-RELEASE ## ### ####### ####### ## ### #### ######:

```
# ezjail-admin update -U -s 9.3-RELEASE
```

########, ###########(8) #### ## ### ## ###### #### ###### ############# #####.

###########(8) ####### ## ### ####### ### ############### ## # ####. ## # ###### ######## ## ##### ### ### #######, #### ###########(8) ###### #### ## ### #### ###### #### ####:

14.1. ##### #### # ###########(8)

/usr/src #### ### ######## ### ###### # ### /usr/src ## ### #### ## # ##########. ##### ### #### ########## /usr/src ######### ## ### ###### ### /usr/src ##########:

```
# rm /usr/jails/jailname/usr/src
# mkdir /usr/jails/jailname/usr/src
# mount -t nullfs -o ro /usr/src /usr/jails/jailname/usr/src
```

####:

```
# ezjail-admin console jailname
```

####, ### mergemaster. #### #### ### #### #######:

```
# cd /usr/src
# mergemaster -U
# exit
```

#######, ####### ### ###### /usr/src:

```
# umount /usr/jails/jailname/usr/src
```

14.2. #### #### # ###########(8)

#######, ###########(8) ### ## ### #### ### ####:

```
# mergemaster -U -D /usr/jails/jailname
```

14.6.4.2. ## ####

#####. ######## #### #### ## ### ##### #### ##### ### ##### ##### ### ####### ####### ####.

########(8):

```
# ezjail-admin update -P
```

14.6.5. ##

14.6.5.1. #####

#######. ##### ### ## ######## ####### ### ######### #### stop ### start:

```
# ezjail-admin stop sambajail
Stopping jails: sambajail.
```

#######, ##### ### ####### ############# #### ### #### ######## ######. ############ ### ## ######## #### config:

```
# ezjail-admin config -r norun seldomjail
```

#######. # #### #### ## ####### ####### #### ### ## #######.

######## ######### ## #### #######:

```
# ezjail-admin config -r run oftenjail
```

14.6.5.2. #####

archive ## ###### # .tar.gz ####### ## # ####. ### #### #### ## ######## #### ### #### ## ### #### ### ### ####### ####. ######## ##### ### ######## ## ### ####### #########, /usr/jails/ezjail_archives. # ######### ####### ######### ### ## ###### ## ######## ezjail_archivedir ## ### ############## ####.

######, ## ## ######## #### ### ## ######## #### ## #### restore. # ### #### ### ## ######## #### ### ########, ######### # ########## ### ## ##### ######## #####.

wwwserver:

```
# ezjail-admin stop wwwserver
Stopping jails: wwwserver.
# ezjail-admin archive wwwserver
# ls /usr/jails/ezjail-archives/
wwwserver-201407271153.13.tar.gz
```

wwwserver-clone #### ### ####### ####### ## ### ######## ####. ### ### em1 ######### ### ###### # ### ## ####### ## ##### ######## #### ### ########:

```
# ezjail-admin create -a /usr/jails/ezjail_archives/wwwserver-201407271153.13.tar.gz wwwserver-clone 'lo1|127.0.3.1,em1|192.168.1.51'
```

14.6.6. ###### #### ###

####### ### #### ### ###### ## # #### ######## ######## ## ######### ##. #### ####### ####### # ###### ############ #### ######.

- ### #### #### ## ###### dns1.
- ### #### #### ### ## ####### 192.168.1.240 ## ### ###### re0 #########.
- ### ######## ##### ### ####### ### ## 10.0.0.62 ### 10.0.0.61.

- ### ######## ### ####### #### ####### ### # ##### #### ######### ## ##### ## # 14.6.2, ######.

14.3. # #### ###

/etc/rc.conf:

```
cloned_interfaces="lo1"
```

########## ###### ### ### ######## #########:

```
# service netif cloneup
Created clone interfaces: lo1.
```

####:

```
# ezjail-admin create dns1 'lo1|127.0.2.1,re0|192.168.1.240'
```

####, ####### ## # ####### ####### ## ##, ### ####### #### ##### #############:

```
# ezjail-admin start dns1
# ezjail-admin console dns1
# passwd
Changing local password for root
New Password:
Retype New Password:
# tzsetup
# sed -i .bak -e '/adjkerntz/ s/^/#/' /etc/crontab
# sed -i .bak -e 's/127.0.0.1/127.0.2.1/g; s/localhost.my.domain/dns1.my.domain dns1/' /etc/hosts
```

########## ### ### ######## ### ####### ## /etc/resolv.conf ## ##### ### ## ##########:

```
nameserver 10.0.0.62
nameserver 10.0.0.61
```

#######, ####### ###/####99.

```
# make -C /usr/ports/dns/bind99 install clean
```

######### ### #### ###### ## ####### /usr/local/etc/namedb/named.conf.

(###) ## ######### ### ######## #### ### ######### ## #### ### ####### ## #### #### ######. #### ####### ## ##### #### ###### ### options ####### ####### ## ### ####:

```
...
// or cause huge amounts of useless Internet traffic.

acl "trusted" {
 192.168.1.0/24;
 localhost;
 localnets;
};

options {
...
```

listen-on ####### ## ###### ### ####### #### ##### ######### ## ### #######:

```
 listen-on { 192.168.1.240; };
```

forwarders #######. ### ######## #### ########:

```
/*
 forwarders {
  127.0.0.1;
 };
*/
```

######### ### ######## ## ######## ### /* ### */ #####. ##### ### ## ######### ## ### ######## ### #######. ############ ##### ### forwarders #######, ### ########## ## ### trusted ### ######## #######:

```
 forwarders {
  10.0.0.62;
  10.0.0.61;
 };

 allow-query       { any; };
 allow-recursion   { trusted; };
 allow-query-cache { trusted; };
```

/etc/rc.conf:

```
named_enable="YES"
```

######:

```
# service named start
wrote key file "/usr/local/etc/namedb/rndc.key"
Starting named.
# /usr/local/bin/dig @192.168.1.240 freebsd.org
```

########

```
;; Got answer;
```

########. # #### ##### ######## ## # ########

```
;; connection timed out; no servers could be reached
```

########. ##### ### ############## ######## ### #### #### ### ##### ######### ##### ### ### ### ###### ## ### ######## ### ########.

##########, #### #### ##### ##### #########. ### ### ######## ## ### ### ###### ## ### ###### ########## /etc/resolv.conf:

```
nameserver 192.168.1.240
```

######, ######### ######### ############## ## #### ########.

15. ###### (###)

Written by Tom Rhodes.

15.1.

####### ######## ######## ########## ##### ## ### #####®.1# #####. ##### ######## ########## ####### #### ###### ###### ####### ##### (# 13.9, ########) ### ######### ###### ####### (###). ### ###### ####### ####### ## ## ###### ## ##### ## ######### ######## ########. #### ####### ####### ########## ### # ###### ###### ## ### ######, ######### # ########## #######. ###### ####### ############## ####### ######## ###### ### ######## ### #######. ### ######### #### ## ### ########## ######### #### ########## ## ######## ## ######### ## ############## ### ### ######### ######. #### ## ## ######## ## ### ####### ######## ######### ## ############## ###### ####### (###) ##### ########## ## #### ## ### ########## ## #####.

##########.

##########

- ### ########### ########## #### ### ### #########.
- ### ############ ## ### ######## ###### ####### ## #### ## ### ########## ####### # ####### ### #### ####### ######.
- ### ############## ## #### #### ####### ###### ########## # ###### ## ### ### ### #########.
- ##### ### ######## ###### ####### ### ######## ## ####### ### ### ## ######### ####.
- ### ## ######### # #### ###### ########## ##### ### ### #########.
- ### ## #### ### ### ############# ## ###### ### ######### ### #### ######## ##########.

###############

- ## ####® # ####### ## (# 3, ####### ##)#
- #### #### ########## #### ######## ### ### ## ######## ## ####### (# 13, ###).

##

######## ### ############## ### ##### #### ## ###### ######, ########## ## #####, ## ######### ## ###### ### ######## ######## ## ####. #### ##########, ### ###### ### ## ###### #### ## ########## ###### # ######. ### ### ######### #### ######## ## ######## ######## ######. ######## ##### ######## ######### ### ####### ######## ######, ### ###### #### ##### ## ########## ######.

######. ############ ### ######## ###### ##### # #### #### ## ##############, ###### ######, ### ######## #######.

#########, ### ########## ## ### ### ######## ###### ####### #### ### ## ########. # ###### ## ######## ###### ####### ######## #### ### ### ######### #### ######## ############### ##### ### ######## ### ####

###########. ##### ## ###_####(4), ###_####(4) ### ###_####(4) ### #### ########## ## ##### ######## ###### ####### ### ### ####### ########## #### #######.

15.2.

#########:

- ###########: # ### ## ######## ### #### ## ## ########## ## #########, ##### ##### ### ##### ######## ###### ## ######## ######### ## # ######. # ########## ########## # ########, #### ## # #### #####, ##########, #######, ## #####. ############ #### ## ######## ## ######### # ################## ######## ######.

- #########: ### ##### ## ##### ##### ### ## ###### ## ####. ## ### ######### ## ### #### ## ########, ## #### ### ####### ## ##### #### ####.

- #####: ### ######### ## ######### ####### ## # ######## #########. ## ### ##### #########, ### ######## ## ########## ## ####### ## ####.

- #####: # ######## ######### ##### ### ## ####### ## #####, ###########, ## ##### ##### ## ### ######. ## ##### ## ########## # ############### #####. #### # ##### ## ###### ## # ####, ## ######### ### ######## ########## ## #### #### ### #### #### ###### ###### ## #####, #####, ### ######### #### # ####### ######## ########. ### ####### ### ############### ## ##### ###### ####### ## ### ###### ##############. #### ######### ##### # ##### ## ############ ### ######### ## ######## ## ## ###### ##### ##### ######## ##### ### ###### ## #### ##### ### ######.

- ##########: #### ######## ## # #### ###### ###### ##### ### ## ### ## ########### #### ##### ######(8), ###### #### ##### #####(5), ## ###### ### ######## ## # ### #### ######. #### ###### ####### ## ############# ## ##### ######### ### ###### ## ######### #######. #### ###### #### ####### ## ######## ###### ####### ##### ####### ########.

- ###### #####: # ###### ##### ### ###### #### ###### #### ### ##### ## ####### ###### ####### #### ### #### ## ####. ######## multilabel ## ### ###, ### ##### #### ####### ## ### #### ##### #######.

- ######: ## ###### ####### ##### ########## ##### ##### ### ######### ## # #######. #### ######## ##########, #####, ######, #######, #########, ######, ######## #######, ######## ## ### ##### #### ####### ## ###### ######. ## ###### ## # #### ######### ## # ###### ########. ###### ## ## ###### ########## ##### ###### ## ### ####.

- #######: ### ###### ###### #### ###### ########## ## #### ####### ####### #### ## # ####, #### #######, ## ###### #######. ## #######, #### ## ###### ###### # ###### ###### ## # ####### ## ###### ## # ####.

- ######: # ########## ## ##### ##### ####### ### ########## ### ## ## ########. # ###### ####### ######### ### ####### ##### ### ## ## #######. #### ####### ######### # ###### ## ## # ########## ## ##### ##### ######## ### #### ## #### ### ########## ### ####### ### ### ###### ## #### #### ### ###########.

- ###############: #### #### ## ###### ####### ### ####### ## ######## ###### ### ### ####### ## ######### ###### ##### ###########. ## #### #####, ### ######## ##### ## ######## ##### ### ####### ## ########. ##########, ### ####### ### ######### #### ### ####### #### #### ## ######.

- ##############: #### #### ## ###### ####### ######## ######## ###### ### ### ####### ## ######### ########### ##### ## #### ######. ## #### #####, ### ######## ######## ##### ## ### #### ## ######## ##### ### ####### ## ########. ### #### ######## ###### ###### ## ######## ## ### #### ## ###_#####(4).

- ###########: ######## #### #### ########## ########## ######## (###). # ########### ##### ######### ### ######### ## ###### ### #### ###### ##. ## ### ########### ##### #########, ## #### ### ########## ## ### ########, ## ###############, ## ### ####.

15.3. ## ###

######. #### ####### # #####, ### ############# #### ########## ### ############ ## ##### ## ####### ########## ## ######### ######## ## ### ######. ### ########## ######### ## ## ###### ###### ## ### ###### ###### ######, ## ###### ####### ######### ##### ########## ## ######### ####.

######. #### #### ########, ### ##### ######## ### ## ### ########### ######### ## #### # ########. ## ##### ########, ### ###### ### ## ######### ## #### ## # ###### #### ###.

########: ###### ##### ### ##### #####. ## #######, ### ###### #### ### ###### #####. ### ############# ###### ## ##### ## ### #### ### #### ## #### ## ##### ## ######### ######## ##### #### ### ############ ## ### ######## ######## #####.

######. ##### # ###### ##### ###### ######## ### ### ## ###### ########### ###### ### ###### ######, ## ######## ##### ############## ########, ### ######### ### ########### ## ######## ##### ####### ########. #######, ## #### ############, # ###### ##### ###### ### ## ### #### ## ########.

root ########## ### ######## ## #### ##### ### ###### ## ### ########### ########## ### ###### ######. # ####### ########## ## #### #### ###### ####### ### #### ######## root. ##### ####### #### ####### #### #### ## ######## ## ### #####, ### root ### ###### ## ###### ### ######## ## ### ####.

###########, # ##### ##### ###### ### ## ### ## # ### #### ###### ## ####### multilabel ## ######(8). # ##### ##### ###### ####### #### ####### ## ###### ## #### ### ### ########### ### #####. ### ######## ## ### # ##### ##### ## ###### ##### ###### ## #### ######## ### ######## ##### ######### ### ######## #######, #### ## biba, lomac, ### mls. #### ########, #### ## seeotheruids, portacl ### partition, ## ### ### ###### ## ###.

#####. #### ######## ###########, #####, ### #### ###### #####.

multilabel ## ### ######### ### #### ######. #### ### #### ## #### ## ########### #### ### ## ### # ########### ### ### #### #### ######:

```
# tunefs -l enable /
```

> ##
>
> #### ##### #### ########### ######## #### ####### ### multilabel #### ## ### #### #########. ## #### ## ### ####, ###### ###### # 15.8, #### #######.

#####, # ##### ##### ###### ### ### ## ###### ## ### #### ###### ###### ## #### ########. ######## ## ####### ######## ### ##### ### # ####### ### ######. #### ####### #### ### ###### #####, biba/high, ### ########## ## ### ####### #### #######. ## ### ### ###### ##### ## ### ## biba/low ## ####### ##### ## ###########, ## ##### ## ######### ## # ######## ### /usr/local #### ###### ### ## biba/low.

15.3.1.

######### ### ######## ## ##### ###### ###### ############## #### ## ######### ##### ### #### ###### #########. ##### ######## ######## # ###### ######### ### ###### ## ####### ############## ## ### ############ ### ############ ## ### ##############.

setfmac, ##### ## #### ## ### ### ###### ## ###### #######, ### setpmac, ##### ## #### ## ### ### ###### ## ###### ########. ### #######, ## ### ### biba ### ##### ## high ## test:

```
# setfmac biba/high test
```

##########, ### ###### #### ## ######## ####### #####. # ###### ##### ## ########## ###### ##### ####### ###### #### ### ##### ## ##### ### ## ######## ## # ##########. ######. ##### ########## ### ####### ######### ########. ### ########, ### #### ### ### ## ##### ## ### #### ########## ## ####### ### ######, ### ###### ### ### #####, ## ### ###### ### ## #########. # ######### ###### #### ### ##### ### ######## ## ####### ### ####, ##### ####### ## # ######## ## ### ####, # ######## ## ### #######, ## # ######## ## ### ######## ### ##### #####. ### #######, ## # #### ####### ## ### ######### ##### ## ###### ### ##### ## # #### ######### ####, ## # #### ####### ## ### ######### ##### ## ###### ### ##### ## # ### ######### #### ## # #### ######### #####, ##### ########## #### ####.

setpmac ## ######## ### ###### ######## ######## ## ######### # ######### ##### ## ### ####### #######:

```
# setfmac biba/high test
Permission denied
# setpmac biba/low setfmac biba/high test
# getfmac test
test: biba/high
```

#########, #### ## ########, getpmac ## ####### #### #######. #### ####### ##### # ####### ## (###) ## ##### ## # ####### ####. ## ##### ####### ## ########## # #### ### ## ##### ######, ####### ## ### ##### ## ### ###### ###### #######, ### ######### ### ######### ##### #### ## #########.

15.3.2.

######: low, equal, ### high, #####:

- low ## ########## ### ###### ##### ####### ## ###### ## ####### ### ####. ####### #### ## ####### ## ######## ###### ##### ###### ## ####### ## ######## ###### ####.
- equal #### ### ####### ## ###### ## ## ######## ## ########## ### ###### #### ## ###### ## ####### ########## ## ## ###### #### ### ######.
- high ###### ## ###### ## ####### ### ####### ####### ######### ## ### #### ### ### ###### #######.

###_####(4), ###_###(4) ### ###_#####(4). #### ## ### ########## ###### ########## # ######### ########## #### #########. ##### ## ### ###### #### ## ### ###### ## ######### ### ###### ## ### ####### ##### ###############.

15.3.3.

#######. #### ####### ##### ## #### ## ######### ## #### ########### #### ######### ###### ## ###############, #### ########## ###### ## #### ##### ## # ###### ##### #####. ### #######:

```
biba/10:2+3+6(5:2+3-20:2+3+4+5+6)
```

#####/##### 10:############ 2, 3 ### 6: (##### 5 ...#)

#######, ### ##### ##### ##### ## ########## ### ######### ##### #### ######### ###########, ### ###### ##### ## ### ### #####, ### ### #### ### ## ### #### #####. ## #### ##############, #### ##### ####### ######## ### ### ###### ## #### ### ########## ## ## ######## ##############.

###########. ###### ######## ####### ### ##### ## ######### ###### ## ### ######, ### ####### ##########, ##### #### ### #### ### ###### #######.

#########, ## ##### # ####### ######### ## ######, ### ###### ######### ### #######, ####### ######### ### #####, ## #### ######## #### #####. ### ##### ######### #### ###### #### ### ### ###### ### #####. ### ## ### ########### #### ###### ## ####, # #### ### ###### ## # ### ## ############ #### ##### ########## ## ########, ### ####### #### #### # ### ## ############. ##### ### #### ## ###### ##### ###### ##### su ## setpmac ## ##### ## ###### ####### ## # ########### #### ##### #### ### ### ##########.

15.3.4.

######. #### ## ########## ## /etc/login.conf ##### ##### #######. ##### ###### ###### #### #### ###### #### ######### ### #### ##### #######.

###, ### # label #####. ## ####### label ##### ########## ##### ###### ###### ## ######### #####. #### #### ## # #### #############, ### ############# ##### ##### ###### ##### ###### ######. ## ## ########## #### ### #### ## #### ####### ## ######## ###### ### ############# ## ###########.

```
default:\
 :copyright=/etc/COPYRIGHT:\
 :welcome=/etc/motd:\
 :setenv=MAIL=/var/mail/$,BLOCKSIZE=K:\
 :path=~/bin:/sbin:/bin:/usr/sbin:/usr/bin:/usr/local/sbin:/usr/local/bin:\
 :manpath=/usr/share/man /usr/local/man:\
 :nologin=/usr/sbin/nologin:\
 :cputime=1h30m:\
 :datasize=8M:\
 :vmemoryuse=100M:\
 :stacksize=2M:\
 :memorylocked=4M:\
 :memoryuse=8M:\
 :filesize=8M:\
 :coredumpsize=8M:\
 :openfiles=24:\
 :maxproc=32:\
 :priority=0:\
 :requirehome:\
 :passwordtime=91d:\
 :umask=022:\
 :ignoretime@:\
 :label=partition/13,mls/5,biba/10(5-15),lomac/10[2]:
```

#####, #### ### ###### ##### ##### ##### #### #####, ####### ## ### ########### ## ### ######. ### ####### ##### ##### ### #### ###### #### # ######### ####### ######### ## 5, ### ####### ## 15, ### ### ####### ######### ##### ## 10. ### ####### #### ### ## 10 ##### ## ####### ## ###### #####, ####### ### ## ### #### ##### setpmac, ##### #### ## ########### ## #### ## ### ########## #####.

login.conf, ### ##### ##### ########## ######## #### ## ####### ##### cap_mkdb.

#######. ## ##### ######## ## ######## ## #### ### ###### ######### ## ######.

15.3.5.

#######. ######## ##### ####### ######### ###### ######## ## ### #### ### #### ######## ######## #### #######

#######. ##### ## #### ######## ## ####, ### #######, #### ### ## ######### ## ###### ####### ########## #### # ##### ## low.

##########, maclabel ### ## ###### ## ifconfig:

```
# ifconfig bge0 maclabel biba/equal
```

biba/equal ## ### bge0 #########. #### ##### # ####### ####### ## biba/high(low-high), ### ###### ##### ###### ## ###### ## ####### ## ##### #### ##### ########.

##########. ####### ### ##### ## equal #### #### # ####### ######. ###### ### ###### ## sysctl, ### ###### ###### #####, ### ### ########### ## ### #### ## #### ####### ### #### ########### ## ##### ########.

15.4.

########, # ######## ##### ## ###########. ###### ### ######## ######, ## ############# ###### ######## ### ############## ############ ### #####, #### ##:

- ### ## ######## ########### ### ######### ######### ## ### ###### #######.
- ##### ########### ## ######### ## ######## ###### ## ##### #### ### #### ## ############ #### ###### ## #######.
- ##### ### ####### #### ## ######## ## ####### #### ####.

#######. ##### ######### ############ #### ######### ##### ### ############, ############ # ######## ######## ####### #### ######## ### #### ## ####### #### ### ###### #### ####.

######## ### ### ### ######### ######## ### ######## ## ### ###### ## # #####. ### ####### ######## ###### ####### ######## ## ### ### ######### ##### ## #### ## ####### ### ####### ### #### ####### ## ## ##### ##### #### ######### ####### ##### ### #######. ######## ### #### ### ## ### ###### ####### ## ## #### ####### ######## ###### ####### ## # #### ## ##### ## ####### # ### ###########. #### ######## ####### #### # ######### ######, ##### ######### ####### ######## ## # ###### ##### ### #### #### ### ######## ########. ### ######## ## ### ## ######### ############## ########.

###. ### ######### ## ####### ### ######## ######## ### ######## ### ####### ########## ## ### ###### ## #### ## ##### ########## ## ######. # #### ############## ##### ######## ### ####### ######## ############ ### ########## ######### ### ####### ######## ###### ####### ####### ## ### #########.

####. ### #### #########, ########, ### ######## #### #### ###### ### ########## ## ### ###### ##### ######## ## ### ######## ######## ###### ####### ### ####### ## ### ### ###### ##### ## ## ### ##### ## ### ###### ##############.

#######. ### ## ########## #### ##### ## ##### ###### ####### #### ### #######, ### ###_#######(4), ###_#####(4), ### ###_####(4) ###### ####### #### #### ######## ######. ### ## ########## ##### ###### ############### ## #### ###### ####### ## ########, ######## ### ###_###########(4) ### ###_###(4) ###### #######.

#############. ## #### ####### ##### ###### ## ######### ###### ## ###(1), ### ###_#######(4) ###### ###### ## # #### ######. ## ### #### ##

#######, ###### ## ####### ##### ## ########## ############ ## #### #####, ### ### ## ######. ## ## #######, # ##### ########### #### ##### ## ###### ### #### ####### ######## ##### ########## ## ####### # ##### ### ## ######### ## ###### ####### ####### ## ########## ## ####### #. ### #### ######## ##### #### ## ###### ####### ####### ## ########## ## ####### #. ##### ### ######### ######## ###### ####### ######## ## ### ### #########, ##### ##### ## ####### #### ##### ###### ### #### ##### ###### ## ### ########### #######.

######. ###### ######### ###### ## ##### ## # #### ####### ### ######## ###### ##### ### ####### ######## ### ################. ############## ### ######### ######## ###### ####### ####### ## ### ### ######### #### #### ############## ###### ### #### ######## ### ##### ##########.

#######, ######### ##### ### ### #############, ### ## #### #####, ######## ####### ## ########## ##########.

> ⚠
>
> ##
>
> ############ ### ## #### #### ############ # ######## ##### #### #### ## ##### ## ####### ##### ########## ###### ### ## ### ######. ### ####### ## ###### #### ## # ######## ############# ###### ## ########## ### ### ############## ## ### #### # ###### ########## ###### ## #### #### ####### #######.

15.5. ### ###

options MAC. #### ##### #### ##### ###### ######## #### ### ### ######### ### ## ###### #### kldload ## # ######## ###### ######. ##### ####### ### ######, ### ### ###### #### ## /boot/loader.conf ## #### ## #### #### ###### ####. #### ###### #### ######## # ###### ###### ### ##### ############## ### ###### ## ####### ##### ### ###### ######.

####### ######## # ##### ## ######## #### #### ##### #### ######## ############. #### ###### ## ########## #####. ### #### ##### ######## ####### ####### ######## ## ##### ## ### ##### ####### ######.

15.5.1. ### ### ##### ####

####: mac_seeotheruids.ko

####: options MAC_SEEOTHERUIDS

######: mac_seeotheruids_load="YES"

###_############(4) ###### ####### ### security.bsd.see_other_uids ### security.bsd.see_other_gids sysctl ########. #### ###### #### ### ####### ### ###### ## ## ### ###### ############# ### ### ####### ############# #### ##### #######.

######, ### ######### sysctl ######## ### ## #### ## ####### ### ########:

- security.mac.seeotheruids.enabled ####### ### ###### ### ########## ### ####### ######## ##### #### ##### ### ####### ## #### ######### ### ####### ##### ## ##### #####.
- security.mac.seeotheruids.specificgid_enabled ###### ######### ###### ## ## ###### #### #### ######. ## ###### ######## ######, ### ### security.mac.seeotheruids.specificgid=*XXX* sysctl #######, ######### *XXX* #### ### ####### ##### ## ## ## ########.

- security.mac.seeotheruids.primarygroup_enabled ## #### ## ###### ######## ####### ###### #### #### ######. #### ##### #### #######, security.mac.seeotheruids.specificgid_enabled ### ### ## ###.

15.5.2. ### ### ########

####: mac_bsdextended.ko

####: options MAC_BSDEXTENDED

######: mac_bsdextended_load="YES"

###_###########(4) ###### ######## # #### ###### ########. ## ######## ## ######### ## ### ######## #### ###### ########### #####, ########## ## ############# ## ###### # ############# ####### ## ####### #####, #########, ### ########### ## ### #### ###### #########. #### ###### ## # #### ###### ###### ## #########, ### #### ## ##### ## ######## ##### ###### # ######## #### ## ####### ## ### ### ## #######. #### ######## ### ## ####### ##### security.mac.bsdextended.firstmatch_enabled. ####### ## ##### ######## ####### ## #######, # #### ########## ### ###### ####### ##### ### ## ####### ### #### ## ### ###### ## #### #### ##### ## ##.####(5) ########.

######(8) ##### ### # ###### ####### ## ####(8). #### ##### ### ## ####### ## ##### ### ######### ## ### #########(3) #######.

###_###########(4) ###### ### #### ######, ### ######### ####### ### ## #### ## #### ### ####### #### #############:

```
# ugidfw list
0 slots, 0 rules
```

#######, ## ##### ### ####### ### ########## ## ########## ##########. ## ###### # #### ##### ###### ### ###### ## ##### ### ###### root ##########:

```
# ugidfw add subject not uid root new object not uid root mode n
```

#########, ## ## # #### ### #### ## ## ###### ### ##### #### ####### ### ########. # #### ######### ####### ###### user1 ### ######, ######### ######### ########, ## *user2*## #### #########:

```
# ugidfw set 2 subject uid user1 object uid user2 mode n
# ugidfw set 3 subject uid user1 object gid user2 mode n
```

####### ## user1, not uid *user2* ##### ## #### ## ##### ## ####### ### #### ###### ############ ### ### #####. #######, ### root #### ## ########## ## ##### #####.

##

####### ####### ###### ## ##### #### ####### #### #### ###### ## ######### ### ##### ##### ###### ## ####### ##### ## ### #### ######.

15.5.3. ### ######### #########

####: mac_ifoff.ko

####: options MAC_IFOFF

######: mac_ifoff_load="YES"

###_#####(4) ###### ## #### ## ####### ####### ########## ## ### ### ### ## #### ####### ########## #### ##### ####### ## ###### ###### ####. ## #### ### ### ###### ### #### ### ###### ## ### ##### ### #######.

sysctl ########:

- security.mac.ifoff.lo_enabled ####### ## ######## ### ####### ## ### ########, ##(4), #########.
- security.mac.ifoff.bpfrecv_enabled ####### ## ######## ### ####### ## ### ######## ###### ###### #########, ###(4).
- security.mac.ifoff.other_enabled ####### ## ######## ####### ## ### ##### ##########.

###_#####(4) ## ####### ########## ## ## ########## ##### ####### ####### ###### ### ## ######### ###### ### #### ########. ####### ### ##### ## ## ##### # ###### ##### #### ## ########## #### ## ########/#### ## ############ ##### ####### ####### ## ## ##### ### ## ####### ##### ## ######### ##########.

15.5.4. ### #### ###### #######

####: mac_portacl.ko

####: MAC_PORTACL

######: mac_portacl_load="YES"

###_#######(4) ###### ## #### ## ##### ####### ## ##### ### ### ### #####, ###### ## ######## ## ##### ####root ##### ## #### ## ######### ########## ##### ##### 1024.

######, #### ###### ####### ### ### ###### ## ### #######. ### ######### ######## ### #########:

- security.mac.portacl.enabled ####### ## ######## ### ###### ##########.
- security.mac.portacl.port_high #### ### ####### #### ###### #### ###_#######(4) ########.
- security.mac.portacl.suser_exempt, #### ### ## # ######## #####, ####### ### root #### #### #### ######.
- security.mac.portacl.rules ######### ### ###### ## # #### ###### ## ### #### rule[,rule,...], #### ## #### ##### ## ######, ### ##### #### #### ## ## ### #### idtype:id:protocol:port. ### *idtype* ## ###### uid ## gid. ### *protocol* ######### ### ## tcp ## udp. ### *port* ######### ## ### #### ###### ## ##### ### ######### #### ## ##### ## #### ##. #### ######## ###### ### ## #### ### ### #### ##, ##### ##, ### #### ##########.

#######, ##### ##### 1024 ### #### ## #### ## ########## ######### ##### ### ## root. ### ###_#######(4) ## ##### ############## ######### ## #### ## ##### ##### 1024, ### ### ######### ######## ## #######:

```
# sysctl security.mac.portacl.port_high=1023
# sysctl net.inet.ip.portrange.reservedlow=0
# sysctl net.inet.ip.portrange.reservedhigh=0
```

root #### #### ##### ######## ## #### ######, ### security.mac.portacl.suser_exempt ## # #### #### #####.

```
# sysctl security.mac.portacl.suser_exempt=1
```

www #### #### ### 80 ## #### ## #### 80 ####### #### ####### root #########:

```
# sysctl security.mac.portacl.rules=uid:80:tcp:80
```

1001 ## #### ## ### ##### 110 (###3) ### 995 (###3#):

```
# sysctl security.mac.portacl.rules=uid:1001:tcp:110,uid:1001:tcp:995
```

15.5.5. ### #########

####: mac_partition.ko

####: options MAC_PARTITION

######: mac_partition_load="YES"

###_#########(4) ###### ##### ######### #### ######## ############ ##### ## ##### ### #####. #### ############# ### #### ###### ## #### ##### #######(8). ### sysctl ####### ## ######### ### #### ######:

- security.mac.partition.enabled ####### ### ########### ## ### ####### ##########.

#######, ##### #### #### ## ######### ## ### ##### #########, ### ### ###### ###### ##### #########, ### #### ### ## ######### ## #### #### ######### ####### ### ##### ## #### #########. ### ########, # #### ## ### insecure ##### #### ### ## ######### ## ###### top ## #### ## #### ##### ######## #### #### ##### # #######.

top ## ### ##### ### ## ##### ## ### insecure #####. ### ######### ####### ## ##### ## ### insecure ##### #### #### ## ### partition/13 #####.

```
# setpmac partition/13 top
```

####:

```
# ps Zax
```

#########:

```
# ps -ZU trhodes
```

> ##
>
> ##### ### ### ######### ## root## ##### ###### ### ###_############(4) ###### ## ######.

15.5.6. ### ########### ########

####: mac_mls.ko

####: options MAC_MLS

######: mac_mls_load="YES"

###_###(4) ###### ######## ###### ####### ######## ### ####### ## ### ###### ## ######### # ###### ########### #### ######.

############, # ########### ##### ## ### ## ### ##### ## #### ####### ## ######, ##### #### ############. ##### ##### ######### ###### ### ##### ####### ####### #### ####### ########, ## ##### ## # ######## #### ## ########## ######### ##### ####### ## ######. ## #### #### ############## ########, ##### ###### ### ######## ## #### ######: mls/low, mls/equal, ### mls/high, #####:

- ######## ####### #### mls/low #### #### # ### ######### ##### ### ### ## ######### ## ###### ########## ## # ###### #####. #### ##### #### ######## ####### ## # ###### ######### ##### #### ####### ## ####### ########## ## # ##### #####.
- mls/equal ###### ## ###### ## ####### ##### ###### ## ###### #### ### ######.
- mls/high ## ### ####### ##### ## ######### ########. ####### ######## #### ##### #### #### ######### #### ### ##### ####### ## ### ######; ########, #### #### ### ###### ### ####### ## ########## ## ####### ## # ##### #####.

########:

- # ############ ######## ##### #### # ### ## ################ ##########.
- ##### ##### ## no read up, no write down. #### ##### #### # ####### ### #### #### ###### ## ####### ## ### ### ##### ## #####, ### ### #####. #########, # ####### ### #### ##### ###### ## ####### ## ### ### ##### ## #####, ### ### #######.
- #######, ## ### ########## ## ############ ########## ## ####.
- # ##### ### ### ###### ## ####### #### ############ ###### #### ## ######## ########## ###### ####### ####### ########## ####### ###### ### ############.

sysctl ######## ### #########:

- security.mac.mls.enabled ## #### ## ###### ## ####### ### ### ######.
- security.mac.mls.ptys_equal ###### ### ###(4) ####### ## mls/equal ###### ########.
- security.mac.mls.revocation_enabled ####### ###### ## ####### ##### ##### ##### ####### ## # ##### ## # ##### #####.
- security.mac.mls.max_compartments #### ### ####### ###### ## ########## ###### ####### ## # ######.

######, ### #######(8). ## ###### # ##### ## ## ######:

 # setfmac mls/5 test

test:

 # getfmac test

####### ######## ## ## ###### # ###### ###### #### ## /etc/ ##### ######### ### ### ###### ########## ### ## #### #### #### ## setfmac.

######, ## ############## ##### ## ####### ### #### ## ######### ##########. ### ####### block read up block write down #### ########## ## # ### #####. ########## ## ########## ### ## ############## ###### ######## ### ############### ## ### ###########.

#######, ## ############## ### ##### ##### ### ###### ## ######## ## ##### ### ########## #### ####### ####. ## ##### ## ###### ## #### ## ### ########## ## ######### ###### ##### ########## #####, #### ## ############### ## Confidential, Secret, ### Top Secret. #### ############## ####### ###### ######### ###### ##### ## ####### ######. ########## ## ### ############## ######, # #### ####### ### #### #### ##### ###### ########## # ########## ######.

######, # #### ###### ####### ######## ####### ##########, ### ######### ########## ##########.

15.5.7. ### ####

####: mac_biba.ko

####: options MAC_BIBA

######: mac_biba_load="YES"

###_####(4) ###### ##### ### ### #### ######. #### ###### ## ####### ## ### ### ###### #### ### ######### #### ### ##### ### ########### #### ### ######## ########. #### ## ## ####### ### ######## #### ## ######### ########### ####### ### ### ###### ######## ### ###### #### ## ######### ###########.

############, ## ########### ##### ## ### ## #### ####### ## ######. ##### ###### ### #### ## ## ############ ###### ### ################ ##########. ## # ##### #######, ## #### ### #########.

######### ###### ### biba/low, biba/equal, ### biba/high, #####:

- biba/low ## ########## ### ###### ######### ## ###### ## ####### ### ####. ####### #### ## ####### ## ######## ###### ##### ##### ###### ## ####### ## ######## ###### ## biba/high, ### #### ### ####### #### ######.
- biba/equal ###### #### ## ###### ## ####### ########## ## ## ###### #### ### ######.
- biba/high ####### ####### ## ####### ### ## # ##### #####, ### #### ### ###### ####### #### ######. ## ## ########### #### #### ##### ## ###### ## ####### #### ###### ### ######### ## ### ###### ######.

########:

- ############ ######### ###### #### # ### ## ################ ######### ##########.
- ##### ##### ### no write up, no read down, ### ######## ## ###. # ####### ### #### ##### ###### ## ####### ## ### ### ##### ## #####, ### ### #####. #########, # ####### ### #### #### ###### ## ####### ## ### ### ##### ## #####, ### ### #####.
- ######### ## ########## ############ ############ ## ####.
- ######### ###### ####### ## ### ########### ######.

######:

- security.mac.biba.enabled ## #### ## ###### ## ####### ########### ## ### #### ###### ## ### ###### #######.
- security.mac.biba.ptys_equal ## #### ## ####### ### #### ###### ## ###(4) #######.
- security.mac.biba.revocation_enabled ###### ### ########## ## ###### ## ####### ## ### ##### ## ####### ## ######## ### #######.

#######, ### setfmac ### getfmac:

```
# setfmac biba/low test
# getfmac test
test: biba/low
```

#########, ##### ## ######### #### ###########, ## #### ## ######### #### ########### ## ### ########### ## ######### #######. #### ######## ########### ###### ####### ######## ### #######. ## ####### #### ##### #### #### ## #### ## ###### ## ###### ########### #### #### #### ##### ######## ###### ##. ### ###_####(4) ######## ###### ###### ####### ## ############# ## ######### ##### ##### ### ######## # #### ### ### ### ###### ##### ######## #### ### ######## ### ##### ### ####### ## ### ###### ### #### ####.

#####, ## ############# #### ## ######## ## ######### ##### #### ######, ######, ### #####. ### ###### #### ####### ## # #### ##### #### #### ###### ###### ## #######, ### ## ## ## ## ### ############# ## ######### ### ######### ###### ### ###### ### #####. ####### ## ##### ######### ######, # #### ######## ###### ##### ####### ######. ### ########, #### ##### ########## ############ ###### ## ### ###### #### ##########, ###### #### ########, ### ##### ########## #########. ##### ##### ##### ## ####### #### ##### ########## #### ## #######, #########, ## ### ##### ### ##### #### ## ######### #### ######.

######. ######## # ##### ## ### ###### ######## ##### ##### #### ## ############ ## ########. #### ########### ############ ### #### ######## ###### ###### ##### ####### # ########### ### ######, # ########### ### #### #######, ### # ###### #### ##########. # #### ###### ############## ##### ## # ######## ###########, # ######## #### ## # ######, ## # ######## ########.

15.5.8. ### ##############

####: mac_lomac.ko

####: options MAC_LOMAC

######: mac_lomac_load="YES"

######, ### ###_#####(4) ###### ####### ###### ## ##### ######### ####### #### ##### ########## ### ######### ##### ## ### ####### ### ######### #####.

####, #### ### ######### ## ##### ######## ###### ## ####### ####### ######## ### ## ######### ##### ###########. #### ######### ########## ##### ### #### [auxgrade]. #### ######### # ###### #### ## ######### #####, ### ### ###### lomac/10[2], ##### 2 ## ### ######### #####.

######, ########## ######## ## #### #### ### ######### ####### ### #### ########### ### ##### ## ### ####### ## ####### ###### ###### ## #### ######### ####### ##### [auxgrade]. ### ###### ### ####### ####### ############# ### ####### #### ####### ############# #### ####.

########, setfmac ### setpmac ### #### ## ##### ###### ## ###### #######:

```
# setfmac /usr/home/trhodes lomac/high[low]
# getfmac /usr/home/trhodes lomac/high[low]
```

low ## # ####### ######## #### ## ### ### ##### ######.

15.6. #### ####

#####. ##### #### #### ##### ############ ### ### ######### ## ##### #### ### ###### #########.

########, ### ###_###########(4) ### ###_###########(4) ###### ####### ##### ######## ### ##### ###### ## ###### ####### ##### ###### #### #########.

/boot/loader.conf:

```
mac_seeotheruids_load="YES"
```

###_###########(4) ######## ###### ###### ### ## ######### ## ###### #### #### ## /etc/rc.conf:

```
ugidfw_enable="YES"
```

####### ##### ###### ## /etc/rc.bsdextended #### ## ###### ## ###### ##############. #######, ### ####### ####### ### #### ############. ##### #### ####### ## ######## #### ## ####### #####, ########## ### ## #### ######### ### ###### ### #### ### ##### ## ##### ## ##### ### ####### ## #### ##### ###### ####### ## #######.

######. ### ####### ########, ### ####### ## ## # ######### #### ###### ### ########. ### ps aux ## ### ## ######### ## ##### ##### ### #######. ###### #### ####### ##(1) ## ####### ###### #### ######### #####.

root #### ###### ### ######## sysctl# #### #### ######## ## ##### ##### #### ######.

##

#####, ##### ###_###########(4) #### #### ### ## ## ### ####### ####. ## ###### ### ####### #######, ###### ### ######## ###### ###### ### ###### ## ##### ##### #########(8) ### #######(8).

15.7. # ### #### ###

###########. #### ## ##### ## ## ####### ##### ##### ######## ### ############ ## #### #### ### ########## ###### ##### ### ######## ############ ## ### ####### ###### ##### ## # ########## ##########.

multilabel ## ## ### ## #### #### ######. ## #### ####### #### ########/####### #######, ########/######, ### ###/######22 ### ### #########, ##########, ### ####### ######### ###### ########## ### ########## #### ### ### #########.

15.7.1.

/etc/login.conf:

```
insecure:\
:copyright=/etc/COPYRIGHT:\
:welcome=/etc/motd:\
:setenv=MAIL=/var/mail/$,BLOCKSIZE=K:\
:path=~/bin:/sbin:/bin:/usr/sbin:/usr/bin:/usr/local/sbin:/usr/local/bin
:manpath=/usr/share/man /usr/local/man:\
:nologin=/usr/sbin/nologin:\
:cputime=1h30m:\
:datasize=8M:\
:vmemoryuse=100M:\
:stacksize=2M:\
:memorylocked=4M:\
:memoryuse=8M:\
:filesize=8M:\
:coredumpsize=8M:\
:openfiles=24:\
:maxproc=32:\
:priority=0:\
:requirehome:\
:passwordtime=91d:\
:umask=022:\
:ignoretime@:\
```

```
:label=biba/10(10-10):
```

####, ### ### ######### #### ## ### ####### #### ##### #######:

```
:label=biba/high:
```

########:

```
# cap_mkdb /etc/login.conf
```

15.7.2.

root #### ## ### ####### ##### #####:

```
# pw usermod root -L default
```

root #### ### ####### # ##### #####. ### ##### ##### ## ########, ######### ##### #### ## ####### ###### ## ###### ########. ### ######### sh ###### ###### ## ### #####:

```
# for x in ‘awk -F: '($3 >= 1001) && ($3 != 65534) { print $1 }' \
 /etc/passwd‘; do pw usermod $x -L default; done;
```

####, #### ### nagios ### www ######## #### ### ######## #####:

```
# pw usermod nagios -L insecure
# pw usermod www -L insecure
```

15.7.3. ##### (####### ####)

/etc/policy.contexts:

```
# This is the default BIBA policy for this system.

# System:
/var/run(/.*)?   biba/equal

/dev/(/.*)?   biba/equal

/var    biba/equal
/var/spool(/.*)?  biba/equal

/var/log(/.*)?   biba/equal

/tmp(/.*)?   biba/equal
/var/tmp(/.*)?   biba/equal

/var/spool/mqueue  biba/equal
/var/spool/clientmqueue  biba/equal

# For Nagios:
/usr/local/etc/nagios(/.*)? biba/10

/var/spool/nagios(/.*)?  biba/10

# For apache
/usr/local/etc/apache(/.*)? biba/10
```

###########. ## #### ######## ############, #####, ######### root, ###### ##### ## ####### ## ###### ######. ############ ##### ### ######### #### ### # #### ## ###### #### ## ########## #### ######### ## ######.

setfsmac ## ##### #### ######. #### ####### #### ### ###### ## ### #### #### ######:

```
# setfsmac -ef /etc/policy.contexts /
```

####, ### ##### ##### ## ### #### ####### ## /etc/mac.conf:

```
default_labels file ?biba
default_labels ifnet ?biba
default_labels process ?biba
default_labels socket ?biba
```

15.7.4.

#############, ### ### ######### ##### ## /boot/loader.conf:

```
mac_biba_load="YES"
mac_seeotheruids_load="YES"
security.mac.biba.trust_all_interfaces=1
```

/etc/rc.conf. ## ### ####### ####### ############# ## #### ### ####, #### ### #### ## ## ########## ######## ##### ##### ###### ####:

```
maclabel biba/equal
```

15.7.5.

#####, ###### #### ### ### ###### ### ###### #### ### ## ####### ## ###### ############## ### ######. ###### #### root ###### ###### ### ## ### ##### ## ### ###### ############# #########. ## root ### #### ### ######## ## /var/spool/nagios, ######### ## #####. #######, # ########### ####### ##### ###### ## ########.

####, ######, ######, ### ######## ### ### ## #######:

```
# cd /etc/mail && make stop && \
setpmac biba/equal make start && setpmac biba/10\(10-10\) apachectl start && \
setpmac biba/10\(10-10\) /usr/local/etc/rc.d/nagios.sh forcestart
```

########. ## ###, ##### ### ### ##### ### ##### ########. ## ######, ### ######(8) ## ####### ### ###_####(4) ######## ###### ###### ### ### ######## ########## ##### ## #####.

##

root #### ### ##### ###### ### ######## ########## ### #### ### ############## #####. ### ######### ######## #### ###### ### ########## ## ### ######## ###### ## # ##### ##### ### # ##### ######## #####:

```
# setpmac biba/10 csh
```

#########, ##### ### #### #### # ##### ##### #####.####(5). ## #######(8) ######## ## ### # ####### ######## ## ### ############## #####, ## ##### #### ## ######## ### ### ######## #### ### ## ########. ## #### ####, ### #### ## biba/high(high-high).

15.8. ###

####.

multilabel #### #### ### #### ####### ## ### #### (/) #########:
#####:

1. #### /etc/fstab ### ### ### #### ######### ## ro ### #########.

2. ###### #### ###### #### ####.

3. ### tunefs -l enable ## /.

4. ###### ### ######.

5. ### mount -urw / ### ###### ### ro #### ## rw ## /etc/fstab ### ###### ### ###### #####.

6. ############ ### ###### #### mount ## ###### #### multilabel ### #### ######## ### ## ### #### #### ######.

###, #### ## ###### ######:
partition ###### ## ## # ########## ## ### ## ### ### ######## ########. ## #####, ### ### #########:

1. ##### ### ##### #######. ## ### #### ## ## ### insecure #####, ### partition ###### ### ## ### #######. ### ####### ### ###### ##### #### ## ### default ##### ### ####### ### ######## #### cap_mkdb. ## #### #### ### ######### ### #######, ## ## #### ###.

2. ############ #### ### ##### ######## ### ### ######### ### ### ####, ####, ### ### /dev #######.

3. ## ####### ## ##### ####### ### #######, #### ### ##### ####### ### # ########## ## ### ########## ## ### ####### ####### ######### ####### ####.

_######_####: ###### ## #### .#####_#### ##### #######:
root #### ## ####### #### ## ### ######. #### ####### ####### ###### #### ### #### ### # ###### ##### ####### #### #### ## ### #### #### ### ########## ## ######. ### ########, ## joe ### # ####### ##### ## biba/low ### root ### # ##### ## biba/high, root ###### #### joe## #### #########. #### #### ###### ####### ## ### root ### #### su ## ###### joe ## ### #### ######### ##### #### ### ###### root ## #### ####### ### ## # ##### ######### #####.

root:
######, whoami ####### 0 ### su ####### ### ### ###?.

######(8) ## ### ###### ###### ### ########. ## ### ###### ## ########, ### ##### ############ ######## ##### ## ## ############. ###### ##### /etc/login.conf ## ###### #### ### label ####### #### #### ####### ### ####### ### ######## #### cap_mkdb.

master.passwd. #### ## ####### ###### ## ## ############ ######## ### #### ##### # ##### ##### ######### #### ### ####### ###### ##### #### ## ### ######. ## ##### #####, ### #### ########### ##### ## #### ## ### ###### ### ###### ##### ## ####### ## ### #### ### ######### ### ### #####. ####### ### ###### ##### ######(8) ### ########## ###### ###### ## ######.

16.

Written by Tom Rhodes and Robert Watson.

16.1.

########. ##### ######## ######## ########, ############, ### ############ ####### ## # ####### ## ################# ###### ######, ######### ######, ############# #######, ### #### ### ####### ######. ##### ### ####### ### ## ########## ### #### ###### ##########, ######### #########, ### ########## ########. ####### ########## ###™## ######### ##### ######## ###### (###) ########## ########## ######### (###) ### #### ######, ### ## ############# #### ### ########™ ### ### ##® # ##### ################.

########. ## ######## ##### ######## ### ######## ## ####### ##### #############.

##########

- #### ##### ######## ## ### ### ## #####.
- ### ## ######### ##### ######## ## ####### ### ##### ### #########.
- ### ## ###### ### ##### ##### ##### ### ##### ######### ### ###### #####.

###############

- ## ####® # ####### ## (# 3, ####### ##)#
- ## ######## #### ### ###### ## ###### #############/########### (# 8, ## ####### ##).
- #### #### ########### #### ######## ### ### ## ######## ## ####### (# 13, ###).

##

###########. ### ### ################# ###### ###### ### ######### ### #### ##### ##########, #### ## ########## ####### ######## ### ########### #######, ## ### ######## ######### ######## ### #### ##### ########.

########. ## # #### ######, ##### #### #### ### ## #### ##### #### ########## ### #### ######, ######### ######### # #### ## #### ##############. ############### ###### #### #### ####### ### #### ##### ########### ########## #### #### ###### ##### ###############. ### #######, ## ### ## ######### ## ######## # #### ###### ## /var/audit ## #### ##### #### ####### ### ### ######## ## ### ##### #### ###### ####### ####.

16.2.

########:

- #####: ## ######### ##### ## ### ##### #### ### ## ###### ##### ### ##### #########. ######## ## ################# ###### ####### ### ######## ## # ####, ### ######## ## # ####### ##########, ## # #### ####### ##. ###### ### ###### ##############, ####### #### #### ### ## ###### ## ##

############## ####, ## ##################. ######## ## ################ ###### ### ### ###### #### ##### ###### ############## ## ### ##### #######, #### ## ### ######## ########.

- #####: # ##### ### ## ####### ###### ##### ### #### ## ######### ###########. ######## #### ####### ## ###### ####### ##### ######### (##), ###### (##), ### ######_####### (##).
- ######: ## ##### ### ##### ########## # ######## #####. ####### ####### # ###### ##### ####, ########### ## ### ####### (####) ########## ### ######, #### ### #### ###########, ########### ## ### ####### ## #########, ### # ####### ## ####### #########.
- #####: # ### #### ########## ## # ###### ## ##### ####### ########## ######## ######. ###### ### ## ####### ############## ##### #### ####### ## ### #### ###### #########. #### ########## ######### ### ####### ## ###### ####### ## ### ##### #####.
- ######### ##########: # ###### ########## # #### ## ######## ### ##### ##### ##### ##### #### ## ##### ######.
- ############: ### ####### ## ##### ### ###### ########## ##### ###### ### ## ######## ## ### ##############. ### ############ ############## #### # ###### ## ######### ########## ## ######## ##### ####### ## ###### ## ##### ### ##### #####, ## #### ## ###### ######## #### ##### ## #### ############## ### ############### #########.
- #########: ### ####### ## ##### ####### #### ######## ##### ###### ### ######## ### ###########, ########, ## ########. ########, ### ####### ## ##### ######### ##### ####### ### ####### #### ### ##### #####. ##### #########, ############## ### ######### ######## ### ### ############ ## ##### ####. ### #######, ######## ##### ###### ##### ## #### ### ### #####, ### ##### ####, ###### ##### ## ####### ## ##### ## ######## #### ##### ########### ### ######## ########.

16.3.

######. ###### ####### ## ######### ## ### GENERIC ###### ## #######, ### ######(8) ### ## ####### ## ###### ### ######### #### ## /etc/rc.conf:

```
auditd_enable="YES"
```

####, ##### ### ##### ######:

```
# service auditd start
```

####:

```
options AUDIT
```

16.3.1.

######### ########### ### #### ## # ###### ## ###### ## ### ##### ############# ## ######### ##### ###### ###### ## #######. ########### ####### # #### ## ##### ####### ## #####. ######### ########### ### ######### #### #### ## #####, ### ### ########### ### ######## ## ######### ### #### ### #####.

16.1, ########## ########## ### ####### ##### ##### #######:

16.1.

####	##	##
###	###	##### ### ##### #######.
##	############## ### #############	

####	##	##
##	##############	############## ####### ######### ## ### ###### ## # #####.
##	##########	########## ####### ######.
##	#### #####	##### ##### ## ### close ###### ####.
##	####	##### ####### #########. ######## ## ####### #### ######### ### ############## ######### ## ########## ### #####_#######(5) ##### ### argv ### envv ########## ## ### policy #######.
##	#### ######### ######	##### ### ###### ## ###### ########## #### ## ####(1) ### ########(2).
##	#### ######	##### ###### ##### # #### ## ####### ## # ######.
##	#### ######	##### ###### ##### #### ######## ######.
##	#### ######### ######	##### ###### ##### #### ######### ############ ######, #### ## ## #####(8), #######(1), ### #####(2).
##	#### ####	##### ###### ## ##### #### ## #### ## ##### ### ###### ### #######.
##	#### #####	##### ###### ## ##### #### ## ####### ## ##### ### ####### ## ########.
##	#####	##### ### ## ### ioctl ###### ####.
##	###	##### ####### ##### ## ############## ##############, ######### ##### ##### ### ###### # ### ##########.
##	#####_######	##### #####(1) ### ######(1) ######.
##	### ############	##### ################ ######.
##	####### #####	##### ## ##### ######.
##	#######	##### ###### ####### ## ####### ####### #### ## #######(2) ### ######(2).
##	#####	##### ############ ######.
##	#######	##### ####### ########## #### ## ####(3) ### ####(3).

audit_class ### audit_event ############ #####.

##########/###### ########## ### #######, ### ####### ### ##### ## ###### ## ######## ######## ### ### ##### ### ####. ## 16.2, ### ####### ########## ### ######### ########:

16.2.

##	##
+	##### ########## ###### ## #### #####.
#	##### ###### ###### ## #### #####.
#	##### ####### ########## ### ###### ###### ## #### #####.
#+	## ### ##### ########## ###### ## #### #####.
##	## ### ##### ###### ###### ## #### #####.

#######, #### ########## ### ###### ######### ## ### ##### #### ## #######.

#####/###### ######, ### #### ########## ######### ######:

```
lo,+ex
```

16.3.2.

/etc/security:

- audit_class: ######## ### ########### ## ### ##### #######.
- audit_control: ######## ####### ## ### ##### #########, #### ## ####### ##### #######, ####### #### ##### ## ##### ## ### ##### ### ######, ### ######## ##### ##### ####.
- audit_event: ####### ##### ### ############ ## ###### ##### ###### ### # #### ## ##### ####### #### ##### ## ##.
- audit_user: ############## ##### ############ ## ## ######## #### ### ###### ######## ## #####.
- audit_warn: # ############ ##### ###### #### ## ######(8) ## ######## ####### ######## ## ########## ##########, #### ## #### ##### ### ##### ######## ## ######## ### ## #### ### ##### ##### #### ### #### #######.

##

#########, ## ###### ## ############## ### ###### ## ######## ######## ## ######.

#####, ############### #### #### #### ## ###### audit_control ### audit_user. ### ##### #### ######## ########## ##### ########## ### ######## ### ### ###### #### ### ## #### ## ######### ######## ## ####.

16.3.2.1. ### **audit_control**

audit_control:

```
dir:/var/audit
```

```
dist:off
flags:lo,aa
minfree:5
naflags:lo,aa
policy:cnt,argv
filesz:2M
expire-after:10M
```

dir ##### ## #### ## ### ### ## #### ########## ##### ##### #### #### ## ######. ## #### #### ### ######### ##### #######, #### #### ## #### ## ##### ## #### ####. ## ## ###### ## ######### ##### ## #### ##### #### ### ###### ## # ######### #### ######, ## ##### ## ####### ########### ####### ### ##### ######### ### ##### ########## ## ### #### ###### #####.

dist ##### ## ### ## on ## yes, #### ##### #### ## ####### ## ### ##### ##### ## /var/audit/dist.

flags ##### #### ### ########## ####### ########### #### ### ########### ######. ## ### ####### #####, ########## ### ###### #####/###### ###### ## #### ## ############## ### ############# ### ####### ### ### #####.

minfree ##### ####### ### ####### ########## ## #### ##### ### ### #### ###### ##### ### ##### ##### ## ######.

naflags ##### ######### ##### ####### ## ## ####### ### ############## ######, #### ## ### #####/ ###### ####### ### ############## ### ##############.

policy ##### ######### # ############### #### ## ###### ##### ########## ####### ####### ## ##### ########. ### cnt ######### #### ### ###### ###### ######## ####### ####### ## ######## ####### (#### #### ## ###### ###########). ### ##### ####, argv, ###### ####### #### ######### ## ### ######(2) ###### #### ## ## ####### ## #### ## ####### #########.

filesz ##### ######### ### ####### #### ### ## ##### ##### ###### ############ ########## ### ######## ### ##### ####. # ##### ## 0 ######## ######### ### ########. ## ### ######### #### #### ## ##### ### ####### ## 512#, ## #### ## ####### ### # ### ####### #### ## #########.

expire-after ##### ######### #### ##### ### ##### #### ###### ### ## #######.

16.3.2.2. ### **audit_user** ####

audit_user. #### #### ########## ######## ### # #### ### ### ######: ### alwaysaudit ##### ######### # ### ## ###### #### ###### ###### ## ####### ### ### ####, ### ### neveraudit ##### ######### # ### ## ###### #### ###### ##### ## ####### ### ### ####.

#####/###### ###### ### ########## ####### ######### ### root ### #### ######## ### ########## ####### ######### ### www. ## #### #### ### ####### audit_control, ### lo ##### ### root ## #########, ### #####/###### ###### #### #### ## ######## ### www.

```
root:lo,+ex:no
www:fc,+ex:no
```

16.4.

######, ####### ######## ##### ### ######### ## ###### ## ####### ##### ###### ## ####. ## ####### ##### ##### ## # ###### #### ######, ### praudit. ## ###### ### ##### ##### #### ### ########, #########, ## ######## ########, ### auditreduce. #### ####### ######## # ####### ## ######### ##########, ######### ##### ####, ##### #####, ####, #### ## #### ## ### #####, ### ### #### #### ## ###### ##### ##.

#######, ## #### ### ###### ######## ## # ######### ##### ### ## ##### ####:

```
# praudit /var/audit/AUDITFILE
```

AUDITFILE ## ### ##### ### ## ####.

######, ##### praudit ###### ############, ### ### ####. #### ##### ## ## # ######## ####, #### ## header (## ##### ###### ######) ## path (# #### #### #### # #### ######). ### ######### ## ## ####### ## ## execve #####:

```
header,133,10,execve(2),0,Mon Sep 25 15:58:03 2006, + 384 msec
exec arg,finger,doug
path,/usr/bin/finger
attribute,555,root,wheel,90,24918,104944
subject,robert,root,wheel,root,wheel,38439,38032,42086,128.232.9.100
return,success,0
trailer,133
```

execve ####, ## ##### ### ####### finger doug ### #### ###. ### exec arg ##### ######## ### ######### ####### #### ######### ## ### ##### ## ### ######. ### path ##### ##### ### #### ## ### ########## ## ###### ## ## ### ######. ### attribute ##### ######### ### ###### ### ######## ### #### ####. ### subject ##### ###### ### ##### #### ##, ######### #### ## ### ##### ##, #### #### ## ### ##### ##, ####### ##, ####### ##, #### ##, ### ##### #######. ###### #### ### ##### #### ## ### #### #### ## ###### ## ### #### robert ######## ## ### root ####### ###### ####### #### #######, ### ## ## ####### ##### ### ######## ############# ####. ### return ##### ######### ### ########## ######### ### ### trailer ######### ### ######.

-x.

#####, # ###### ## ####### ### ## ######## ##### auditreduce. #### ####### ####### ### ##### ####### ######## ### ### #### trhodes ###### ## AUDITFILE:

```
# auditreduce -u trhodes /var/audit/AUDITFILE | praudit
```

####### ## ### audit ##### #### ########## ## #### ##### ###### ## /var/audit. ## #######, #### ##### ## #####, ## #### ### root #### ### #### ##### ######. ##### ### ## ##### ## ### audit ##### ## ##### ## ######## ##### ###### ######. ## ### ####### ## ##### ##### ### ######## ######## ########## ####### #### ### ######## ## ##### ### #########, ## ## ########## #### ### ########## ## ##### ###### ###### ## ######### #### #######.

16.4.1. ## ##### #####

######. #### ## ######### ## ######## ## ####### ## ######### ######### ### ###### ########## ###########. #######, ### ##### #### ###### ## # ########## ### ### ### ############# ## ##### #### ########## ####### ####### #### ######## #### ##### ##### #### ######### ## ### ######## ############ ### ##### ######. ## ##### ### #### ##### ##### ######:

```
# praudit /dev/auditpipe
```

#######, ##### #### ###### ##### ### ########## #### ## ### root ####. ## #### #### ########## ## ### ####### ## ### audit #####, ### # devfs #### ## /etc/devfs.rules:

```
add path 'auditpipe*' mode 0440 group audit
```

#####.#####(5) ### #### ########### ## ########### ### ##### #### ######.

##

######, ## ##### ### ####### ## #### ##### ##### ####### ## ### ########## ## #### ##### ######. ### #######, ## ###

#/# ## #######, ### praudit ## ### #### ## ### #######, # ########## ###### ## ##### ###### #### ## ######### ## # #### ####, ## #### ##### ##### ####### #### ######## ####### #####. ### #### ######, ## ## ######### ## ### praudit ## ## ##### #### ###### #### ######## ####### ############ #/# ########.

16.4.2. ##### ##### #####

######, ######(8). ############## ###### ### ####### ## ### #########.####(5) ## ##### ##### ## ######## ###### ##### ####. #######, audit ###### ## #### ## #### #### ########, ########### ### ##### ######, ### ####### ### ########. ### ######### ####### ###### ### ##### ###### ## ###### # ### ##### ### ### ###### ### ###### ## ###### ## ##### ### ### ###. ### ### ### #### ## ########## ### #######, ## ##### ##### ## ### #### ## ########## ## ### ##############:

```
# audit -n
```

######(8) ## ### ######### #######, #### ####### #### #### ### ## ##### ####### #### ## ########.

/etc/crontab #### ######## #### ######## ##### ###### #####:

```
0    */12     *     *     *     root    /usr/sbin/audit -n
```

/etc/crontab ## #####.

######### ######## ## ### ##### ##### #### ##### ## #### #### ## ######## ##### filesz ## audit_control ## ######### ## # 16.3.2.1, #### audit_control #####.

#####, ## ## ##### ######### ## ######## ## ######### ####### ###### #### #### #### #### ###### ## ### ##### ######. ### audit_warn ###### ### ## #### ## ####### ########## ########## ### # ####### ## ############## ######, ######### ### ##### ########### ## ##### ###### #### #### ### ########. ### ########, ### ######### ### ## ##### ## /etc/security/audit_warn ## ######## ##### ###### ## #####:

```
#
# Compress audit trail files on close.
#
if [ "$1" = closefile -]; then
        gzip -9 $2
fi
```

######, ######## ### ##### #####, ## ######## ### ##### ##### ## ###### ######## #######. #### ###### #### ## ### #### #### ##### ##### ##### ### ####### ##########, ## #### ### ## ### ## ###### #### ############ ######### ## ######## ########.

17.

17.1.

####### ####### ############## #### # ### ##### # ### ######### ### #####

##########

- ### ####### ##########
- ### ####### ###########
- #### ####### ## ### #####
- ### ####### #### ## # ### ###
- ##### ####### #########
- ##########
- ######### (########) #########
- ###### (#####) ###########
- ##################
- ######## (###### #########) ######

##############

- #### ####### ####### ##

17.2.

Originally contributed by David O'Brien.

########### #### ################ ## root#

/var/run/dmesg.boot ################### ada1 ###### ####

######################## ### ################ ### ###

##

################## gpart delete ############## #####(8) #######

(##### ####)######## 1 ##

```
# gpart create -s GPT ada1
# gpart add -t freebsd-ufs -a 1M ada1
```

###################### #####(8) ##############

########## gpart show ###

```
% gpart show ada1
=>       34  1465146988  ada1  GPT  (699G)
         34        2014        - free -  (1.0M)
       2048  1465143296     1  freebsd-ufs  (699G)
 1465145344        1678        - free -  (839K)
```

#################

```
# newfs -U /dev/ada1p1
```

############## (##########)#########################

```
# mkdir /newdisk
```

########## /etc/fstab###############

```
/dev/ada1p1 /newdisk ufs rw 2 2
```

###################

```
# mount /newdisk
```

17.3.

Originally contributed by Allan Jude.

#############

################## /var/run/dmesg.boot############## #### ######## ada0 ###

##################

```
# gpart show ada0
=>      34  83886013  ada0  GPT  (48G) [CORRUPT]
        34       128     1  freebsd-boot  (64k)
       162  79691648     2  freebsd-ufs  (38G)
  79691810   4194236     3  freebsd-swap  (2G)
  83886046         1        - free -  (512B)
```

##

(#########)# ## ### ############## ## gpart ##

```
# gpart recover ada0
ada0 recovered
```

#####################################

```
# gpart show ada0
=>      34  102399933  ada0  GPT  (48G)
        34       128     1  freebsd-boot  (64k)
       162  79691648     2  freebsd-ufs  (38G)
```

```
  79691810   4194236    3  freebsd-swap  (2G)
  83886046  18513921       - free -  (8.8G)
```

################################### (####) ##
####################

```
# swapoff /dev/ada0p3
# gpart delete -i 3 ada0
ada0p3 deleted
# gpart show ada0
=>      34  102399933  ada0  GPT  (48G)
       34        128     1  freebsd-boot  (64k)
      162   79691648     2  freebsd-ufs  (38G)
  79691810   22708157       - free -  (10G)
```

##

(## #### ###### # ### ##) ######### ############### ####

```
# sysctl kern.geom.debugflags=16
```

###

```
# gpart resize -i 2 -a 4k -s 47G ada0
ada0p2 resized
# gpart show ada0
=>      34  102399933  ada0  GPT  (48G)
       34        128     1  freebsd-boot  (64k)
      162   98566144     2  freebsd-ufs  (47G)
  98566306    3833661       - free -  (1.8G)
```

##########

```
# gpart add -t freebsd-swap -a 4k ada0
ada0p3 added
# gpart show ada0
=>      34  102399933  ada0  GPT  (48G)
       34        128     1  freebsd-boot  (64k)
      162   98566144     2  freebsd-ufs  (47G)
  98566306    3833661     3  freebsd-swap  (1.8G)
# swapon /dev/ada0p3
```

####################

##

10.0######## ############ ###

```
# growfs /dev/ada0p2
Device is mounted read-write; resizing will result in temporary write suspension for /.
It's strongly recommended to make a backup before growing the file system.
OK to grow file system on /dev/ada0p2, mounted on /, from 38GB to 47GB? [Yes/No] Yes
super-block backups (for fsck -b #) at:
 80781312, 82063552, 83345792, 84628032, 85910272, 87192512, 88474752,
```

```
89756992, 91039232, 92321472, 93603712, 94885952, 96168192, 97450432
```

##############################

17.4. ###

Contributed by Marc Fonvieille.

###################### #### ## # ### ############ (######### ###### ###, ###)######## #### ### 1.#, 2.0 # 3.0 ######

##

######## ### 3.0### ####### (#### #####) ##### ####### #### ###### #### ##### 19 # ###### #### ## ####/###3#

GENERIC

```
device scbus # SCSI bus (required for ATA/SCSI)
device da # Direct Access (disks)
device pass # Passthrough device (direct ATA/SCSI access)
device uhci # provides USB 1.x support
device ohci # provides USB 1.x support
device ehci # provides USB 2.0 support
device xhci # provides USB 3.0 support
device usb # USB Bus (required)
device umass # Disks/Mass storage - Requires scbus and da
device cd # needed for CD and DVD burners
```

####### ## #####(4) ###### #### ###### ### ############ ### ##### #### ###### ### ### ## # ### #### ############## device atapicam#

############## ####### #### ### ##############

17.4.1.

dmesg

```
umass0: <STECH Simple Drive, class 0/0, rev 2.00/1.04, addr 3> on usbus0
umass0:  SCSI over Bulk-Only; quirks = 0x0100
umass0:4:0:-1: Attached to scbus4
da0 at umass-sim0 bus 0 scbus4 target 0 lun 0
da0: <STECH Simple Drive 1.04> Fixed Direct Access SCSI-4 device
da0: Serial Number WD-WXE508CAN263
da0: 40.000MB/s transfers
da0: 152627MB (312581808 512 byte sectors: 255H 63S/T 19457C)
da0: quirks=0x2<NO_6_BYTE>
```

################# (da0)#######

camcontrol ######### ###

```
# camcontrol devlist
<STECH Simple Drive 1.04>          at scbus4 target 0 lun 0 (pass3,da0)
```

####### usbconfig ######### #########(8) ##############

```
# usbconfig
```

```
ugen0.3: <Simple Drive STECH> at usbus0, cfg=0 md=HOST spd=HIGH (480Mbps) pwr=ON (2mA)
```

############## # 17.2, ###### ###### ### ########################## root ## # 3.7, ########## ########

##

###################### vfs.usermount##

########################## ##(8) ########## operator ################ /etc/devfs.rules ### operator ########

```
[localrules=5]
add path 'da*' mode 0660 group operator
```

##

########## #### ############

```
add path 'da[3-9]*' mode 0660 group operator
```

operator ######## #### ## (da0 # da2)##### *3* ### #### ######### #####.#####(5) #

/etc/rc.conf

```
devfs_system_ruleset="localrules"
```

######### /etc/sysctl.conf ##################

```
vfs.usermount=1
```

################## sysctl ##########

```
# sysctl vfs.usermount=1
vfs.usermount: 0 -> 1
```

root ############ /mnt/*username*######### *username* ############## *usergroup*

```
# mkdir /mnt/username
# chown username:usergroup /mnt/username
```

/dev/da0s1 ######## ###

```
% mount -t msdosfs -o -m=644,-M=755 /dev/da0s1 /mnt/username
```

################

```
% umount /mnt/username
```

######################

```
umass0: at uhub3, port 2, addr 3 (disconnected)
```

```
da0 at umass-sim0 bus 0 scbus4 target 0 lun 0
da0: <STECH Simple Drive 1.04> s/n WD-WXE508CAN263          detached
(da0:umass-sim0:0:0:0): Periph destroyed
```

17.4.2.

##

10.2######## ## ######(5)

####### /etc/auto_master ######### ### ###

```
/media  -media  -nosuid
```

######## /etc/devd.conf#

```
notify 100 {
 match "system" "GEOM";
 match "subsystem" "DEV";
 action "/usr/sbin/automount -c";
};
```

######(5) ## ####(8)

```
# service automount reload
# service devd restart
```

######(5) ############# /etc/rc.conf#

```
autofs_enable="YES"
```

######(5) #### ####(8)########

#######

```
# service automount start
# service automountd start
# service autounmountd start
# service devd start
```

############## /media/ ######################################

##

```
# automount -fu
```

############# ### ########## ##### ######### ##### ####

17.5. ##### ##

Contributed by Mike Meyer.

####### #### (##) ##### ####### # ###### ## ######## #### ############# #### #### ############ #####. #### ### ######## ## #### #### ### ## #### ############ ######## ###### ## #### ### #### ######## ######. ##### ## ##### ## #### ######, ##### ##### ## # ######## ## #### ## ## #### ############, ### ### # ######## ######## ## ### ####. ### ### 9660 #### ###### ### ######## ## #### #### ##### ############.

####
###. #### ####### ############ ### ### ## ####### ####### #### #########. ### ## ####### ######## ####
#######, ######## ########## ### ########/######## ## ########/#3# ######## ## #####.

17.5.1.

Contributed by Marc Fonvieille.

GENERIC ###### ######## ####### ### ####, ###, ### ##### ## ####### ### #######. ## # ######
####, ### ####### #### #### ## ## ####### ## ### ###### ############## #### #### ## ### #### ## ######.

######, #### #### ##### ####### ### #######:

```
device scbus # SCSI bus (required for ATA/SCSI)
device da # Direct Access (disks)
device pass # Passthrough device (direct ATA/SCSI access)
device cd # needed for CD and DVD burners
```

######, #### #### ##### ####### ### #######:

```
device scbus # SCSI bus (required for ATA/SCSI)
device da # Direct Access (disks)
device pass # Passthrough device (direct ATA/SCSI access)
device cd # needed for CD and DVD burners
device uhci # provides USB 1.x support
device ohci # provides USB 1.x support
device ehci # provides USB 2.0 support
device xhci # provides USB 3.0 support
device usb # USB Bus (required)
device umass # Disks/Mass storage - Requires scbus and da
```

######, #### #### ##### ####### ### #######:

```
device ata # Legacy ATA/SATA controllers
device scbus # SCSI bus (required for ATA/SCSI)
device pass # Passthrough device (direct ATA/SCSI access)
device cd # needed for CD and DVD burners
```

##

10.#, #### #### ## #### ###### ## ###
############## #### ## ### ###### ## ## ##### ######:

```
device atapicam
```

###########, #### ###### ### ## ###### ## #### #### ## ###### ### ######### ####
/boot/loader.conf:

```
atapicam_load="YES"
```

####
####.

######, ### dmesg ### #### ### ## ##### ### ### ######. ##
10.#, ### ###### #### ## ### ##### #### ## ### ###### #### ## acd0 ####### ## cd0.

```
% dmesg | grep cd
cd0 at ahcich1 bus 0 scbus1 target 0 lun 0
```

```
cd0: <HL-DT-ST DVDRAM GU70N LT20> Removable CD-ROM SCSI-0 device
cd0: Serial Number M3OD3S34152
cd0: 150.000MB/s transfers (SATA 1.x, UDMA6, ATAPI 12bytes, PIO 8192bytes)
cd0: Attempt to query device size failed: NOT READY, Medium not present - tray closed
```

17.5.2. ##

#######, cdrecord ### ## #### ## #### ###. #### ####### ## ######### #### ### ########/######## ####### ## ####.

cdrecord ### #### #######, ##### ##### ## ######. ####### ### #### ## ### ### #### ## #### ###, ## ### ###### ### ######## ###### #######, ####### ### #### ## ### ###### ## ###:

```
# cdrecord dev=device imagefile.iso
```

######, ### -scanbus ##### ##### ####### ####### #### ####:

```
# cdrecord -scanbus
ProDVD-ProBD-Clone 3.00 (amd64-unknown-freebsd10.0) Copyright (C) 1995-2010 Jörg Schilling
Using libscg version 'schily-0.9'
scsibus0:
        0,0,0     0) 'SEAGATE ' 'ST39236LW       ' '0004' Disk
        0,1,0     1) 'SEAGATE ' 'ST39173W        ' '5958' Disk
        0,2,0     2) *
        0,3,0     3) 'iomega  ' 'jaz 1GB         ' 'J.86' Removable Disk
        0,4,0     4) 'NEC     ' 'CD-ROM DRIVE:466' '1.26' Removable CD-ROM
        0,5,0     5) *
        0,6,0     6) *
        0,7,0     7) *
scsibus1:
        1,0,0   100) *
        1,1,0   101) *
        1,2,0   102) *
        1,3,0   103) *
        1,4,0   104) *
        1,5,0   105) 'YAMAHA  ' 'CRW4260        ' '1.0q' Removable CD-ROM
        1,6,0   106) 'ARTEC   ' 'AM12S          ' '1.06' Scanner
        1,7,0   107) *
```

dev. ## #### ####, ### ###### ###### ###### ## 1,5,0, ## ### ########## ##### ## ####### #### ###### ## dev=1,5,0. ##### ## ### ###### #### ### cdrecord ### ##### #### ## ####### #### ##### ### ### ########## ## ####### ##### ###### ### ########## ### ##### #####.

##########, ### ### ######### ####### ## ### ### ###### ####### ## ### ######:

```
# camcontrol devlist
<MATSHITA CDRW/DVD UJDA740 1.00>   at scbus1 target 0 lun 0 (cd0,pass0)
```

scbus, target, ### lun. ### #### #######, 1,0,0 ## ### ###### #### ## ###.

17.5.3. ####### ###

##, ### #### ##### #### ### ##### ## #### ## ### ###### ## ### ## #### ## ######## ###### #### ### ## ###### ## ### ##. ## #######, ########/######## ######## mkisofs, ##### ### ## #### ## ####### ## ### 9660 #### ###### #### ## ## ##### ## # ######### #### ###### # ####® #### ######. ### ######## ##### ## ## ####### ### #### ## ### ### #### ## ###### ### ### #### ## ### ##### ## ##### #### ### ### 9660 #### ######:

```
# mkisofs -o imagefile.iso /path/to/tree
```

9660 #### ######, ### #### ####### ##### #### ## ### #### ### ######## ### ### #### #######.

########. ## ##########, -R ####### ### #### ##### ########## ###### ## ####® ####### ### -J ####### ###### ########## #### ## #########® #######.

#######, -U ### ## #### ## ####### ### ######## ############. #### #### #### -R, ## ######## # #### ###### ##### #### ## ######### ## ### ######### ####### ####, #### ## ## ######## ### ### 9660 ########.

-b. #### ## #### ## ####### ### ######## ## # #### ##### ### ### ## ######### ## ### ####### ######## ##. #### ###### ##### ## ######## ##### ## ### #### ## # #### ##### #### ### ### ## ### #### ##### ####### ## ### ##. ## ########, mkisofs ####### ## ### ##### ## ######## #### ########## ####, ### #### ####### ### #### ##### ## ## ####### 1200, 1440 ## 2880 ## ## ####. #### #### #######, #### ### ### #### ## ### ####### ############ #####, ## ### ### ######### ####. ## #### ####, -no-emul-boot ###### ## ####. ##, ## /tmp/myboot ##### # ######## ####### ###### #### ### #### ##### ## /tmp/myboot/boot/cdboot, #### ####### ##### ####### /tmp/bootable.iso:

```
# mkisofs -R -no-emul-boot -b boot/cdboot -o /tmp/bootable.iso /tmp/myboot
```

####:

```
# mdconfig -a -t vnode -f /tmp/bootable.iso -u 0
# mount -t cd9660 /dev/md0 /mnt
```

/mnt ### /tmp/myboot ### #########.

mkisofs ## ######### ### ########. ##### ## #######(8) ### #######.

##

mkisofs. ## ## ##, ### dd #### ### ###### #### ## ### ##### #### ### ### #### ## ### ### ## ###### ## ### ###### ####:

```
# dd if=/dev/cd0 of=file.iso bs=2048
```

17.5.2, ### ###.

17.5.4. ####

##, ## ### ## ####### ## ########## ### #### ###### ####, ### #### ## ### ###### ########## ### ##, ### ## ######## ##### #####:

```
# mount -t cd9660 /dev/cd0 /mnt
```

mount ####### #### # #### ###### ## ## #### ufs, # ######### ##### ##### ##### #### ##### ## -t cd9660 ## ### ######## #### ######## # #### ##.

###, ##### #### ####### ### 9660 ########## ##### ###### #####. ### #######, ###### ##### ##### ### ######### ## ######## ####### ##########. ## #### ########## ########## #### ## ## ######## #####, ####### ### ##### ####### #### -C. ### #### ##########, ##### ## #####_##9660(8).

##

-C, ### ###### ######## ### cd9660_iconv.ko ###### ## ## ######. #### ### ## #### ###### ## ###### #### #### ## loader.conf:

```
cd9660_iconv_load="YES"
```

#######, ## ## ######## ######## ### ###### #### kldload.

############, ###### ### ########## #### ## ######### #### ###### ## ##### # #### ##. #### ######## ##### #### ### ## ##### ### ### ######## # #### ## ### ####, ## #### ### ##### ## ### ######## ## ### ###. ## ### #### # ###### ## ######## ### # ## ##### ## ###### #####, ## ## ########.

#########, # #### ## ##### ### ## ###### ######## ## ### ### #### ###### #### ## ###### ### ### #####. ## ######## ####, # ###### ###### ### ## ######## ##### ######### ### ######## #### #####. ### ### ######### ###### ## ### ###### ###### ############## #### ### ######## ### ###### ##### ### ############ ## # 8.5, ###########:

```
options SCSI_DELAY=15000
```

15 ######## ###### ####, ## #### ### ## ##### ##### ######## ###### ## ###### ### ### #####.

##

##, ######## ######## ## ### 9660 #### ######. #### ## ##### ## ######## # ### #### ## ### #### ###### ## #### ### ###### ########.

##. ## ##### ## ######## ### #### ###### ## #### # ##, ### #### #### ## #### #### ### ### ###### ####. ### ########, #### ######## #### ######## # ########## ### #### ######## ## ### ###### ## ###### #### ### ######## ######## #########:

```
# tar xzvf /dev/cd1
```

##, ### #### #### ## ######## ##### mkisofs.

17.5.5. ####

##, ######## ### ##### #### #### ### ## ## # ###### ## #####, #### ##### ##### ##### ## # ##### ##.

17.1, ############ ## ##### ### ######### ### ## ######### ### #### ## ##### ##. ## ### ######## ######## ## #### #### 10.0 ### ### ###### ## #####, ### atapicam ###### #### ## ##### ###### ##### ### ############ ## # 17.5.1, ########.

17.1. ########### ## #####

1. ### ########/######### ######## ## #### ######## cdda2wav. #### ######## ### ## #### ## ######## ### ## ### ##### ######, #### #### ##### ######## ## # ######### ### #### ## ### ######## ######## #########:

```
% cdda2wav -vall -B -Owav
```

######. ##### ## ### cdda2wav ###### #### ### ############ ## ### ## ####### # ###### ### ## ##### #### ##### ### ##### ####### ######### ### #### #######.

2. ### cdrecord ## ##### ### .wav #####:

```
% cdrecord -v dev=2,0 -dao -useinfo  *.wav
```

2,0 ## ### ##############, ## ######### ## # 17.5.2, ### ###.

17.6. ##### ###

Contributed by Marc Fonvieille.
With inputs from Andy Polyakov.

######## ## ### ##, ### ### ## ### #### ########## ## ######## ##### ######## ##########. ### ### ### #### #### #### #### ### ## ### ## ### ######## ### ##### ##########.

###:

- #####: #### ### ### ##### ### ########## ###### #########. ### ##### ######## ## ######## ## ### ### #####. #### ###### ## ##### ####.
- ######: #### ## ### ########## ######## ## ### ##### ########. # ###### ### ## ######### ##### 1000 #####.
- #######: #### ## # ########## ###### ##### ### ## #### ## # ######### #### #####. #######, #### ##### ## ### ########## #### #### ######## ###### ### ######### ######## ## #### # ### ### ######## ######## ### ######## ######. ##### ## # 17.6.8, ### ######## ### #### ############ ## ######## ###.
- ###+##: #### ## # ########## ###### ######## ## ### ###+## ########. # ###+## ### ## ######### ##### 1000 #####.
- ###+#: #### ###### ## ### ##### #### ######### ## ### ###+## ######.

4,700,000,000 ##### ##### ## ######## 4.38 ## ## 4485 ## ## 1 ######## ## 1024 #####.

##

###########. ### ########, # ######### ## # ######## #### ###### #### ### ## ######## ## ### ########## ### ######## ##### #### ## #####, ###+#, ## ######. ###### ######## ### #### ## #####, ###### #### #### ### ###### ### ### ######### ###### ### ########## #### ### ##### ##### ##############.

17.6.1.

#########, ### #########(1). #### ######## ## #### ## ### ########/###+######### ######### ##### ######## ### ### ##### #####.

########, ######### #####/### ######## #### ## ###### ## ########## ######### #### ### ######. #### ######## ## ### ###### ## ### ###### #### ### ### #########. ##### ## # 17.4, #### ##### ### #### ######## ## ### ###### ##############.

#######, ## ###### ### ######### #### ## /boot/loader.conf:

```
hw.ata.atapi_dma="1"
```

###+########, ######## ### ######## ############ #####.

##

#########, ######## ##### ########/#3# ##### ######## # #### ######## ######### ## #########(1) ### #### ##### ####### #####.

17.6.2. ####

#########(1) ## # ######### ## #######, ## #### ###### #######(8) ## ###### ### #### ###### ###### ### ####### ### ##### ## ### ###. #### ##### #### ## ##### ## ### #### #### ### #### ## ## ####### ###### ### ####### #######.

###+# ## # ##### ### #### ## /path/to/data, ### ### ######### #######:

```
# growisofs -dvd-compat -Z /dev/cd0 -J -R /path/to/data
```

#######, -J -R ## ###### ## #######(8) ## ###### ## ### 9660 #### ###### #### ###### ### #### ##### ##########. ##### ## #######(8) ### #### #######.

#########, -Z ## #### ### #### ###### ### ######## ########. ####### */dev/cd0*, #### ### #### ## ### ### ######. ##### -dvd-compat ######### #### ### #### #### ## ###### ### #### ### ######### #### ## ############. #### ###### #### ####### ###### ##### ############# #### ####### ######.

#####, #### ## *imagefile.iso*, ###:

```
# growisofs -dvd-compat -Z /dev/cd0=imagefile.iso
```

####. ## ##### ### ##### #####, ### -speed=. ##### ## #########(1) ### ####### #####.

##

4.38##, ## ###/####9660 ###### #### ###### #### ## ####### ## ####### -udf -iso-level 3 ## #######(8) ### ### ####### ########, #### ## #########(1). #### ## ######## #### #### ######## ## ### ##### #### ## #### ####### ##### ######## ## # ####. ##### # #### ####### #### ### #### ## ####### ## ## ### #### ###### #### #####_###(8), ## #### ## ###### #### ## ## ### ##### ######### ######. ######### ## #### #### ## ## ## ######## ######### #####.

####:

```
% mkisofs -R -J -udf -iso-level 3 -o imagefile.iso /path/to/data
```

####:

```
# growisofs -dvd-compat -udf -iso-level 3 -Z /dev/cd0 -J -R /path/to/data
```

#####, ## ########## ####### ### ######## ### #########(1) ## #### #### ##### ## # ####.

########/########, ##### ######## #######(8), ## ## ##### ####### ### ### ####### ##### ##### #######. ## ### ###### ####### #### ### ####, ####### ########/############### ### #### ### #######(8).

17.6.3. ##

9660 ### ######### (#####) ##############. ##### ######### ######## # ######## #### ######### #########, # ########## ####### #### ## ##########/######### ## ###### ## ###### ### ###.

######, ## ### ## ###### ## ### #### ### ## ### ##### #####. ## dvdauthor ### #### ## #### ### ### ### ### ###### ## ## /path/to/video, ### ######### ####### ###### ## #### ## #### ### #########:

```
# growisofs -Z /dev/cd0 -dvd-video /path/to/video
```

-dvd-video ## ###### ## #######(8) ## ######## ## ## ###### # ######### #### ###### ######. #### ###### ####### ### -dvd-compat #########(1) ######.

17.6.4. ## ###+##

#####, # ###### ###+## ##### ## ## ######### ###### ##### ###. ## ## ########## ## ### #########(1) #### #### ## #### ############# ######## ###########. #######, ## ## ######## ## ### dvd+rw-format ## ###### ### ###+##:

```
# dvd+rw-format /dev/cd0
```

###+## ###### #### ## ## #########. #### #########, ### ###+## ### ## ###### ## #####.

###+##, ### ##### #### ### #### ## ## ####### #####. #######, ##### #### ### ######## ######### #### ####:

```
# growisofs -Z /dev/cd0 -J -R /path/to/newdata
```

###+## ###### ######## ######### #### ## # ######## #########. #### ######### ######## ## ####### # ### ####### ## ### ######## ### ## ## ## ### ########## ## ## ############## #######. #########(1) #### #### ### ### 9660 #### ###### ####### ## ### #####.

#######, ## ###### #### ## # ###+##, ### ### #########:

```
# growisofs -M /dev/cd0 -J -R /path/to/nextdata
```

#######(8) ######## #### ## #### ### ######## ######## ###### ## #### ###### #### ######.

##

-dvd-compat ### ###### ##### ############# #### ######## ######. #### ##### ### +##, #### ###### #### ### ######## ### ######## ## ####.

#####, ###:

```
# growisofs -Z /dev/cd0=/dev/zero
```

17.6.5. ##

#######: ########## ######### ### ######### #########. ## #######, #### ## ##### ### ## ########## ######.

#########. #######, # ########## ###### ## ########## ###### ##### ## ## ####### ###### ####### # ### ####### #######.

####:

```
# dvd+rw-format -blank=full /dev/cd0
```

##

-blank=full #### #### ##### ### #### ## # 1# #####. # #### ######## ### ## ######### ##### -blank, ## ### ###### #### ## ######## ## ######## #### (###) ####. ## #### ### ###### ## ### ####, ### ### #######:

```
# growisofs -use-the-force-luke=dao -Z /dev/cd0=imagefile.iso
```

#########(1) ############# ######## ## ###### #### ####### ##### ### ###### ### #####, -use-the-force-luke=dao ###### ### ## ########.

##########.

######, ### ### #### ############ ## ### ### ##### ### #######:

```
# growisofs -Z /dev/cd0 -J -R /path/to/data
```

#########, ### -M #### #########(1). #######, ## #### ## ######## ## # ###### ## ########### ########## ####, # ### ####### #### ## ####### ## ### #### ### ### ###### #### ## # ############# ####.

#######. #######, ######### ### #### #### -Z. ## ## #### ######## ## #### ## ######## ### 9660 #### ###### ####### ## ### #### #### -M. ### ###### #### ## # ########### ###.

######, ### ######### ####### #### ## ####:

```
# dvd+rw-format /dev/cd0
```

######, ###:

```
# dvd+rw-format -blank=full /dev/cd0
```

17.6.6. ##### (##############)

#######. ###+#, ##### ### ###### ## ########## ###### ### ###### ######## ########. ### ###### ## ######## ######## #### ### ##### ### ### ###+## ### ### ###### ########## ######### #######.

###+#, #####, ## ###### ## ########## ######, #### ### # ### ####### ## ### ####:

```
# growisofs -M /dev/cd0 -J -R /path/to/nextdata
```

###+## ## # ###### ## ########## ######### #### #### ###### #### ##### ####### ### ### ####### ## ### ######## ###. ### ###### #### ## # ############## ####. ### #### ###### ## ### #### ##### ## ####### ##### ## ##### ##### ## #####.

##

########, ### ###### ### ######## #### # ##### ###### ## #### ## ######## ##### #####. ### ###### ## ######## ## ####### ## 154 ### # ###+#, ##### 2000 ### # #### #, ### 127 ### # ###+# ###### #####.

17.6.7.

###, ### dvd+rw-mediainfo */dev/cd0* ##### ### #### ## ### ######### #####.

###+######## ### ## ##### ## #########(1), ## ### ###+######## ### ####, ### ## ### ####### ####### #### ########.

##

###+########, ###### ####### ### ###### ## dvd+rw-mediainfo.

17.6.8. ##

####### ####### ### ### ###### # #### ## ##### #########. ### ##### #######, ### ###### ### ## ## ####### ## ###### ### ######### #### ## /boot/loader.conf:

```
hw.ata.atapi_dma="1"
```

#####. #### ### ##### #### #####, ### ####### #### ## ######### ###### ## ### ## ####. ## #### #######, ### ##### #### ##### #### ## ######### #### # ######## ###2 #### ######:

```
# dd if=/dev/zero of=/dev/acd0 bs=2k count=1
# bsdlabel -Bw acd0
# newfs /dev/acd0
```

######, acd0, #### ## ####### ######### ## ### ##############.

#########, ## ### ## ######## ## # ###### #### #####:

```
# mount /dev/acd0 /mnt
```

#######, ### ######## #### ## #### ######## ### #########.

17.7.

3.5 #### ###### #### ## #######.

17.2. ##### ## ###### #

####. #### ## ######## #### ## ### ######, ### ########## ## # #### ### ## ##### ##### #########. ## ######### ###### ### ###### #### ## #######, ### ########(1). #### ##### #### #######, #### #### ## ### ##### ########, ## ##### ### #### ######### ## ### #### ## #### ## ###.

1. ## ###### ### ######, ###### # ### 3.5 #### ###### #### #### ### ##### ###### ##### ### #####:

   ```
   # /usr/sbin/fdformat -f 1440 /dev/fd0
   ```

2. ##### ######### ########## ### ####, ###### # #### ##### ## ## ## ###### ## ### ###### ## ######### ### #### ## ### #### ### ### ########. ### ######### ######## ###### ### ###### ## /etc/disktab.

   ## ##### ### #### #####, ### ########(8):

   ```
   # /sbin/bsdlabel -B -w /dev/fd0 fd1440
   ```

3. ### ###### ## ### ##### ## ## ########## ######### #### # #### ######. ### ######## #### ###### ### ## ###### ### ## ###, ##### ### ## ######### # ###### ###### ### ########.

   ## ###### ### ###### #### ###, #####:

   ```
   # /sbin/newfs_msdos /dev/fd0
   ```

###. ## ### ### ######, ##### ## #### #####_#######(8). ### ### #### ######## ### ### #########/###### #### ### ##### ##########.

17.8.

############ # ###### #### ## ######### ## ##### ## #### ### ####### ## ####### #### #### #######, ########## #### ########, ###### #### ##########, ## ######## ####### ###########, ######### ########### ## ######## ########.

####, ######### #### ### ########## ## ### ####, ### ########### ###### ### #### ########, ### ### ###### ## ########## ########. #### ######## ###### ########## #######:

- ######## ## ### ##### ######, ###### ## #### #########, ######## #####. #### ######## ########## ######## ### ## ### ######## ###### #####, ### ## #### ### ############ ## ######## ####, ########## ### ############## #####.
- #### ###### #########, ##### ### ###### ### ######### ######## ##### ## ######## ######## ## #####.
- ###### ## ##### #### ######## ## ##### ##### ### ############ #### ######## ###### ## ### ######## ##### # ######### ###/#####.
- ######## ## ######## ####, ##### ######### ## ###### ######## #### # #### #####.

#########, # ### ## ###### ########## ## ####. ### #######, ### ##### ###### # ######## ## ######## # ######, #### ###### ###### #### ## ###### ######## ### ## ########## #### ###### #### ###### ### #########. ## ########, ### ##### #### # ###### ###### ## ########## ########### ## ##### ###### ###### #### ##### ## #########.

######.

17.8.1.

####® ######## ### ####### ## # #### ###### ### ####(8), ##### ####### ### ######, ### #######(8), ##### ######## ### ######. ##### ######### #### ## ### #### ##### #####, ##### ### ############ ## ### #####, #####, ### ########### #### ### ####### ## #### #######. ###### ##### ###### ########, dump ##### ## ## ###### #### ###### ### ## ###### ## ###### #### #### ## # #### ###### ## # ######### #### #### ##### ######## #### #######. ####### ## ####### ##### ### ###########, dump ###### ### ### #### ###### #### ######## ##### ### ###########.

dump ## #### ## ### #### #########, ## #### ### #### ## /home, /usr ## #### ##### ########### ##### ##### ### ######### ##### ###### ### ##### #### ####### ## ######## ##### #### ##### #### #######.

####, restore ###### ######### ##### ## /tmp/ ## #######. #### ##### # ######## #### #### # ##### /tmp, ### TMPDIR ## # ######### #### #### #### ##### ## ##### ### ### ####### ## #######.

dump, ## ##### #### #### ###### ###### #### ### ##### #### ## ####### 6 ## ##&# ####®,##### 1975. ### ####### ########## ###### # ###### ## # 9###### ####, ###### #### ## ####### #### ## ##### ## ## ### ############ ##### ######### #####. ##### ######## #### ## ########## ## ### ####### ####.

########. ##### ### #####(8) ### ########(8) ######### ### ## #### ### #### #######, #### ### ### ########## ## ## ######.

#######, ### ### ### dump ### restore ## # #### ###### ####### #### ## ### ##########. #### ####### ####### # ####, ########## ###### ## /usr ### ##### ### ###### #### ## ### ######### #### #### # ### ##########.

17.1. # ### ## **dump**

```
# /sbin/dump -0uan -f - /usr | gzip -2 | ssh -c blowfish \
      targetuser@targetmachine.example.com dd of=/mybigfiles/dump-usr-l0.gz
```

RSH ## ##### ## ##### ### ###### ## # #### ##### ## # ###### ###### #### # ### ##########:

17.2. # ### ## **dump ## RSH ##**

```
# env RSH=/usr/bin/ssh /sbin/dump -0uan -f targetuser@targetmachine.example.com:/dev/sa0 /usr
```

17.8.2.

######## ######## ######### ### ######### ### ######## ## ### ######### ######### ##### ### ########### ## ######.

###(1). #### ####### ##### #### ## ####### 6 ## ##&# ####® ### ## ####### ####### # ######### ###### ## # ##### #### ######. ######## ### ## #### ## ####### ####### ### #### ## # ###### ####.

/tmp/mybackup.tgz. #### ######## # ###### ####, #### #### #### ### ###### ## ### ##### ## ### #### ######### #### ## ##### ###### ##.

17.3. ## tar

```
# tar czvf /tmp/mybackup.tgz .
```

######, cd #### ### ######### ## ####### #### ### ####### ### #### ## ### ######. #### #### #### #### ######### ### ##### ######## ## ##### ## ### ####### #########. #### ## #####, ####### ## # ######### ######### ## ####### ### #### ## ### #### ###### ### ###### ## #######.

17.4. ## tar

```
# tar xzvf /tmp/mybackup.tgz
```

###(1). #### ####### #### ######## ### ### ## ####### ######## ## ####### ##### ##### ###### ### ## ######## #### ####### ## ### ######### ######### ## ######### ##### #### # ######.

###########, ####(1) ## # #### ######. ###### tar, cpio #### ### #### ### ## #### ### ######### #### ### ## #### ## ######## ### #### ## ##### ## ######.

#######, # #### ## ##### ### ## ####### ##### ls ## find. #### ####### ####### # ######### ####### ## ### ####### ######### ##### ## #### ##### ## cpio ## ##### ## ###### ## ###### ###### #### ##### / tmp/mybackup.cpio.

17.5. ## ls # cpio

```
# ls -R | cpio -ovF /tmp/mybackup.cpio
```

tar ### cpio ## ###(1). #### ### #####, ### ####### ######## ## tar ### cpio ###### ######## ############. #####® ####### pax ##### ######## ## #### ### ##### #### ## ### ####### cpio ### tar #######, #### ### ####### ## ### ###.

pax ########## ## ### ######## ######## ##### ##:

17.6. ## pax

```
# pax -wf /tmp/mybackup.pax .
```

17.8.3.

######, ###### ###### ####### #### ## ####### ######## ####### #### ##### ######### #####. ####### ######## ### #### ##### #### #### ####, #### ## ### ## ###. ##### ## ####### ####### ### #### ### ### #### ######.

#######, ####### #### ### ##(4) ###### ### ### /dev/sa0, /dev/nsa0, ### /dev/esa0 #######. ### ######## ###### #### ## /dev/sa0. #### /dev/nsa0 ## ####, ### ###### ########## #### ### ###### ### #### ##### ####### # ####, ##### ###### ####### #### #### ### #### ## # ####. ##### /dev/esa0 ###### ### #### ##### ### ###### ## ######.

#######, mt ## #### ## ####### ########## ## ### #### #####, #### ## ####### ####### ##### ## # #### ## ####### #### ####### ##### ## ### ####. ### #######, ### ##### ##### ##### ## # #### ### ## ######### ## ######## #### #### ###### ####### # ### ####:

```
# mt -f /dev/nsa0 fsf 3
```

##########. ##### ## ##(1) ### #######.

tar, ####### ### #### ## ### #### ###### ### ### #### ## ######:

```
# tar cvf /dev/sa0 file
```

tar ####### ## #### #### ### ####### #########:

```
# tar xvf /dev/sa0
```

######, ### dump. #### ######## ##### ## /usr ####### ######### ### #### #### ########:

```
# dump -0aL -b64 -f /dev/nsa0 /usr
```

dump #### ## #### #### ### ####### #########:

```
# restore -i -f /dev/nsa0
```

17.8.4.

#######, ######## #### ######, ### #### ####### ###### ### #### ##########. #### ## ##### ############ ### ######/###### ##### ### ### ## #### ## ######## ### ####### ## # ###### ###### ## ### ## ### ######### ## # #######.

####### ######### ####### ######, ######, #####, ### #########.

17.8.5.

#######, ## ## ########## ## ####### ### ######### ##### ## #### ## ## ######### ############ ####.

########:

- gpart show
- more /etc/fstab
- dmesg

########. ###### ## ######### ####### ## ######, #### #### ### ############ ##### ### ###### Live CD ## ###### # ###### #####.

######, ### ## ######, ## ######## ##### ### ####### #### #### #######.

##

#######/#386 9.3######## #### ### ####### # ###### #####. ### #### #######, ######## ######## ### #### # ###### ## ##### #### ftp://ftp.FreeBSD.org/pub/FreeBSD/releases/i386/ISO-IMAGES/9.3/FreeBSD-9.3-RELEASE-i386-livefs.iso.

####, #### ### ###### ##### ### ### #######. #### ##### ## ### #########. ##### ##### ##### #### ### #####, ### #########, ### ### #######. ##### ##### ### ######## ### ########## ########## ## ### ######## ##### ##### ### ###### ## ########## ## ######### ########.

########, ##### ### ###### ###### ## # ###### ######## ##### ## ########## ######### #### ### ######### ### #### ###### ## # ########## ########.

17.9.

Reorganized and enhanced by Marc Fonvieille.

#####, ######## #### ######## ### ######## ### ### ## ###### #####. ### ######## ### ### # ###### #### ## ## ###### ### ######## ## ## ### #### ###### ######## ### ######## ## ##### ######## ## ## # ## ## ###, #### ######## ### ##/### #####.

########, ### ##(4) ###### ## #### ## ######## ######## ### ###### #####. ### GENERIC ###### ######## #### ######. #### ##### # ###### ###### ############## ####, ###### ## ######## #### ####:

```
device md
```

17.9.1.

#####, ### mdconfig ## ######## ### #### ## ### ### #### ### # #### #### ######. ####, ##### ## #### #### ###### ## ##### ## ## ## ######## ##### #####. #### ########, ### ##### ## ### ### #### ###### ## ### ##### #####. #### ######## ######## *diskimage.iso* ## ### ###### ###### /dev/md0 #### ###### #### ###### ###### ## /mnt:

```
# mdconfig -f diskimage.iso -u 0
# mount /dev/md0 /mnt
```

-u, mdconfig #### ############# ######## ## ###### ###### ###### ### ###### ### #### ## ### ######### ####, #### ## md4. ##### ## ########(8) ### #### ######## ##### #### ######## ### ### ########.

###, ### ######### ###### ## ######## #### ## ### ######. #####, ######## ### #### ######, #### ### mdconfig ## ###### ### #### #### ### ###### ### ######## ### #########. ## ######## #### ########:

```
# umount /mnt
# mdconfig -d -u 0
```

######, #### mdconfig -l.

17.9.2.

####### #### ######## ###### ##### ##### ### ####### ## ### ## ######### #### ###### # #### #### ## ## #### ## ######. ### ##### ###### ## ######## ######## ## ## # ########## #### ###### ### ### ###### ###### ## # ############# #### ######. #### ##### ### ## ####### ##### mdconfig.

######, ####### # #### ## swap ### ### #### ## ### ###### #### ## ######. ####, ###### ### ###### #### #### # #### ###### ### ##### ## #####. #### ####### ####### # 5# ###### #### ## #### 1. #### ###### #### ## #### ######### #### ### ### #### ###### ###### ## ## #######:

```
# mdconfig -a -t swap -s 5m -u 1
# newfs -U md1
/dev/md1: 5.0MB (10240 sectors) block size 16384, fragment size 2048
        using 4 cylinder groups of 1.27MB, 81 blks, 192 inodes.
        with soft updates
super-block backups (for fsck -b #) at:
 160, 2752, 5344, 7936
# mount /dev/md1 /mnt
# df /mnt
Filesystem 1K-blocks Used Avail Capacity  Mounted on
/dev/md1        4718    4  4338     0%    /mnt
```

####, ##### ######## ## #### ## #### ## ###. #### ####### ####### ## ##### 5# #### ##### newimage:

```
# dd if=/dev/zero of=newimage bs=1k count=5k
5120+0 records in
5120+0 records out
```

####, ###### #### #### ## # ###### ####, ##### ### ###### #### ### ###### ## #### ### ### #### ######, ##### ### ###### ####, ### ###### ### #### ## ### ########## ####:

```
# mdconfig -f newimage -u 0
# bsdlabel -w md0 auto
# newfs md0a
/dev/md0a: 5.0MB (10224 sectors) block size 16384, fragment size 2048
        using 4 cylinder groups of 1.25MB, 80 blks, 192 inodes.
super-block backups (for fsck -b #) at:
 160, 2720, 5280, 7840
# mount /dev/md0a /mnt
# df /mnt
Filesystem 1K-blocks Used Avail Capacity  Mounted on
/dev/md0a       4710    4  4330     0%    /mnt
```

mdconfig. ####### #### ##### #### mdmfs ##### ############# ########## # ###### ####, ####### ## #### ### ### #### ######, ### ###### ##. ### #######, ##### ######## *newimage* #### dd, #### ### ####### ## ########## ## ####### ### bsdlabel, newfs, ### mount ######## ##### #####:

```
# mdmfs -F newimage -s 5m md0 /mnt
```

mdmfs, ### #### ### #######:

```
# mdmfs -s 5m md1 /mnt
```

#########, mdmfs #### ############# ###### ## ###### ###### ######. ### #### ####### ##### mdmfs, ##### ## #####(8).

17.10.

Contributed by Tom Rhodes.

####### ###### # ####### ## ########### #### #### #######: #### ###### #########.

#######, ### ##### #### ## # ####. ######## ##### #### ## ####### ## ### #### ###### #### ### ###### ## ######### ##, ### # #### ### ###### ## #### #### 20 ######### ### #### ######. ###### ######### ### ######## ## ### ########## ## #### ### ########## ###### ####### ### ####### ########## ##### #### ###### #######. #### # ######## ## ## ###### ########, ## ### ## ####### ##### ##(1). ##### ######### ### ## ####### ## ### #####, ### ### #### ##### ### ### ## ######## ####### ####### ######## #### ######## ##### #### ## ### ########.

snapshot #### #### ## ### ## ######_###(8) ##### ####### ######## ## # ######## ####. ######(1) ##### ## ######### ### ######## ##### ##### ## ###### #### ## ## #######.

######### ### ####### ##### #####(8). ## ##### # ######## ## /var ## ### #### /var/snapshot/snap, ### ### ######### #######:

```
# mount -u -o snapshot /var/snapshot/snap /var
```

#############, ### ######_###(8) ## ###### ### ########:

```
# mksnap_ffs /var /var/snapshot/snap
```

######, #### ## /var, ##### ####(1):

```
# find /var -flags snapshot
```

#######, ## ### ####### ####:

- #### ############## #### ### # ######## #### ### ###### ########, ####### ### ######## ### ## ########### ## ### ## ####.
- ### #### ###### ######### #######, ####(8), ### ## ### ## ### ########. ######## #### ### #### ###### ### ##### #### ## ### #######, #### ###### ###### ####### # ##### ### ########## ######.
- ####### ####(8) ## ### ######## #### ####### # #### #### #### ## ########## #### ### #### ###### ### ### ######### ## ### ########. ####(8) ### #### #### # ########, ###### # #### #####, ### #### ###### ### ######## ## ### ####### ## ##### -L.
- ### ######## ### ## ####### ## # ###### ##### ## ### #### ######. ## #####(8) ### ######## /var/snapshot/snap ###:

  ```
  # mdconfig -a -t vnode -o readonly -f /var/snapshot/snap -u 4
  # mount -r /dev/md4 /mnt
  ```

/var ## ### ######### ####### /mnt. ########## #### ######### ## ## ### #### ##### ## ### ###### ### ######## ######## ####. ### #### ######### ## #### ### ####### ######### #### ###### ## #### ###### #####. ## ######## ### ########, ###:

```
# umount /mnt
# mdconfig -d -u 4
```

softupdates ### #### ###### #########, ######### ######### ######, ##### ######## #### ########## ####### ## http://www.mckusick.com/.

17.11.

###

######### ### ############ ### ############# # 19.4.8, ###############

17.11.1.

###########

```
% sysctl kern.features.ufs_quota
kern.features.ufs_quota: 1
```

####### 1 ########### 0#################### # 8, ## ####### ## ##########

```
options QUOTA
```

/etc/rc.conf

```
quota_enable="YES"
```

########## ##########(8) ## ################### /etc/rc.conf#

```
check_quotas="NO"
```

/etc/fstab ###################################### userquota ### /etc/fstab

```
/dev/da1s2g   /home    ufs rw,userquota 1 2
```

########### groupquota#########################

```
/dev/da1s2g    /home    ufs rw,userquota,groupquota 1 2
```

################### quota.user # quota.group#### #####(5) ##########################

##############/etc/rc ############## /etc/fstab ##################

################ ##########(8), #######(8) ## ########(8)##############################

17.11.2.

##############

```
# quota -v
```

#################################

############ edquota #######

(##### ##)##### (##### ##) ######################### #### (####) ### (####)

500 ## ############## 490 ############ 10 ## ######### 11 ##

######################### (##### ######)## ####################

########## test ####### edquota ###### EDITOR ################### ###

```
# edquota -u test
Quotas for user test:
/usr: kbytes in use: 65, limits (soft = 50, hard = 75)
```

```
      inodes in use: 7, limits (soft = 50, hard = 60)
/usr/var: kbytes in use: 0, limits (soft = 50, hard = 75)
      inodes in use: 0, limits (soft = 50, hard = 60)
```

############################### (##### #####) ########## (##### #####)###################### /usr # ######### 500 ####### 600###########

```
/usr: kbytes in use: 65, limits (soft = 500, hard = 600)
```

#################

-p ############## ## (###)############# ### 10,000 # 19,999

```
# edquota -p test 10000-19999
```

########### #######(8)#

17.11.3.

##################### #####(1)## ######(8)#

############################ quota ############################ -v ################## quota -v ## ########################

```
Disk quotas for user test (uid 1002):
    Filesystem  usage    quota   limit   grace   files   quota   limit   grace
         /usr      65*     50      75   5days       7      50      60
      /usr/var      0      50      75              0      50      60
```

############ /usr ##### 50 ## ##### 15 ## ##### 5 ####### * ################

17.11.4. ###

####################.#######(8) ###### ######## ### #### quota#########################

/etc/inetd.conf # rpc.rquotad ### #

```
rquotad/1      dgram rpc/udp wait root /usr/libexec/rpc.rquotad rpc.rquotad
```

inetd#

```
# service inetd restart
```

17.12.

Contributed by Lucky Green.

####### ###### ######### ###### ########### ####### ############ #### ######. #### ########### ### ######### ###### ####### (###) #### ####### ############ ##### #### ######### #### ##### ### ######### ###### ## ###### ### ### ######## ## ####### ##. #######, ### ########### ######## ## ### ######### ###### ### ########## ## ## ######## ### ######## ###### ## # ######## ### ### #### ### ########## #### ##### ## ####### ###### ## #### ### ####### ### ####.

########## ## ### ## ######## ### #### #### #### ########## ## # #### ##### ## ############ ########, ### ########## ############ ########## ##### #### ####### ### #### ## ####### ### #### ## ### ########## #### ####### ####### #### ################ ######### #### ########### #########. ######

########## ####### #### ####### ########## #####, ### ######## gbde ### geli ######### ### ## #### ## ############# ####### ###### #### ########. ## ######### #### ####### ### #### ####### ########.

#######. ## ##### ############ ### ####### ##### gbde ### #### ############ ### #### ####### ##### geli.

17.12.1. ## ####

####(4) ######## ## ## ####### # ########## ######### ### ## ######## ## #### ###### ## ### ######## ## # #### ####### ######. ########, ## ### ######## ## ############ ##### ## ### ####### ### ### ####### ###### ## ######## ########, ## ### ######## ### ###### ## # ##### ##########, ## ###### ## ########## ## ### ######## ## ### ####### ######. ####, ## ## ######### ## ####### ######## ######## ##### ### ###### ## ######## ### ## ####### ### ########## #### ## ### ########## #########.

######. ## ######## ### ######## ## # #### ###### ##### 128#### ### ## ### ####. #### ###### ## ### #### ## ######### #### # ######### ### ###. ### #### ############ ## ### ############## ######, ######### ### ### ###### #### ### ####### #### ### ############## ##########, ##### ## ####(4).

####### ######## # ###### ###### ### #### ##### ### ## ###### #### #### #######:

```
# kldload geom_bde
```

####, ###### ## ######## #### ####:

options GEOM_BDE

/private.

17.3. ########## # ######### ####

1. ### ### ### #### #####

   ####### ### ### ##### ## ### ###### ## ######### ## # 17.2, ######. ### ### ######## ## #### #######, # ### #### ##### ######### ### #### ##### ## /dev/ad4s1c ### /dev/ad0s1* ########## ### ######## ######## ####### ##########.

   ```
   # ls /dev/ad*
   /dev/ad0       /dev/ad0s1b    /dev/ad0s1e    /dev/ad4s1
   /dev/ad0s1     /dev/ad0s1c    /dev/ad0s1f    /dev/ad4s1c
   /dev/ad0s1a    /dev/ad0s1d    /dev/ad4
   ```

2. ###### # ######### ## #### **gbde** #### #####

   ```
   # mkdir /etc/gbde
   ```

   ### #### #### #### ######## ########## #### #### ######## ## ###### ######### ##########. ####### ###### ## ### #### ####, #### #### ### ## #### ## ####### ### #### ######### ## ### ######### ######### ####### ########## ###### ############ ##### ## ### ######### ## ### ########. #### ######### ######### #### # ######## #### ####.

3. ########## ### **gbde** #########

   # #### ######### #### ## ########## ###### ## ### ## ####. #### ############## ##### ## ## ######### #### ####. #### ######## #### #### ### ######## ######, ## ##### ## ### ######## ############# ####### ## # ########. ### ### #### ### ### #### ######, ### ### ######_#### ## 2048:

   ```
   # gbde init /dev/ad4s1c -i -L /etc/gbde/ad4s1c.lock# $FreeBSD: head/zh_TW.UTF-8/books/handbook/book.xml -
   49533 2016-10-21 14:27:10Z wblock $
   ```

```
#
# Sector size is the smallest unit of data which can be read or written.
# Making it too small decreases performance and decreases available space.
# Making it too large may prevent filesystems from working.  512 is the
# minimum and always safe.  For UFS, use the fragment size
#
sector_size = 2048
[...-]
```

#####, ### #### #### ## ##### ##### ## #### ### ########## #### ## ###### ### ####. ### ########## #### ## ### #### #### #####. ### ####### ## #### ## ####### #### ####### ######## ## ### ####### ## ### ##########. ### #### ## ### ## ###### # ###### ########## #### ## #### ## ########, ### ####://#####.###.###/#########/########.###.

#########. ## #### #######, ## ## ###### ## /etc/gbde/ad4s1c.lock. #### ##### #### ### ## #.##### ## ##### ## ## ######### ######## ## ### /etc/rc.d/gbde ##### ## ######.

##

##########. ####### ### #### ####, ### ########## ##### #### ## ###### ## ###### ### #### ## ### ######### #########.

4. ###### ### ######### ######### ## ### ######

```
# gbde attach /dev/ad4s1c -l /etc/gbde/ad4s1c.lock
```

#########. ### ### ######### ###### #### ###### ## /dev ## /dev/device_name.bde:

```
# ls /dev/ad*
/dev/ad0       /dev/ad0s1b    /dev/ad0s1e    /dev/ad4s1
/dev/ad0s1     /dev/ad0s1c    /dev/ad0s1f    /dev/ad4s1c
/dev/ad0s1a    /dev/ad0s1d    /dev/ad4       /dev/ad4s1c.bde
```

5. ###### # #### ###### ## ### ######### ######

######, # #### ###### ### ## ####### ## ### ######. #### ####### ####### # ### #### ###### #### #### ####### #######. ## #### ## ####### ### ######### ##### ### # *.bde #########:

```
# newfs -U /dev/ad4s1c.bde
```

6. ##### ### ######### #########

######:

```
# mkdir /private
# mount /dev/ad4s1c.bde /private
```

7. ###### #### ### ######### #### ###### ## #########

###:

```
% df -H
Filesystem      Size   Used  Avail Capacity  Mounted on
```

```
/dev/ad0s1a     1037M    72M   883M     8%    /
/devfs          1.0K   1.0K     0B   100%    /dev
/dev/ad0s1f     8.1G    55K   7.5G     0%    /home
/dev/ad0s1e     1037M   1.1M   953M     0%    /tmp
/dev/ad0s1d     6.1G   1.9G   3.7G    35%    /usr
/dev/ad4s1c.bde   150G   4.1K   138G     0%    /private
```

####, ### ######### #### ####### #### ## ######## ########## ## ### ######, ####### ### ######, ### #######, ###### ### #### ######## ### ## ####. ## ######### ##### #####, ### ### ######### ##### ## /etc/rc.conf:

```
gbde_autoattach_all="YES"
gbde_devices="ad4s1c"
gbde_lockdir="/etc/gbde"
```

####. ##### ###### ### ####### ##########, ### ######### ######### #### ## ####### ##############. ########## #### #### ######## ### ######### ### ###### ## ##.####(5).

##

########## ## ############ #### ############## #######. ### *.bde ####### #### ## ######## #### ### ###### ###### ######## ########## ## ## #### ##### ###### ### ####### ####### ### #######. ## ###### ### ######### ###### #### ## ### #######, ### ### ######### #######:

```
# gbde detach /dev/ad4s1c
```

17.12.2. ## **geli**

Contributed by Daniel Gerzo.

geli. #### ####### ####### #### #### ######## ### #### # ######### ###### ### ##### ############## ####. ## ######## ### ######### ########:

- ######## ### ######(9) ######### ### ############## #### ############## ######## #### ## ## #########.
- ######## ######## ############## ########## #### ## ###, ########, ### 3###.
- ###### ### #### ######### ## ## #########. ### ########## #### ## ###### ### ######### #### ######### #### ## ######### ###### ###### ####.
- ###### ### ### ## ### ########## ####.
- ## ## #### ## ## ######## ###### ################ ##########.
- ###### ###### ### ####### ## ###### ####. ## # #### ######## ##### ####, ## ## ##### ######## ## ### ###### ## ### #### ## ######### #### #### ### ######.
- ###### # #### ## ###### #### # ######, ######## ### ##### ## ###### ### #### ########## ### ######### #### #######.

####(8).

/private. ### ### #### #### ####### #### ###### #### #### ## ####### ### ###### ###. ### ###### ### #### #### ## ######### ## # ##########. ### ##########

4##. ### ####### ######### ### ## ###### ## ### geli ########, ###### # #### ###### ## ##, ##### ##, #### #### ##, ### #######, ### ## ###### ##.

17.4. ########## # ######### #### geli

1. #### **geli** #######

   ####### ### geli ## ######### ## # ######## ###### ######. ## ######### ### ###### ## ############## #### ### ###### ## #### ####, ### ### ######### #### ## /boot/loader.conf:

   ```
   geom_eli_load="YES"
   ```

   ## #### ### ###### ###### ###:

   ```
   # kldload geom_eli
   ```

   ### # ###### ######, ###### ### ###### ############## #### ######## ##### #####:

   ```
   options GEOM_ELI
   device crypto
   ```

2. ######## ### ###### ###

   ### ######### ######## ######## # ###### ### (/root/da2.key) #### ## ######### #### # ##########. ### #### ###### ### ### ### #### ## /dev/random ### ### ###### #### ## ### ######## (/dev/da2.eli) ## 4## ## # ###### ###### #### ######## ###### ###########:

   ```
   # dd if=/dev/random of=/root/da2.key bs=64 count=1
   # geli init -s 4096 -K /root/da2.key /dev/da2
   Enter new passphrase:
   Reenter new passphrase:
   ```

   ## ## ### ######### ## ### #### # ########## ### # ### #### ## ###### ###### ## ######## ### ###### ### ### ## #### ## ##########.

   ## ### ### #### ## ##### ## ###, ######## ##### #### ## ####. ### #######, #### ####### ######### ##### ### #####:

   ```
   # cat keyfile1 keyfile2 keyfile3 | geli init -K - /dev/da2
   ```

3. ###### ### ######## #### ### ######### ###

   ## ###### ### ########, ####### ### ### ####, ### #### ## ### ####, ### ### ##########:

   ```
   # geli attach -k /root/da2.key /dev/da2
   Enter passphrase:
   ```

   #### ####### # ### ###### #### ## .eli #########:

   ```
   # ls /dev/da2*
   /dev/da2  /dev/da2.eli
   ```

4. ###### ### ### #### ######

   ####, ###### ### ###### #### ### ### #### ###### ### ##### ## ## ## ######## ##### #####:

   ```
   # dd if=/dev/random of=/dev/da2.eli bs=1m
   # newfs /dev/da2.eli
   # mount /dev/da2.eli /private
   ```

   ### ######### #### ###### ###### ### ## ######### ### ###:

```
# df -H
Filesystem     Size   Used  Avail Capacity  Mounted on
/dev/ad0s1a    248M    89M   139M    38%    /
/devfs         1.0K   1.0K     0B   100%    /dev
/dev/ad0s1f    7.7G   2.3G   4.9G    32%    /usr
/dev/ad0s1d    989M   1.5M   909M     0%    /tmp
/dev/ad0s1e    3.9G   1.3G   2.3G    35%    /var
/dev/da2.eli   150G   4.1K   138G     0%    /private
```

####, ### ### /private ######### ## ## ###### ######, ## ## ####### ## ### ### ###### #### #### ####### ## ########## ### ######### ### geli ######### ######### #### ### ######:

```
# umount /private
# geli detach da2.eli
```

rc.d ###### ## ######## ## ######## ### ######## ## geli########## ####### ## #### ####. ### #### #######, ### ##### ##### ## /etc/rc.conf:

```
geli_devices="da2"
geli_da2_flags="-k /root/da2.key"
```

/dev/da2 ## # geli ######## #### # ###### ### ## /root/da2.key. ### ###### #### ############# ###### ### ######## #### ### ###### ###### ### ###### ##### ####. ###### ### ####### #######, ### ###### #### ###### ### ### ########## ###### ######### ### ########. ##### ###### ######## ##### ## ##### ###### ### ##### ### ######## ######. ## ### #### ####### ##### ## #####, #### ######### ### ### ######## ###### ##### ### ##### ########. #### ### ####### ########## ## #######, ### ######## ## ########. ### #### ###### ## #### #######, ######### ## ## ##### ## /etc/fstab. ##### ## # 3.7, ########## ### ############ ## ### ## ######### # #### ###### ## ##### ## #### ####.

17.13.

Written by Christian Brueffer.

##########, ########## ## #### ##### ## #### ## ####### ######### ###########. ######## ## ########### #### ##### #### #########. ## #### ## ##### ######### #### ## ######## ######, #### ### ### ####### ## #### ### #### ## ####### ##### # ######. #######, ## ####### ###### ######## ### ###### ##### ## #### #####, ### ######### ### ## ####### ## ### #### ###########. ########## #### ##### ### ## # ######## ### #### ########.

####(8) ## ####(8) ##########. ## ####### #### /dev/ada0s1b ## ### #### #########.

17.13.1.

##########. ## ######### ### ####### #### ######### #### ###### #######, ####### ### ######### #######:

```
# dd if=/dev/random of=/dev/ada0s1b bs=1m
```

####(8), ### ### .bde ###### ## ### #### #### ## /etc/fstab:

```
# Device  Mountpoint FStype Options  Dump Pass#
/dev/ada0s1b.bde none  swap sw  0 0
```

####(8), ### ### .eli ######:

```
# Device  Mountpoint FStype Options  Dump Pass#
/dev/ada0s1b.eli none  swap sw  0 0
```

#######, ####(8) #### ### ### ######### #### # ### ###### ## 128 ####. ######## ### ####### ######## #### #######. ## #######, ##### ######## ### ## ####### ## ### ####### ##### ## /etc/fstab. ### ######## ##### ###:

#####

####. ### ####(8) ### # #### ## ######### ##########.

#####

########## ######### #### ## ####### ### ####. ### ####(8) ### # #### ## ######### ##########.

######

#########. ### ####(8) ### ### ### ####### #### ### ######### ## #### ########## #########.

##########

#########. ###### ###### ##### ######## ########## ## ### #### ## ###### ####### ########. ### ########## #### ## 4096 #####.

128 #### ### # ########## ## 4 #########:

```
# Device  Mountpoint FStype Options    Dump Pass#
/dev/ada0s1b.eli none  swap sw,ealgo=blowfish,keylen=128,sectorsize=4096 0 0
```

17.13.2.

########, ###### ######### ## ### ######### #### ### ## ######## ##### swapinfo.

####(8) ## ##### ####:

```
% swapinfo
Device          1K-blocks     Used    Avail Capacity
/dev/ada0s1b.bde   542720        0   542720     0%
```

####(8) ## ##### ####:

```
% swapinfo
Device          1K-blocks     Used    Avail Capacity
/dev/ada0s1b.eli   542720        0   542720     0%
```

17.14. ####### (####)

Contributed by Daniel Gerzo.
With inputs from Freddie Cash, Pawel Jakub Dawidek, Michael W. Lucas and Viktor Petersson.

############. ## #######, ### ###### ######### ####### (####) ######### ###### ########### ####### ## ### #### #### ###### ####### ########## ######### ######## ######### ## # ###/## ########. #### ### ## ########## ## # ############# ####1 (######), ### ## ####### ## ### ##### ####### ###### #### ## ### ###/#####® ########. ## ########## #### ##### ##### ############ ######## ## ####### #### ####, #### ##### ## ######## ## ##### # ################ ####### ####### #### ## ######### ## ######## ########.

####:

- ### ## #### ## #### #/# ###### ## ##### #### ######.
- #### ###### ######## ## ## ##### #### ### #### ###### ######### ## #######.
- ######### ### ##### ################## ## #### ### ###### #### #### ######## ###### ### ######## ## # #### ### ############.
- ### ## #### ## ## ####### ######## ########## ## ### ########## ##########.
- ######## #### ####, #########, ## ##### #####, ## ### ## #### ## ##### # ###### ### ####### ####### ######.

#######, ### #### ####:

- #### #### ##, ### ## #####, ### ##### ######## ## ########.
- ### ## ### ## ### ### #### ## #######.
- ### ## ######### #### ### ####(8) ## ##### # ###### ####### ######.

#######, ### ######:

- ## ####® # ####### ## (# 3, ####### ##)#
- #### ### ## ######### ####### ########## ### ##### #### ####### ########## (# 11, #####).
- #### # #### ############# ## ####### ########## (# ##, ######).

####://###.###.###/ ### ####://###.########.##/.

17.14.1. ####

########: ### #######, ##### ##### ## ### ###### ####, ### ### #########, ## ##### ####. ##### ### ######## ######## ### ######## ## ## # #######.

#############, ## ###### #### ### ## ### ####### ##### ## ## ###### ## ### ##### ####. ### ######## ####, #### ###### ######, ## ### ### ##### #### ###### ### ### #/# ######## ## ############ #######. ### ######### #### ## ############ ############ #### ### ####### ####.

####, ### ### #### ## ### ######, ######### ####.

#####, ###### ## ########## ## #### ####### ### ############. #### ######## ######## #### ######### ## /dev/hast/ ### ### ## ##### ##### ## ############. ##### ## ## ########## ####### ##### ############# ####### ### ### ##### ## ##########.

#####, ######, ## ##### ######### ## #### ## #### ### ##### #### ### ## ### ###### #### #### ###/ ##. #### #### ######### ## ###### #### ### ##### ####, ###### ### ##### #### ## ### ########## ## ## #/# ##### ######. ## #### #####, ### #### ######### ## #### ## ### ######### ####.

########. ### #### ######, ## ## ######### ## ###### ################ #### ##### # ###### ######. ## ####### #### ################, #### ####### ## ####### ###### ## ##### ####### ### #### ############ ##### ###### # ####### ################, #### ## ######### ## ### ####### ####.

################. #### ########## ####### ########## ##### ## ###### ######### ############### #######:

- #######: #### #### ####### # ##### ######### ## ######### #### ### ##### ##### ######### ## ######## ### #### ### ###### #### ############ #### #######, ### ###### ######## ######## ### ####. ### #### ## ### ###### #### #### ## ###### ######## ##### ######## ### ###############. #### #### ## ######## ## ###### #######, ### ##### ######## #### ###########. #### #### ## ### #######.

- ########: #### #### ####### # ##### ######### ## ######### #### #### ### ##### ##### ### ### ###### ##### ########. #### ## ### ###### ### ### ####### ########## ####.

- #####: #### #### ####### # ##### ######### ## ######### #### ### ##### ##### #########. #### ## ### ######## ### ### #### ######### ########## ####. ## ###### #### ## #### #### ########## ## # ######## #### ##### ######## ## ### #### ### ##### #####.

17.14.2. ####

##########:

- ### #####(8) ###### ##### ######## #### ###############. #### #### ###### ## #######, ## #### ############# #### geom_gate.ko.

- ### ######## ########## #######, #######(8).

- ### ####.####(5) ############# ####. #### #### #### ##### ###### ######## #####.

GEOM_GATE ####### #### ### ###### ###### ### #### #### ## ### ###### ###### ############# ####, #### ####### ### ###### ##### ### ############ ## # 8, ## ####### ##:

```
options GEOM_GATE
```

############/################## ######### ##### #### ## ######### ### #### ####### ### ###. ### ##### #### ## ###### hasta, #### ## ## ####### ## 172.16.0.1, ### hastb, #### ## ## ####### ## 172.16.0.2. #### ##### #### #### # ######### #### ##### /dev/ad6 ## ### #### #### ### #### #########. ### #### ####, ######### ######## ## ## # ######## ## ### #### ######## ## /dev/hast/, #### ## ###### test.

############# ## #### ## #### ##### /etc/hast.conf. #### #### ###### ## ######### ## #### #####. ### ######## ############# ##:

```
resource test {
 on hasta {
  local /dev/ad6
  remote 172.16.0.2
 }
 on hastb {
  local /dev/ad6
  remote 172.16.0.1
 }
}
```

#############, ##### ## ####.####(5).

##

remote ########## ## ### ##### ### ########## ### ####### ###### ## /etc/hosts ## ## ### ##### ###.

#####, ### #### #### ### ## #######. ### ##### ######## ## #### ##### ## ##### ### ######## ######## #### ### ##### #### ### ## ##### #####(8):

```
# hastctl create test
# service hastd onestart
```

##

####. #### ######### ##### ## ##### #### ######## ## ### ######## ### ##### #### ### ## ###### ######## ##### ######### ## ## ######## ########.

primary ## secondary #### ## ######## ## ## #############, ## ######## #### #########, ##### #######(8). ## ### ######## ####, hasta, ##### #### ########:

```
# hastctl role primary test
```

####, hastb:

```
# hastctl role secondary test
```

hastctl ## #### ####:

```
# hastctl status test
```

status #### ## ### ######. ## ## #### degraded, ######### ## ##### #### ### ############## ####. ## ###### ### complete ## #### ####, ######## #### ### ################ ######## ### ##### ### ########. ### ################ ######### #### hastctl status ######## 0 ##### ## dirty ########.

##. #### #### ## #### ## ### primary ####. ######## ### #### ###### ### #### # ### ########, ######### ## ### #### ## ### #### #####. #### ######## ######## # ### #### ###### ## /dev/hast/test:

```
# newfs -U /dev/hast/test
# mkdir /hast/test
# mount /dev/hast/test /hast/test
```

########, ### ##### #### ## ## #### #### #### #### ## ######## ############## ###### ###### ####. ### #### #### ## /etc/rc.conf:

```
hastd_enable="YES"
```

17.14.2.1.

####. ## ### ######## #### #####, ### ######### #### ## ##### ## #### #### ##########, ##### ### ##### ### #### ######, ### ######### ## #### ######## ######## # ###### ### ## ####.

####, ### ###### ######## ########## ######### (####) ## #### ## ######## ### ######### ######### ## ### ## #####. #### ###### ######### ##### ## ### #### ######## ######## ## ##### ## ## ########. ### ## #### ## #### ##### ## ### ######## ######### ## ### ############## ######### ## # 30.10, ######## # (####)#. ## #### ########, #### #### #### #### ### ### ########## ## ######## ### # ###### ## ######## ## *172.16.0.254*. ### ######## #### #### ## ### ######## #### ## ### ###### #### ####.

########. #### ### ## ############ ## ######### ## ######## ### ## #####, ##### ### ###### ## ######## *172.16.0.254*. ### #### ######## ##### ######## ########## ## ## ######### ######### ###### ### ######## #### ####.

####, ### ####### ######### ###### ######### # ####(8) #####, ###### ## ######## ## ##### ### ##### ####### ## ### #### ##########. # ##### ###### ## ### #### ######### ## ## ########## #### ### ## ### ##### ###### ## #### #### ######. ##### ##### ###### ###### #### ## ######## ## ### # ###### ##### #### ############## ###### ### #### ########.

##########, ### #### ############## ## /etc/devd.conf ## #### ####:

```
notify 30 {
 match "system" "IFNET";
 match "subsystem" "carp0";
 match "type" "LINK_UP";
 action "/usr/local/sbin/carp-hast-switch master";
};

notify 30 {
 match "system" "IFNET";
 match "subsystem" "carp0";
 match "type" "LINK_DOWN";
 action "/usr/local/sbin/carp-hast-switch slave";
};
```

##

10 ## ######, ####### carp0 #### ### #### ## ### ############### #########.

####### ####(8) ## #### ##### ## ### ### ### ############## #### ######:

```
# service devd restart
```

, ### ###### ######### # ############, ######## ### ####(8) ######### ## ### ### ######### ######### ######## ######, /usr/local/sbin/carp-hast-switch. ### ####### ############## ##### #### ##############, ##### ## ####.####(5).

######:

```
#!/bin/sh

# Original script by Freddie Cash <fjwcash@gmail.com>
# Modified by Michael W. Lucas <mwlucas@BlackHelicopters.org>
# and Viktor Petersson <vpetersson@wireload.net>

# The names of the HAST resources, as listed in /etc/hast.conf
resources="test"

# delay in mounting HAST resource after becoming master
# make your best guess
delay=3

# logging
log="local0.debug"
name="carp-hast"

# end of user configurable stuff

case "$1" in
 master)
  logger -p $log -t $name "Switching to primary provider for ${resources}."
  sleep ${delay}

  # Wait for any "hastd secondary" processes to stop
```

```
  for disk in ${resources}; do
   while $( pgrep -lf "hastd: ${disk} \(secondary\)" > /dev/null 2>&1 ); do
    sleep 1
   done

   # Switch role for each disk
   hastctl role primary ${disk}
   if [ $? -ne 0 -]; then
    logger -p $log -t $name "Unable to change role to primary for resource ${disk}."
    exit 1
   fi
  done

  # Wait for the /dev/hast/* devices to appear
  for disk in ${resources}; do
   for I in $( jot 60 ); do
    [ -c "/dev/hast/${disk}" -] && break
    sleep 0.5
   done

   if [ ! -c "/dev/hast/${disk}" -]; then
    logger -p $log -t $name "GEOM provider /dev/hast/${disk} did not appear."
    exit 1
   fi
  done

  logger -p $log -t $name "Role for HAST resources ${resources} switched to primary."


  logger -p $log -t $name "Mounting disks."
  for disk in ${resources}; do
   mkdir -p /hast/${disk}
   fsck -p -y -t ufs /dev/hast/${disk}
   mount /dev/hast/${disk} /hast/${disk}
  done

 ;;

 slave)
  logger -p $log -t $name "Switching to secondary provider for ${resources}."

  # Switch roles for the HAST resources
  for disk in ${resources}; do
   if ! mount | grep -q "^/dev/hast/${disk} on "
   then
   else
    umount -f /hast/${disk}
   fi
   sleep $delay
   hastctl role secondary ${disk} 2>&1
   if [ $? -ne 0 -]; then
    logger -p $log -t $name "Unable to switch role to secondary for resource ${disk}."
    exit 1
   fi
   logger -p $log -t $name "Role switched to secondary for resource ${disk}."
  done
 ;;
esac
```

########, ### ###### ##### ##### ####### #### # #### ####### ######:

- ######## ### #### #### ## ####### ## ### ##### ####.
- ###### ### #### ###### ##### ### #### ####.
- ###### ### ####.

#########:

- ######## ### #### ####.
- ######## ### #### #### ## #########.

##

#######. ## #### ### ###### ### ### ######## ######### ### ### ## ######## ## ####### ## ### ###, ### #######, ## ##### ## #### ######## ########.

##

#######, # ######## ### #### ###### ### ####. ## ###### ### #### ###### ### ########, # ################ ### ## ### #### ###### ### ## #### #######.

####://####.#######.###/####.

17.14.3.

######. #######, ## #### ### ##### ######## #######, ##### ### ## ##### #### ## #### ### #### ## ########. ### ####### ## ### ######## ### ## #########, ### ### #### ## ##### ## ## ###### #### ### #### ## ############ ######## ### ##### ## ### #######.

####, ### ######### ##### ## #####(8) ###### ## ######### ## ######## hastd #### -d. #### ######## ### ## ######### ######## ##### ## ####### ######## ### ######### #####. ######## #### ##### -F, ##### ###### hastd ## ### ##########.

17.14.3.1. # ###########

########### ###### #### ### ##### ## ### ####### ### ###### ## ########### #### #### #####, ### #### ### ########## ## #######. #### ## # ######### ######### ######## ## ###### #### ##### ## #### ############ ####### ## ### ####. #### ####### #### ## ######### ######## ## ### ###### ############.

#######, ## ####### ### ##### ########. ####, ### #### ####### #### ############### ## ### #### ##### ### ### ###### ####. ## ## ####, ##### ##### ######## ## ### #### ##### ##### ## ## ###############:

```
# hastctl role init test
# hastctl create test
# hastctl role secondary test
```

18. ####: ######## #### ################

Written by Tom Rhodes.

18.1.

#######, ### #### ######### ######## ###### ### ######## ## ########, #### ## ###### #### ######## ### ### ######, ######## ### ### ## #########, ## ### #### ######## ## /dev. ## ########## ######## ######### #### ###############, #### ############## ######### ###### ## ### ######### ###### ### ######### ###### #########.

########. #### ######### ### ##### #### ######## ######### ##### ### ### ######### ### ##############. #### ######## ## ### # ########## ##### ## #### ############### ### #### ############### #### ################ ### #########.

##########

- #### #### ## #### ######## ## ######### ######## ####.
- ### ## ### ### #### ######### ## #########, ########, ### ########## ### ######## #### ######.
- ### ## ######, ######, ########, ### ######### ######## #### ######## ######## ####.
- ### ## ############ ##### ######### ## ### #### #########.

###############

- ########## ### ######## ###### #### ######## (# 17, ####).
- ############# (# 8, ## ####### ##)#

18.2. ####0 # ## (########)

Written by Tom Rhodes and Murray Stokely.

################ (######)########### #### ########### ######################### ####0##### #### # #####

####0 ################ (#####) ################################## 256# ######### ####0 ###### 64# # ###################### #/#

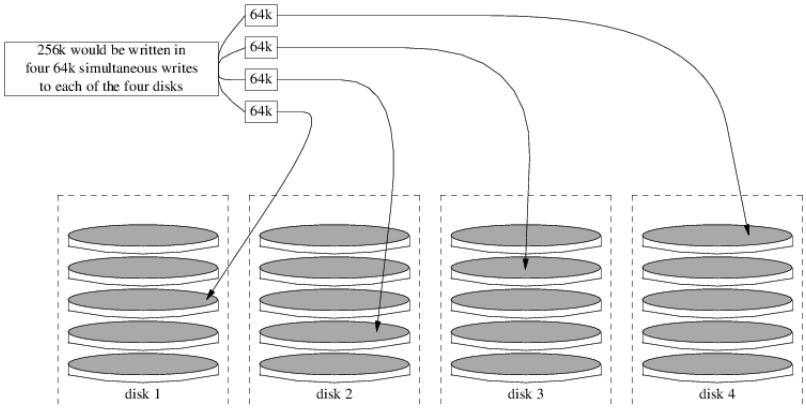

####0 ################## #/#

##

####0 ######## (##########) ## ###################

########, ########## ####0 ## # ####### ###### ##### ######### ##### ## ## #######. #### ### ###### ## #######, ##### ## #######(8) ### #### ########### ## ### ## ######## ## ######## ######.

18.1. ######## # ###### ## ########## ###

1. #### ### geom_stripe.ko ######:

   ```
   # kldload geom_stripe
   ```

2. ###### #### # ######## ##### ##### ######. ## #### ###### #### ###### # #### #########, #### ########## ### ######## ##### ##### #### ## /mnt.

3. ######### ### ###### ##### ### ### ##### ##### #### ## #######, ### ###### ### ### ###### ######. ### #######, ## ###### ### ###### ### ############## ### ##### #### ###### ##### ## /dev/ad2 ### /dev/ad3:

   ```
   # gstripe label -v st0 /dev/ad2 /dev/ad3
   Metadata value stored on /dev/ad2.
   Metadata value stored on /dev/ad3.
   Done.
   ```

4. ##### # ######## #####, #### ##### ## # ######### #####, ## ### ### ###### ### ######## ### ######## ######### ####:

   ```
   # bsdlabel -wB /dev/stripe/st0
   ```

5. #### ####### ###### ###### ### ##### ####### ## /dev/stripe ## ######## ## st0. ##### ####### st0a ### st0c. ## #### #####, # ### #### ###### ### ## ######## ## st0a ##### newfs:

   ```
   # newfs -U /dev/stripe/st0a
   ```

   #### ####### #### ##### ###### ### ######, ### ##### # ### #######, ### ######## #### ## ########. ### ###### ### #### ######## ### ## ##### ## ## ########.

6. ## ######## ##### ### ######## #### ######:

   ```
   # mount /dev/stripe/st0a /mnt
   ```

7. ## ##### #### ######## #### ###### ############## ###### ### #### #######, ##### ### ###### ########### ## /etc/fstab. ## #### ########, # ######### ##### #####, ##### stripe, ## #######:

   ```
   # mkdir /stripe
   # echo "/dev/stripe/st0a /stripe ufs rw 2 2" \
   >> /etc/fstab
   ```

8. ### geom_stripe.ko ###### #### #### ## ############## ###### ###### ###### ###############, ## ###### # #### ## /boot/loader.conf:

   ```
   # echo 'geom_stripe_load="YES"' >> /boot/loader.conf
   ```

18.3. ####1 # ## (#########)

####1 ##
##

########. ### ##### ####### # ###### ### ## ###
#####. ### ###### ####### ####### #
#####, ###### ### ### ######## #### ## ##, #### ####### ### ### ##### #### ### ######.
###########, ## #### ######## ### ### #####.

#############, ### ### ###### ## # ###### ### ######### ## ##### ### ########, ### #######(8) #### ###
####### ####. ######## ####### #### ########## ###### #### #### # ######## ##### ## #### ## ### ########
######. ##### ##### ## ###### ###### #### ## ######. ###### ######## #### ### ######
######.

##

###############, ### ## #### ### ##### #### #########, #### # #### ###### #####.

##

####(8) ## #### ## ##### ########## ## #### #### #######, ## #### ### #### ## #### ####### #### #### ####### ##########. ### ######(8) ### ########### ## ######### ### ######### #### ####### ##########.

18.3.1. ########

####. ### ######## ###### ## ###### ###### ####### ### #### ### # ######. #### ######## ### ###### ## ### ########## ##### ## ######## ########: ### ######### ###### ### ### ######## #### # ######## ######.

#####(8). #### ####### ###### #### ####### ### ###### ### ######### ###### #### #### ada8:

```
# gpart destroy -F ada8
```

#######(8). ####, ### ####### #### ada8 ## ######## #### ### ###### ###### gm4:

```
# gmirror remove gm4 ada8
```

########, ### ### ###### ######## ## ##### ## ### ####, ### gmirror clear ## ###### ##:

```
# gmirror clear ada8
```

#######(8) ###### ### ##### ## ######## ## ### ### ## ### ####. ######## ### ######### ####### #### ##### ######## ## ### ### ## ### ####, ######### ###### ### ##### #### #######(8) ## ### ###########. ### ############ ## ##### #### ######## ## #### ###### # ######### ##### ## ### ##### ## ### #### ### #### ### ######## #### ### ###### ########.

18.3.2.

#######, ######## ### ######## #### ######### ## # ###### ####, ada0. ### ### #####, ada1 ### ada2, #### #### ######### ## ### ######. # ### ###### #### ## ######## ## ##### ### ##### ### #### ## ######## ### ### ###### ####.

geom_mirror.ko ###### ###### #### ###### ## ##### #### ### ###### ## ###### ## ##### ## ########. ######## #### ### ###### ###### ###:

```
# gmirror load
```

######:

```
# gmirror label -v gm0 /dev/ada1 /dev/ada2
```

gm0 ## # ########### ###### #### ######## ## ### ### ######. ##### ### ###### ### #### #######, #### ###### #### ######## ## /dev/mirror/.

#####(8). #### ######## #### # ########### #### ###### ######, #### ########## ### /, ####, /var, /tmp, ### /usr. # ###### / ### # #### ######### #### #### ####.

########## ## ### ###### ## ### #### ## ## ### #### #### ## ##### ## ### ######## ####, ### #### #### ## ##### ###### ## #### ### ### #### ######## ######## ## ada0.

```
# gpart create -s MBR mirror/gm0
# gpart add -t freebsd -a 4k mirror/gm0
# gpart show mirror/gm0
=>       63  156301423  mirror/gm0  MBR  (74G)
         63         63              - free -  (31k)
        126  156301299           1  freebsd  (74G)
  156301425         61              - free -  (30k)
```

```
# gpart create -s BSD mirror/gm0s1
# gpart add -t freebsd-ufs  -a 4k -s 2g mirror/gm0s1
# gpart add -t freebsd-swap -a 4k -s 4g mirror/gm0s1
# gpart add -t freebsd-ufs  -a 4k -s 2g mirror/gm0s1
# gpart add -t freebsd-ufs  -a 4k -s 1g mirror/gm0s1
# gpart add -t freebsd-ufs  -a 4k       mirror/gm0s1
# gpart show mirror/gm0s1
=>       0  156301299  mirror/gm0s1  BSD  (74G)
         0          2                - free -  (1.0k)
         2    4194304             1  freebsd-ufs  (2.0G)
   4194306    8388608             2  freebsd-swap  (4.0G)
  12582914    4194304             4  freebsd-ufs  (2.0G)
  16777218    2097152             5  freebsd-ufs  (1.0G)
  18874370  137426928             6  freebsd-ufs  (65G)
 156301298          1                - free -  (512B)
```

#####:

```
# gpart bootcode -b /boot/mbr mirror/gm0
# gpart set -a active -i 1 mirror/gm0
# gpart bootcode -b /boot/boot mirror/gm0s1
```

######, ######## ############.

```
# newfs -U /dev/mirror/gm0s1a
# newfs -U /dev/mirror/gm0s1d
# newfs -U /dev/mirror/gm0s1e
# newfs -U /dev/mirror/gm0s1f
```

ada0 #### ### ### ## ###### #### ### ###### #### ####(8) ### #######(8).

```
# mount /dev/mirror/gm0s1a /mnt
# dump -C16 -b64 -0aL -f - / | (cd /mnt && restore -rf -)
# mount /dev/mirror/gm0s1d /mnt/var
# mount /dev/mirror/gm0s1e /mnt/tmp
# mount /dev/mirror/gm0s1f /mnt/usr
# dump -C16 -b64 -0aL -f - /var | (cd /mnt/var && restore -rf -)
# dump -C16 -b64 -0aL -f - /tmp | (cd /mnt/tmp && restore -rf -)
# dump -C16 -b64 -0aL -f - /usr | (cd /mnt/usr && restore -rf -)
```

/mnt/etc/fstab ## ##### ## ### ### ###### #### #######:

```
# Device  Mountpoint FStype Options Dump Pass#
/dev/mirror/gm0s1a /  ufs rw 1 1
/dev/mirror/gm0s1b none  swap sw 0 0
/dev/mirror/gm0s1d /var  ufs rw 2 2
/dev/mirror/gm0s1e /tmp  ufs rw 2 2
/dev/mirror/gm0s1f /usr  ufs rw 2 2
```

geom_mirror.ko ###### ###### ### ### #### ##### #### ### ######, /mnt/boot/loader.conf ## ###### ## #### ### ###### ## ####:

```
geom_mirror_load="YES"
```

######. ### #### #### ### ### ###### ## ### ########## ###### ###### #### # ######. ######## ### ###### ### #########, ## #### ### ###### ##### ## ######## ## ####.

18.3.4, ###### ## ##### ### ######## #######. ######## #### ### ############# ### ######## ada0 #### #### ##### ## ## ## #### ## ## ####### ######.

###, ### ###### #### ###### #### #### ### ######## ###### #####.

18.3.3.

#######, ######## ### ######## #### ######### ## # ###### ####, ada0. # ### ####, ada1, ### #### ######### ## ### ######. # ######## ###### #### ## ######## ## ### ### ####, ### ######## ###### ###### #### ##, ### #### ### ### #### #### ## ######## #### ### ######. #### ######## ######## ######### ## ######## ######## gmirror ##### ## ### # 512##### ##### ## ######## ## ### ### ## #### ####, ### ### ######## ada0 ### ######## ### ### ## ### ##### ######## #########.

geom_mirror.ko ###### ######:

```
# gmirror load
```

diskinfo:

```
# diskinfo -v ada0 | head -n3
/dev/ada0
 512            # sectorsize
 1000204821504  # mediasize in bytes (931G)
```

####. ## #### ######## #### ### ###### ######## ## ### ### ###### #### ### ######## ada0 #####, ####(8) ## #### ## ###### # #### ##### ## ### ##### #### ####. #### ##### #### ### ##### ### ####, ### ## #### #### ## ##### ### #### ## ### ######. #### #######(8) ######## ### ######, ## #### ######## ### ######## ## ### #### ## gzero.nop, #### ## ### ### ada1 ##### ### #### #####. #### #### ### *1000204821504* ## ### ###### #### ## ##### ## ada0## ##### #### ## ##### ## diskinfo #####.

```
# geom zero load
# gnop create -s 1000204821504 gzero
# gmirror label -v gm0 gzero.nop ada1
```

```
# gmirror forget gm0
```

gzero.nop #### ### ##### ### ####, ### ###### #### ### ### ## ## #########. ### ###### ## #### ## ######## ########## ##########, ######## ########## ## gzero.nop. ### ###### ## # ###### ###### ########## #### # ###### ####, ada1.

gm0, #### ### ######### ##### ## ada0. #### ###### ## #### # 1 ## #####. ## ##### ## #### ########## ##### ## ### ### ## ### #####, ### ######## ### ## ###### ######## #### ada0 ## ### ### ######.

#######, ## ### ###### ##### #### ### ## ### ##### ## ### #### ## #########, ## ## ### ######### #######, ##### ## ## ##### ######### ### ### 512##### ###### ######## ## ### ### ## ### ####.

```
# gpart show ada0
=>       63  1953525105       ada0  MBR  (931G)
         63  1953525105          1  freebsd  [active]  (931G)
```

####, ### ######### ##### #### ## ###### ## ###### ### ######## ## ### ###### ## mirror/gm0. ### ######### #### ## ######### #####.

####, ######### ###### ## ### ####### #### ###### ## ##### ###### ##### gpart backup ### gpart restore.

```
# gpart backup ada0 > table.ada0
# gpart backup ada0s1 > table.ada0s1
```

#####, table.ada0 ### table.ada0s1. #### ####### ## #### # 1 ## #####:

```
# cat table.ada0
MBR 4
1 freebsd        63 1953525105   [active]
```

```
# cat table.ada0s1
BSD 8
1  freebsd-ufs         0    4194304
2 freebsd-swap    4194304   33554432
4  freebsd-ufs   37748736   50331648
5  freebsd-ufs   88080384   41943040
6  freebsd-ufs  130023424  838860800
7  freebsd-ufs  968884224  984640881
```

####, ### #### ## #### ### ##### ### ### #### ######### #### ## ####### ## ### ######. #### ### ### #####, ######## ### #### ## #### ### ##### ### #### ######### ## ###. ##### ### ### #### ####### ## #### #######.

```
# cat table.ada0
MBR 4
1 freebsd        63 1953525104   [active]
```

```
# cat table.ada0s1
BSD 8
1  freebsd-ufs         0    4194304
2 freebsd-swap    4194304   33554432
4  freebsd-ufs   37748736   50331648
5  freebsd-ufs   88080384   41943040
6  freebsd-ufs  130023424  838860800
7  freebsd-ufs  968884224  984640880
```

####, ##### ### ##### ### ## #### ####### ############.

mirror/gm0:

```
# gpart restore mirror/gm0 < table.ada0
```

```
# gpart restore mirror/gm0s1 < table.ada0s1
```

gpart show. #### ####### ### gm0s1a ### /, gm0s1d ### /var, gm0s1e ### /usr, gm0s1f ### /data1, ### gm0s1g ### /data2.

```
# gpart show mirror/gm0
=>       63  1953525104  mirror/gm0  MBR  (931G)
         63  1953525042           1  freebsd  [active]  (931G)
 1953525105          62           - free -  (31k)

# gpart show mirror/gm0s1
=>        0  1953525042  mirror/gm0s1  BSD  (931G)
          0     2097152             1  freebsd-ufs  (1.0G)
    2097152    16777216             2  freebsd-swap  (8.0G)
   18874368    41943040             4  freebsd-ufs  (20G)
   60817408    20971520             5  freebsd-ufs  (10G)
   81788928   629145600             6  freebsd-ufs  (300G)
  710934528  1242590514             7  freebsd-ufs  (592G)
 1953525042          63           - free -  (31k)
```

####.

##########. ### ###### ## ########## #### #### ## ##### ### ######## ####, ada0.

```
# newfs -U /dev/mirror/gm0s1a
# newfs -U /dev/mirror/gm0s1d
# newfs -U /dev/mirror/gm0s1e
# newfs -U /dev/mirror/gm0s1f
# newfs -U /dev/mirror/gm0s1g
```

#####:

```
# gpart bootcode -b /boot/mbr mirror/gm0
# gpart set -a active -i 1 mirror/gm0
# gpart bootcode -b /boot/boot mirror/gm0s1
```

/etc/fstab ## ### ### ### ########## ## ### ######. #### ## #### #### ##### ## ####### ## ## /etc/fstab.orig.

```
# cp /etc/fstab /etc/fstab.orig
```

/etc/fstab, ######### /dev/ada0 #### mirror/gm0.

```
# Device  Mountpoint FStype Options Dump Pass#
/dev/mirror/gm0s1a /  ufs rw 1 1
/dev/mirror/gm0s1b none  swap sw 0 0
/dev/mirror/gm0s1d /var  ufs rw 2 2
/dev/mirror/gm0s1e /usr  ufs rw 2 2
/dev/mirror/gm0s1f /data1  ufs rw 2 2
/dev/mirror/gm0s1g /data2  ufs rw 2 2
```

geom_mirror.ko ###### ###### ### ### #### ##### #### ### ######, #### /boot/loader.conf ## #### ## ## ####:

```
geom_mirror_load="YES"
```

####(8) ### #######(8). #### #### ###### ###### #### dump -L #### ###### # ######## #####, ##### ### #### #### ####.

```
# mount /dev/mirror/gm0s1a /mnt
# dump -C16 -b64 -0aL -f - /    | (cd /mnt && restore -rf -)
# mount /dev/mirror/gm0s1d /mnt/var
```

```
# mount /dev/mirror/gm0s1e /mnt/usr
# mount /dev/mirror/gm0s1f /mnt/data1
# mount /dev/mirror/gm0s1g /mnt/data2
# dump -C16 -b64 -0aL -f - /usr | (cd /mnt/usr && restore -rf -)
# dump -C16 -b64 -0aL -f - /var | (cd /mnt/var && restore -rf -)
# dump -C16 -b64 -0aL -f - /data1 | (cd /mnt/data1 && restore -rf -)
# dump -C16 -b64 -0aL -f - /data2 | (cd /mnt/data2 && restore -rf -)
```

####### ### ######, ####### #### ada1. ## ########## ## #######, ### ###### #### #### #### mirror/gm0, ##### ### ######## ### #### #### ## ada0 ### ##########. ### # 18.3.4, ###### ## ##### ### ######## #######.

#####, ### ###### ##### ######## ## #### ### ###### ada1 ####.

mirror/gm0 ############, ### ##### #### ## ######### ada0 #### ### ######.

##

ada0 ## ######## #### ### ######, ### ###### ######## #### ## ########## ## #### #### ### ######. #### ####### #### mirror/gm0 ### ### #### ######## ## ada0 ###### ###### ada0 ## ### ######. ## ### ######## ########## ###### ## ####(8) ### #######(8) ### ### ######### ## #### ### ## ada0, ###### /etc/fstab ## ##### ### #### ####### ## ada0, ######, ### ##### ### ##### ######### #####.

```
# gmirror insert gm0 ada0
GEOM_MIRROR: Device gm0: rebuilding provider ada0
```

############### ####### ### ### ##### #### ##### ##########. ### gmirror status ## #### ### ########.

```
# gmirror status
      Name    Status  Components
mirror/gm0  DEGRADED  ada1 (ACTIVE)
                      ada0 (SYNCHRONIZING, 64%)
```

#####, ############### #### ######.

```
GEOM_MIRROR: Device gm0: rebuilding provider ada0 finished.
# gmirror status
      Name    Status  Components
mirror/gm0  COMPLETE  ada1 (ACTIVE)
                      ada0 (ACTIVE)
```

mirror/gm0 ### ######## ## ### ### ##### ada0 ### ada1, ### ### ######## ### ############ ############ #### #### #####. ## ###, mirror/gm0 #### ###### #### #### ### ######## ###### #####.

18.3.4.

#####, #### ######## ### #### ## ## ####### ## #### #### ### ## ### ### ######## ######. ###### ###### ##### ### ## #### ### #######, ## #### ####### ######### ####.

#######, ######### ## ##### #### ### ###### ######:

```
Mounting from ufs:/dev/mirror/gm0s1a failed with error 19.

Loader variables:
  vfs.root.mountfrom=ufs:/dev/mirror/gm0s1a
  vfs.root.mountfrom.options=rw

Manual root filesystem specification:
```

```
  <fstype>:<device> [options]
     Mount <device> using filesystem <fstype>
     and with the specified (optional) option list.

    eg. ufs:/dev/da0s1a
        zfs:tank
        cd9660:/dev/acd0 ro
          (which is equivalent to: mount -t cd9660 -o ro /dev/acd0 /)

  ?              List valid disk boot devices
  .              Yield 1 second (for background tasks)
  <empty line>   Abort manual input

mountroot>
```

########## ## #### ### geom_mirror.ko ###### ## /boot/loader.conf ### ##### #### #######. ## ### ##, #### #### # ####### ############ ##### ### ###### Shell ## ### ##### ######. #### #### ### ###### ###### ### ##### ### ###### ######:

```
# gmirror load
# mount /dev/mirror/gm0s1a /mnt
```

/mnt/boot/loader.conf, ###### # #### ## #### ### ###### ######:

```
geom_mirror_load="YES"
```

######.

19 ####### #### ###### ## ###. ######## ### ###### ###### #### #### ada0, ####### ###### ## ###### # ##### #### ###### ## /etc/fstab ## #########. ##### ufs:/dev/ada0s1a ## ### #### ###### ###### ### ##### #####. #### ### ##### ## /etc/fstab #### ##### ### #### ####### #### ### ######## #### (ada0) ####### ## ### ######. ###### ### ###### ### ### ### ######### #####.

```
Enter full pathname of shell or RETURN for /bin/sh:
# cp /etc/fstab.orig /etc/fstab
# reboot
```

18.3.5.

####. ## ### ##### #######, ## ada0 #####, ### ###### #### ######## ## ####, ######### #### #### ### ######### ####### #####, ada1.

#####, #### #### ### ###### ### ########## ####### ### ###### ##### #### # ### ##### ## ##### ## ####### ########. ############## ### ######## ######### ###### #### ###### ###### ## #########, ### ### #### ### ## ###### ## #### ## ## ####### ### ##### ##### ## ####### ##### ## diskinfo -v. # ##### #### ###### ######## #### ### ###### #### ####, ######## ### ##### ##### ## ### ### ##### #### ### ## ####.

##, ### ###### #### ## ####### ## # ########## #### #### #### ### #####. ### ###### ## #### ## ###### ###### #### ### ### ######### #########:

```
# gmirror forget gm0
```

18.3.1, ######### ###. #### ### ########### ####, ada4 ### #### #######, ## ######## #### ### ######:

```
# gmirror insert gm0 /dev/ada4
```

################# ###### #### ### ### ##### ## ######## #### ### ######. #### ####### ## ####### ###### #### ## # ### ##### ### #### # #####. ########### ## ### ###### #### ## ####### ####### ###### ### ####, ## ######### ### ###### ## #### #### #### ##### ## ### ###### ## ### ########.

######## ### ## ######### #### gmirror status, ##### ##### ###### #### ### ##### ############ ### ### ########## ## ##########. ###### ##################, ### ###### #### ## DEGRADED, ######## ## COMPLETE #### ### ####### ## ########.

18.4. ####3 #

Written by Mark Gladman and Daniel Gerzo.
Based on documentation by Tom Rhodes and Murray Stokely.

####3 ## # ###### #### ## ####### ####### #### ###### #### # ###### ###### #### # ######### ###### ####. ## # ####3 ######, #### ## ##### ## #### # ###### ## ##### #### ### ####### ###### ### ### ###### ## ### ##### ###### ### ### #### ##### #### ## # ######### ###### ####. #### ##### #### #### ##### #### # ####3 ############## ###### ### ##### ## ### #####. ########### ### ## ######## ## ##### ######## #### ###########. ### ####3 ##### ######## # ##### ######### ## 1 #####, ##### ######### # ######## ## 1 # 1/ # ##### ### ##### ######## ## ### ###### ## ### #####, ##### # ## ### ###### ## #### ###### ## ### #####. #### # ############ ## ###### ######## ### ####### #### ## ###### ##### #### ## ########## #####.

3 ######## #### ###### ### ######## ## ##### # ####3 #####. #### #### #### ## ## ### #### ####, ##### #/# ######## ### ########## ## #### ## ##### ## ######## ##### ## ########. ####, ### ## ### ###### ## ####3, ### ###### ## ###### #### ## ##### ## 3, 5, 9, 17, ### ## ##, ## 2## + 1.

####3 ## # ####### ######.

##

####3 ##### ## #######, #### ############ ## ######## ### ## ### #######.

18.4.1. ## ######### ####3

#######, ####### ### ####3 ## ########### ## ### #####3(8) #### #####. ######## # ######### ####3 ##### ## ####### ######## ### ######### #####.

1. #####, #### ### geom_raid3.ko ###### ###### ## ####### ### ## ### ######### ########:

   ```
   # graid3 load
   ```

   ##:

   ```
   # kldload geom_raid3
   ```

2. ###### #### # ######## ##### ##### ######. #### ####### ####### # ### ######### ## ### ## ### ##### #####:

   ```
   # mkdir /multimedia
   ```

3. ######### ### ###### ##### ### ### ##### ##### #### ## ##### ## ### #####, ### ###### ### ### ####3 ######. ### ##### ###### ###### #### ### ## ### ######### ###### ####. #### ####### #### ##### ############# ### ######: *ada1* ### *ada2* ### ####, ### *ada3* ### ######.

   ```
   # graid3 label -v gr0 /dev/ada1 /dev/ada2 /dev/ada3
   Metadata value stored on /dev/ada1.
   Metadata value stored on /dev/ada2.
   Metadata value stored on /dev/ada3.
   Done.
   ```

4. ######### ### ##### ######## gr0 ###### ### ### # ### #### ###### ## ##:

```
# gpart create -s GPT /dev/raid3/gr0
# gpart add -t freebsd-ufs /dev/raid3/gr0
# newfs -j /dev/raid3/gr0p1
```

######, ### ##### # ### ## ####, ### ######## #### ## ########. ### ###### ### #### ######## ### ## ##### ## ## ########:

```
# mount /dev/raid3/gr0p1 /multimedia/
```

####3 ##### ## ### ##### ## ###.

########## ############## ## ###### ## ###### #### ##### ###### ###### ########.

1. ### geom_raid3.ko ###### #### ## ###### ###### ### ##### ### ## ########. ## ############## #### ### ###### ###### ###### ###### ###############, ### ### ######### #### ## /boot/loader.conf:

```
geom_raid3_load="YES"
```

2. ### ######### ###### ########### #### ## ##### ## /etc/fstab ## ##### ## ############## ##### ### ######## #### ###### ###### ### ###### #### ########:

```
/dev/raid3/gr0p1 /multimedia ufs rw 2 2
```

18.5. ## ####

Originally contributed by Warren Block.

########, ######## #### # ###, #### ###### ### ######## ## #### #### # #### #####. ##### ########, ###### ## ### #### ##### ## ######## ## ######## ######## ## ### ########## #### #########. #### ################### ######## ##### ##### #### ###### #### ### ### ######### ## ### ########## ######### ######, ### ##### ### ########## #### ###### ## ######### ###### ## ######.

######## ###### ## #### ### #########, ######### ## ### ######## ## ###. ### #####(8) ### # ######## ####.

#####(8) ######## ### geom_raid.ko ###### ######, ##### ## ######## ## ### GENERIC ###### ######## #### ######## 9.1. ## ######, ## ### ## ###### ######## #### graid load.

18.5.1.

######## #### ######## ##### #### # #### #### ### ## ######## ## ######## ######## #### #### ### ######## ## ########. ### #### ### ## #### ## ###### ### ###### #### ######. #####(8) ### #### ###### ###### ######## #### ### ######## ####.

graid label ## #### ## ###### # ### #####. ### ########### #### ### #### ######## ### ## ##### ######## #### ########, ## ### ##### ######## ###### ## #########. ### ### ##### ## ##### # ##### ## gm0, ## ## # ###### (####1), ### #### ###### ada0 ### ada1.

##

#####. #### ## ######## #### #####!

```
# graid label Intel gm0 RAID1 ada0 ada1
GEOM_RAID: Intel-a29ea104: Array Intel-a29ea104 created.
GEOM_RAID: Intel-a29ea104: Disk ada0 state changed from NONE to ACTIVE.
GEOM_RAID: Intel-a29ea104: Subdisk gm0:0-ada0 state changed from NONE to ACTIVE.
GEOM_RAID: Intel-a29ea104: Disk ada1 state changed from NONE to ACTIVE.
GEOM_RAID: Intel-a29ea104: Subdisk gm0:1-ada1 state changed from NONE to ACTIVE.
GEOM_RAID: Intel-a29ea104: Array started.
GEOM_RAID: Intel-a29ea104: Volume gm0 state changed from STARTING to OPTIMAL.
Intel-a29ea104 created
GEOM_RAID: Intel-a29ea104: Provider raid/r0 for volume gm0 created.
```

###:

```
# graid status
  Name   Status  Components
raid/r0  OPTIMAL  ada0 (ACTIVE (ACTIVE))
                  ada1 (ACTIVE (ACTIVE))
```

/dev/raid/. ### ##### ##### ## ###### r0. ########## ######, ## #######, #### ## r1, r2, ### ## ##.

#####. ## ##### ######## #### ##### ####### ##########, ###### ### ##### ###### ######## ##### #### r0. ## #### ### ###### ######, #### gm0 ## ### ####### #####, ### ######(8):

```
# sysctl kern.geom.raid.name_format=1
```

18.5.2.

#####. ####### #### #### ##########, ######## ##### ## ### ######## ###### ## ## ##### ### #### ## ######### ####. ### #######, ##### ######## #### ####### ####### ### #######. #### ####### ####### # 40 # ###### ### ###### ####### ### ######### ######, ######## ## # 20 # ####0 (######) ###### ### #### ######### #######:

```
# graid label -S 40G Intel gm0 RAID1 ada0 ada1
# graid add -S 20G gm0 RAID0
```

####### ###### ## ########## r*X* ####### ## /dev/raid/. ## ##### #### ### ####### #### #### r0 ### r1.

#####(8) ### ### ###### ## ####### ######### ## ######### ######## #### #######.

18.5.3.

##########, ## ## ######## ## ####### ## ######## ###### ##### ## # #####(8) ##### ####### ############. ## ##### #### #### ###### ### ##########, ### ######## ##### #### #### ##### ####### ############:

- ### ##### #### ## ########## #### ### ### ############ ######. ### ## ##### ############ ####### #### ######## ## ### ### ## ### ##### #### ## ########## ### ######### ## ### #####(8) ########.
- ##### #### ## ###### ############## ### ###### ##### ## ### ### ## ### ##### ## #### ### #####(8) ########. #### ######## ###### ## ####, ### ### ####### ######## 64 #, ## ## ##### #### #### #### ##### ## ###########.

############, ##### ## ###### # #### ######. #### ###### # ############ ###### #### #### #####:

```
# graid label Intel gm0 RAID1 ada0 NONE
```

#####(8) ######## ### ####### ## ### ### ## ### ##### ## ### ###### #####. # ###### ##### ### ### ## ######## #### ### ######:

```
# graid insert raid/r0 ada1
```

#####. ### ###### #### ####### ## ######## ###### ##### ### #### ## ########.

18.5.4.

#######. ## ##### ### ## ###### ## ####### ######, ### ### ##### ####### # #####. ### #######, ######### # ### ##### #### # ####### ######### ###### ####### ## # ######### ###### #### ### ##### #####, ### # ########## ######.

#####, #### ########### ###### ## ## ###### ## ### ############## #####. ### ######## ########### ## ### ### ##### #### ## ###########.

```
# graid insert raid/r0 ada1
GEOM_RAID: Intel-a29ea104: Disk ada1 state changed from NONE to ACTIVE.
GEOM_RAID: Intel-a29ea104: Subdisk gm0:1-ada1 state changed from NONE to NEW.
GEOM_RAID: Intel-a29ea104: Subdisk gm0:1-ada1 state changed from NEW to REBUILD.
GEOM_RAID: Intel-a29ea104: Subdisk gm0:1-ada1 rebuild start at 0.
```

18.5.5.

########## ###### ### ## ########### ####### #### # #### ## ##### ### ##### ######## ######:

```
# graid remove raid/r0 ada1
GEOM_RAID: Intel-a29ea104: Disk ada1 state changed from ACTIVE to OFFLINE.
GEOM_RAID: Intel-a29ea104: Subdisk gm0:1-[unknown] state changed from ACTIVE to NONE.
GEOM_RAID: Intel-a29ea104: Volume gm0 state changed from OPTIMAL to DEGRADED.
```

18.5.6.

######. ### ##### #### ## ######### #### ### ###### ## ######.

```
# graid stop raid/r0
```

18.5.7.

####. ##### # ##### ### ##### ## ### ###### ## ### ######## #####, #### ## ##### ###### #### ### ######## ##### ## ### ### #####:

```
# graid status
   Name    Status  Components
raid/r0  DEGRADED  ada0 (ACTIVE (ACTIVE))
                   ada1 (ACTIVE (REBUILD 28%))
```

######, #### RAID0 ## CONCAT, ### ### ## ##### ## ### ###### ###### ## ##### #### ######. ## ### ##### ################ ######, ### -ga:

```
# graid status -ga
         Name  Status  Components
Intel-e2d07d9a  BROKEN  ada6 (ACTIVE (ACTIVE))
```

18.5.8.

####. #### ### #### ###### ######## ## ########, ### ##### ## ######## ### ######## ## ######## #### ### ######:

```
# graid delete raid/r0
```

18.5.9.

#####(8) ########, ###### #### ######## ### ## ############ #######. #####(8) #### ###### ##### ###### ### ###### ## #####, ########### #### ###### ## ### ########## #####. ## ###### ### ######## ########:

1. #### ### ######. ## ### #### ####, ###### 2 ### ### ###### ######. #####:

   ```
   OK set kern.geom.raid.enable=0
   OK boot
   ```

   ### ###### #### #### #### #####(8) ########.

2. #### ## ### #### ## ### ######## #####.

3. ## # ##########, #####(8) ##### ######### ### ## ######## ## ######

   ```
   kern.geom.raid.enable=0
   ```

   ## /boot/loader.conf.

   ## ########### ###### ### #####(8) ######## #### ### ######## #####, #### # ####### ########### ###### ## ###### #####, ### ###### Shell. ### status ## #### ### #### ## ### #####, ######### raid/r0:

   ```
   # graid status
     Name   Status  Components
   raid/r0  OPTIMAL  ada0 (ACTIVE (ACTIVE))
                     ada1 (ACTIVE (ACTIVE))
   ```

   ###### ### ###### ## ####:

   ```
   # graid delete raid/r0
   ```

   ## ##### ## #### #### ### ###### #####, ###### ### ######## ### #### ######. ##### ### #### ##### ### #### #######, ### ###### #### ## #########.

   ###### ### ###### ####, ######### #### ###### ## #########. ##### ### ######## ### #### #######, ### kern.geom.raid.enable=0 ##### ## /boot/loader.conf ### #### ## #######.

18.6. #### ####

#####, ###, ### #### ####### ####### ### ### ## ### #### #### ####### ######, ######. ### ###### #### ### ###### #### ### ###### ###### ##### ####### ######## #### ## ####### ##### ######. ### ####### ###### ### ####### ### ######### #### ## ### ########## ######## ### ###### ### ### ###### ## ### #########.

####### ## ###, ##### ## ######### ## # 28.3, ####### (###)#, ###### ## ######### ##### ## ####### ####. #### #### ######### ##### ######## ### ######### ## ###### ### ######## ######### ### #### ##### ## ###### #### ### ########. ### ########, ## #### ### ###### 192.168.1.5 #### ### ##### ###### ## ### ###### ##### ## ### ##### #### ####, ###### /etc/gg.exports #### #### ####:

```
192.168.1.5 RW /dev/da0s4d
```

######, ###### ## ## ### ######### ########. ####, ##### ######:

```
# ggated
```

######## ######## ### ######### ### ########## ## ######### ######### #### ## ######## ### ######## ######## ## ### ######## ####. ##### ## ######(8) ### ########.

#######, ##### ### ggatec ## ####### ### ## ####### ## ### ###### ### ### ###### #### ## ### ######## ######. ## ##########, #### ####### #### ####### # ggate ###### #### ## #####. ##### #### ######### ###### #### ## # #### ##### #####. #### ####### ######## ## ### /dev/da0s4d ######### ## 192.168.1.1, #### ###### /dev/ggate0 ## /mnt:

```
# ggatec create -o rw 192.168.1.1 /dev/da0s4d
ggate0
# mount /dev/ggate0 /mnt
```

/mnt ## ### ######. ### #### ####### ##### ggatec ### # ### ##### ########, ##### ## ######(8).

##

########. ## ############ ###### ## ###### ## ####### #########, ### ### #######.

######, ####### ## #### umount ## #### ### ######## ## ######### ## ###### #######.

18.7.

##############, ### ####### ###### ####### ###### ##### ## ####### ### #####. #### ###### ## ####### ### ####### ###### #### ######. ### ########, #### ## # ### #### ###### ## ##### ### ###? ## ## ###### #### # ##### ###### ### ## ###### ### ###### #### ## da0 ### ### ######## da0 ####### ## da1. #### #### ##### ###### ######## #### ####### ## #### ### ###### ## /etc/fstab ##### ### #### ####### ### ###### #### #######.

#######. ### #### ##### ### ####### ##### ### ####### ### ####### #### ####? #### ####### ####### ### ####### ### ####### ###### ###### ### #### ####. ### ######## ## ## #### ###### ##### ####### ##### ### ###### ### #### ######. ######## ###### ## ## ### #### # ###### ### ##### ### ##### #### ### #### ####### ## /etc/fstab.

glabel ## ##### ### #### ####### ### ### ### ###### ## /etc/fstab. ####### glabel ###### ### ##### ## ### #### ###### ## # ##### ########, ### ##### #### ###### ########## ###### ########. ## ##### #### ##### ## # ######, ### #### ###### ### ###### ## ######## ########## ## #### ###### #### ## ## ######## ########.

##

glabel ### ###### #### ######### ### ######### ######. #### ######### ###### ### ########## ###### ########. ##### ## ######(8) ### #### ############ ## ### ############ ######## ######.

18.7.1.

######### ###### ### ## # ######## ## # #### ###### #####. ######### #### ###### ###### ### ## ######## #### ######(8) ## #####(8). ##### ##### ## ###### ### ######## ## # ############## ## /dev, ### #### ##

####. ### #######, ###2 #### ###### ###### #### ## ####### ## /dev/ufs. ####### ######### ###### ### ## ####### #### glabel label. ##### ### ### #### ###### ######## ### #### ## ####### ## /dev/label.

######### ###### ### ######### ## ### #### ######. ##### ###### ### ####### ## /dev/label ### ### ###### ## ###############. # ######### ##### ### ## ####### ##### glabel create.

###2 #### ###### ####### ########## ### ####, ##### ### ######### #######:

```
# tunefs -L home /dev/da3
```

/dev/ufs ##### ### ## ##### ## /etc/fstab:

```
/dev/ufs/home  /home          ufs     rw            2     2
```

##

tunefs.

#######:

```
# mount /home
```

##, ## #### ## ### geom_label.ko ###### ###### ## ###### ## #### #### /boot/loader.conf ## ### GEOM_LABEL ###### ###### ## #######, ### ###### #### ### ###### ####### ### ### ###### ## ### ######.

-L #### #### newfs. ##### ## #####(8) ### #### ###########.

#####:

```
# glabel destroy home
```

####.

18.1.

####, ### ###### ###### ## #### ## ######## ## #### ########, #### ## ### #### ## ##### ## ####### ########## ## ########### ## # ######### ######. ### #### #######, ## ## ####### #### # ###### ### #### ## ####, ##### ## ######### ########## ## ### ###### ## ad0. ## ## #### ####### #### ### ######## ####### ######### ###### ## ####, #### /, /var, /usr ### /tmp, ## #### ## # #### #########.

######, ### ## ### ######(8) ######, ##### 4 ## #### #### ###### #### ####. #### ##### ### ######### ########:

```
# glabel label rootfs /dev/ad0s1a
GEOM_LABEL: Label for provider /dev/ad0s1a is label/rootfs
# glabel label var /dev/ad0s1d
GEOM_LABEL: Label for provider /dev/ad0s1d is label/var
# glabel label usr /dev/ad0s1f
GEOM_LABEL: Label for provider /dev/ad0s1f is label/usr
```

```
# glabel label tmp /dev/ad0s1e
GEOM_LABEL: Label for provider /dev/ad0s1e is label/tmp
# glabel label swap /dev/ad0s1b
GEOM_LABEL: Label for provider /dev/ad0s1b is label/swap
# exit
```

####. ##### ### #### #########, #### /etc/fstab ### ####### ### ############ ###### #####, #### ##### ########## ######. ### ##### /etc/fstab #### #### #### ####:

```
# Device            Mountpoint      FStype  Options         Dump    Pass#
/dev/label/swap       none            swap    sw              0       0
/dev/label/rootfs     /               ufs     rw              1       1
/dev/label/tmp        /tmp            ufs     rw              2       2
/dev/label/usr        /usr            ufs     rw              2       2
/dev/label/var        /var            ufs     rw              2       2
```

########. ## ########## #### ####, ## #### #### ## ######## ### mount #### ####:

```
# mount
/dev/label/rootfs on / (ufs, local)
devfs on /dev (devfs, local)
/dev/label/tmp on /tmp (ufs, local, soft-updates)
/dev/label/usr on /usr (ufs, local, soft-updates)
/dev/label/var on /var (ufs, local, soft-updates)
```

######(8) ##### ######## # ##### #### ### ### #### #######, ##### ## ### ###### #### ###### ##, ufsid. ##### ###### ### ## ##### ## /dev/ufsid ### ### ####### ############ ###### ###### #######. ## ## ######## ## ### ufsid ###### ## ##### ########## ##### /etc/fstab. ### glabel status ## ####### # #### ## #### ####### ### ##### ############ ufsid ######:

```
% glabel status
                  Name  Status  Components
ufsid/486b6fc38d330916     N/A  ad4s1d
ufsid/486b6fc16926168e     N/A  ad4s1f
```

#######, ad4s1d ########## /var, ##### ad4s1f ########## /usr. ##### ### ufsid ###### #####, ##### ########## ### ### ## ####### #### ### ######### ####### ## /etc/fstab:

```
/dev/ufsid/486b6fc38d330916     /var    ufs     rw      2       2
/dev/ufsid/486b6fc16926168e     /usr    ufs     rw      2       2
```

ufsid ###### ### ## ####### ## #### ###, ########### ### #### ## ######## ###### ######### ######, ##### ##### ######## ### ######## ## ###### #### ########### ########.

18.8. ### ########## ##

####### ### ######## ## ### #### ####### ## ######### ## #######. ### ############## ## ######## ####### ### #### ######### ### ## ########## ##### gjournal. ###### ##### #### ###### ########## ###############, ### gjournal ###### ## ##### ##### ### ### ########### ## #### ## ### #### ######. ## ## # #### #########.

########## ###### # ### ## #### ###### ############, #### ## ####### #### #### ## # ######## #### ##### #########, ###### ######### ### #### ###### ### ######### ## ### ####. #### ########### ### ### ##### ## ######## ## #### #### ###### ############, ########## #### ###### ###############.

######. ###### #### #######, ##### ###### ### ######## ######### #######, ### #########, ##### ###### ## ##### ## ### #### ######, # ### ## ###### ## #### ##### ############ ### #### ####. ### ###### ##########, ### ####### ### ## ###### ## ####### ####. ## #### #############, ### ####### ######## ## ####### ###### ###### ## ###### ##### ### ###### ## ###### ########## ##.

GENERIC ###### ######## ####### ### gjournal. ## ############ #### ### geom_journal.ko ###### ###### ## #### ####, ### ### ######### #### ## /boot/loader.conf:

```
geom_journal_load="YES"
```

####, ###### ### ######### #### ## ## ### ###### ############ ####:

```
options GEOM_JOURNAL
```

######, # ####### ### ## ####### ## # ### #### ###### ##### ### ######### #####. ## #### #######, da4 ## # ### #### ####:

```
# gjournal load
# gjournal label /dev/da4
```

/dev/da4.journal ###### #### ## /dev/da4.

######, #### ####### ## ## ######## ##### #####:

```
# newfs -O 2 -J /dev/da4.journal
# mount /dev/da4.journal /mnt
```

##

######, # ####### #### ## ####### ### #### ########## #####. ### ########, ## ad4s1 ### ad4s2 ### #### ######, #### gjournal #### ###### ad4s1.journal ### ad4s2.journal.

########## ### #### ## ####### ## ######## #### ####### ## ##### tunefs. #######, ###### #### # ###### ###### ########## ## ##### ## ######## #### ######. ## #### #####, gjournal #### #### ## ## ## ###### ## ###### ### #######, ### #### #### ### ####### ####### #### #### ######## ## # ###### ## ######## tunefs. ##### ## ########(8) ### ######(8) ### #### ########## ##### ##### ########.

######. ##### ## ### ####### ############ ### ########## ## # ####### ## ### ######## ############.

19. # #### (###)

Written by Tom Rhodes, Allan Jude, Benedict Reuschling and Warren Block.

################################

###™ ############ ### ##### #######

###########

- #################### (########)## ############# (#### ##########)#### ##########
- ######################## (####)###
- ################################### ###################### #2#################### ####

########### # 19.8, #### ###### #####

19.1. ### ###

(###### #######) ################ ### ############ ## #### ######################### ## #### ##### #### ########## #### ######### ## ########## ### ############ ### ###### ####### ################################ (####)#### ###### ## ############################ ################# (#######)

19.2.

############ ####### ######### ### ################### /etc/rc.conf#

```
zfs_enable="YES"
```

#######

```
# service zfs start
```

############ #### ######## *da0*, *da1* # *da2*##### ############ *ada* #

19.2.1.

#########################

```
# zpool create example /dev/da0
```

############## df ######

```
# df
Filesystem  1K-blocks    Used    Avail Capacity  Mounted on
/dev/ad0s1a   2026030  235230  1628718    13%    /
devfs            1       1        0   100%    /dev
/dev/ad0s1d  54098308 1032846 48737598     2%    /usr
example      17547136       0 17547136     0%    /example
```

######## example ##

```
# cd /example
```

```
# ls
# touch testfile
# ls -al
total 4
drwxr-xr-x   2 root  wheel    3 Aug 29 23:15 .
drwxr-xr-x  21 root  wheel  512 Aug 29 23:12 ..
-rw-r--r--   1 root  wheel    0 Aug 29 23:15 testfile
```

############### ### ##########################

```
# zfs create example/compressed
# zfs set compression=gzip example/compressed
```

example/compressed ######## ### ##################### /example/compressed#

##############

```
# zfs set compression=off example/compressed
```

########## zfs umount ##### df ###

```
# zfs umount example/compressed
# df
Filesystem  1K-blocks    Used    Avail Capacity  Mounted on
/dev/ad0s1a   2026030  235232  1628716    13%    /
devfs               1       1        0   100%    /dev
/dev/ad0s1d  54098308 1032864 48737580     2%    /usr
example      17547008       0 17547008     0%    /example
```

################## ### zfs mount ### df ###

```
# zfs mount example/compressed
# df
Filesystem         1K-blocks    Used    Avail Capacity  Mounted on
/dev/ad0s1a          2026030  235234  1628714    13%    /
devfs                      1       1        0   100%    /dev
/dev/ad0s1d         54098308 1032864 48737580     2%    /usr
example             17547008       0 17547008     0%    /example
example/compressed  17547008       0 17547008     0%    /example/compressed
```

############ mount #######

```
# mount
/dev/ad0s1a on / (ufs, local)
devfs on /dev (devfs, local)
/dev/ad0s1d on /usr (ufs, local, soft-updates)
example on /example (zfs, local)
example/compressed on /example/compressed (zfs, local)
```

######### ## data###################### (#### #####) ########

```
# zfs create example/data
# zfs set copies=2 example/data
```

####### df ###############

```
# df
Filesystem         1K-blocks    Used    Avail Capacity  Mounted on
/dev/ad0s1a          2026030  235234  1628714    13%    /
devfs                      1       1        0   100%    /dev
/dev/ad0s1d         54098308 1032864 48737580     2%    /usr
example             17547008       0 17547008     0%    /example
```

```
example/compressed  17547008       0 17547008     0%    /example/compressed
example/data        17547008       0 17547008     0%    /example/data
```

df ### # ##### (######) #### (#########)

####################

```
# zfs destroy example/compressed
# zfs destroy example/data
# zpool destroy example
```

19.2.2.

######################## ######## ###################### ######################## (######) ### ########

######### ###### ##################

```
# zpool create storage raidz da0 da1 da2
```

> ##
>
> ###™ #### ###### ################## 10 ######################## ###### #### ############### (##########)###### ### ## (######)#### #####(8) #########

########## storage ################################## home#

```
# zfs create storage/home
```

########################

```
# zfs set copies=2 storage/home
# zfs set compression=gzip storage/home
```

(######## ####)#

```
# cp -rp /home/* /storage/home
# rm -rf /home /usr/home
# ln -s /storage/home /home
# ln -s /storage/home /usr/home
```

################ /storage/home###################

########## (########)######## (########)#

```
# zfs snapshot storage/home@08-30-08
```

#########################

@ ######### (#### ######) ###### (######) ## (########)#

```
# zfs rollback storage/home@08-30-08
```

################## .zfs/snapshot #### ls#################

```
# ls /storage/home/.zfs/snapshot
```

##

```
# zfs destroy storage/home@08-30-08
```

######### /storage/home ##### /home ######

```
# zfs set mountpoint=/home storage/home
```

df # mount ################### /home#

```
# mount
/dev/ad0s1a on / (ufs, local)
devfs on /dev (devfs, local)
/dev/ad0s1d on /usr (ufs, local, soft-updates)
storage on /storage (zfs, local)
storage/home on /home (zfs, local)
# df
Filesystem   1K-blocks    Used    Avail Capacity  Mounted on
/dev/ad0s1a    2026030  235240  1628708    13%    /
devfs                1       1        0   100%    /dev
/dev/ad0s1d   54098308 1032826 48737618     2%    /usr
storage       26320512       0 26320512     0%    /storage
storage/home  26320512       0 26320512     0%    /home
```

########(8) ############### /etc/periodic.conf#

```
daily_status_zfs_enable="YES"
```

19.2.3. ##

(state) ##########

```
# zpool status -x
```

########## (######) ###########

```
all pools are healthy
```

################# (#######) ###############

```
  pool: storage
 state: DEGRADED
status: One or more devices has been taken offline by the administrator.
 Sufficient replicas exist for the pool to continue functioning in a
 degraded state.
action: Online the device using 'zpool online' or replace the device with
 'zpool replace'.
 scrub: none requested
config:

 NAME        STATE     READ WRITE CKSUM
 storage     DEGRADED     0     0     0
   raidz1    DEGRADED     0     0     0
     da0     ONLINE       0     0     0
     da1     OFFLINE      0     0     0
     da2     ONLINE       0     0     0

errors: No known data errors
```

######################

```
# zpool offline storage da1
```

############ da1#########################

```
# zpool replace storage da1
```

################## -x ############

```
# zpool status storage
 pool: storage
 state: ONLINE
 scrub: resilver completed with 0 errors on Sat Aug 30 19:44:11 2008
config:

 NAME        STATE     READ WRITE CKSUM
 storage     ONLINE       0     0     0
   raidz1    ONLINE       0     0     0
     da0     ONLINE       0     0     0
     da1     ONLINE       0     0     0
     da2     ONLINE       0     0     0

errors: No known data errors
```

##################

19.2.4.

(########) ######### (#########)################

##

(########) ## ### ###########

############### (#####)############ storage ##########

```
# zpool scrub storage
```

#/# ################################## status

```
# zpool status storage
 pool: storage
 state: ONLINE
 scrub: scrub completed with 0 errors on Sat Jan 26 19:57:37 2013
config:

 NAME        STATE     READ WRITE CKSUM
 storage     ONLINE       0     0     0
   raidz1    ONLINE       0     0     0
     da0     ONLINE       0     0     0
     da1     ONLINE       0     0     0
     da2     ONLINE       0     0     0

errors: No known data errors
```

##

###(8) # #####(8) ##### ###

19.3. zpool

############zpool ################################zfs ################ (#### ######) #### (######)

19.3.1.

(#####) ## #### ################ #### ## ###################### #### ######################## (######) ################### ##### ####### (######)########### #### ################ #### ##

#############

```
# zpool create mypool mirror /dev/ada1 /dev/ada2
# zpool status
  pool: mypool
 state: ONLINE
  scan: none requested
config:

        NAME        STATE     READ WRITE CKSUM
        mypool      ONLINE      0     0     0
          mirror-0  ONLINE      0     0     0
            ada1    ONLINE      0     0     0
            ada2    ONLINE      0     0     0

errors: No known data errors
```

######## ############ #### #### ############## mirror#

```
# zpool create mypool mirror /dev/ada1 /dev/ada2 mirror /dev/ada3 /dev/ada4
  pool: mypool
 state: ONLINE
  scan: none requested
config:

        NAME        STATE     READ WRITE CKSUM
        mypool      ONLINE      0     0     0
          mirror-0  ONLINE      0     0     0
            ada1    ONLINE      0     0     0
            ada2    ONLINE      0     0     0
          mirror-1  ONLINE      0     0     0
            ada3    ONLINE      0     0     0
            ada4    ONLINE      0     0     0

errors: No known data errors
```

########## (#########) ############# ### ################################## ######## ############ ############################## ####### ## ################ ##

######### ######2 [373] ####

```
# zpool create mypool raidz2 /dev/ada0p3 /dev/ada1p3 /dev/ada2p3 /dev/ada3p3 /dev/ada4p3 /dev/ada5p3
# zpool status
  pool: mypool
 state: ONLINE
  scan: none requested
config:

        NAME        STATE     READ WRITE CKSUM
        mypool      ONLINE      0     0     0
          raidz2-0  ONLINE      0     0     0
            ada0p3  ONLINE      0     0     0
            ada1p3  ONLINE      0     0     0
            ada2p3  ONLINE      0     0     0
            ada3p3  ONLINE      0     0     0
            ada4p3  ONLINE      0     0     0
            ada5p3  ONLINE      0     0     0
```

```
errors: No known data errors
```

-f #######

19.3.2.

######## (#####) ######### zpool attach ########## ######## zpool add ## #### ######### #### ## ### #### #########

################ (##########) ################################### (######) ####################### (### ######)########## ###### ######################## zpool attach ######### ###########zpool attach # ## gpart backup # gpart restore ###########

ada1p3 ######### (######) #### *ada0p3* ###### (######)#

```
# zpool status
  pool: mypool
 state: ONLINE
  scan: none requested
config:

        NAME        STATE     READ WRITE CKSUM
        mypool      ONLINE       0     0     0
          ada0p3    ONLINE       0     0     0

errors: No known data errors
# zpool attach mypool ada0p3 ada1p3
Make sure to wait until resilver is done before rebooting.

If you boot from pool 'mypool', you may need to update
boot code on newly attached disk 'ada1p3'.

Assuming you use GPT partitioning and 'da0' is your new boot disk
you may use the following command:

        gpart bootcode -b /boot/pmbr -p /boot/gptzfsboot -i 1 da0
# gpart bootcode -b /boot/pmbr -p /boot/gptzfsboot -i 1 ada1
bootcode written to ada1
# zpool status
  pool: mypool
 state: ONLINE
status: One or more devices is currently being resilvered.  The pool will
        continue to function, possibly in a degraded state.
action: Wait for the resilver to complete.
  scan: resilver in progress since Fri May 30 08:19:19 2014
        527M scanned out of 781M at 47.9M/s, 0h0m to go
        527M resilvered, 67.53% done
config:

        NAME        STATE     READ WRITE CKSUM
        mypool      ONLINE       0     0     0
          mirror-0  ONLINE       0     0     0
            ada0p3  ONLINE       0     0     0
            ada1p3  ONLINE       0     0     0  (resilvering)

errors: No known data errors
# zpool status
  pool: mypool
 state: ONLINE
  scan: resilvered 781M in 0h0m with 0 errors on Fri May 30 08:15:58 2014
config:

        NAME        STATE     READ WRITE CKSUM
```

```
        mypool      ONLINE       0     0     0
          mirror-0  ONLINE       0     0     0
            ada0p3  ONLINE       0     0     0
            ada1p3  ONLINE       0     0     0

errors: No known data errors
```

############# #### ## ###### ################## #### ######## #### ################ #### ##### #### ################## #### ############### mirror # RAID-Z######### #### ##### ###### # ###### #### ##

10 ##### ###### ################## #### ######## 100% ##### #### ######################################

######################### #########

(ada2p3 # ada3p3) ####

```
# zpool status
  pool: mypool
 state: ONLINE
  scan: resilvered 781M in 0h0m with 0 errors on Fri May 30 08:19:35 2014
config:

        NAME        STATE     READ WRITE CKSUM
        mypool      ONLINE       0     0     0
          mirror-0  ONLINE       0     0     0
            ada0p3  ONLINE       0     0     0
            ada1p3  ONLINE       0     0     0

errors: No known data errors
# zpool add mypool mirror ada2p3 ada3p3
# gpart bootcode -b /boot/pmbr -p /boot/gptzfsboot -i 1 ada2
bootcode written to ada2
# gpart bootcode -b /boot/pmbr -p /boot/gptzfsboot -i 1 ada3
bootcode written to ada3
# zpool status
  pool: mypool
 state: ONLINE
  scan: scrub repaired 0 in 0h0m with 0 errors on Fri May 30 08:29:51 2014
config:

        NAME        STATE     READ WRITE CKSUM
        mypool      ONLINE       0     0     0
          mirror-0  ONLINE       0     0     0
            ada0p3  ONLINE       0     0     0
            ada1p3  ONLINE       0     0     0
          mirror-1  ONLINE       0     0     0
            ada2p3  ONLINE       0     0     0
            ada3p3  ONLINE       0     0     0

errors: No known data errors
```

############ ######################### ###### ##### ###### ############### ###### ##### ######### ####################

#########

```
# zpool status
  pool: mypool
 state: ONLINE
  scan: scrub repaired 0 in 0h0m with 0 errors on Fri May 30 08:29:51 2014
config:

        NAME        STATE     READ WRITE CKSUM
```

```
        mypool      ONLINE      0     0     0
          mirror-0  ONLINE      0     0     0
            ada0p3  ONLINE      0     0     0
            ada1p3  ONLINE      0     0     0
            ada2p3  ONLINE      0     0     0

errors: No known data errors
# zpool detach mypool ada2p3
# zpool status
  pool: mypool
 state: ONLINE
  scan: scrub repaired 0 in 0h0m with 0 errors on Fri May 30 08:29:51 2014
config:

        NAME        STATE     READ WRITE CKSUM
        mypool      ONLINE      0     0     0
          mirror-0  ONLINE      0     0     0
            ada0p3  ONLINE      0     0     0
            ada1p3  ONLINE      0     0     0

errors: No known data errors
```

19.3.3.

############################## (########) ###############status ################################ ########### (Scrub) ############

```
# zpool status
  pool: mypool
 state: ONLINE
  scan: scrub repaired 0 in 2h25m with 0 errors on Sat Sep 14 04:25:50 2013
config:

        NAME        STATE     READ WRITE CKSUM
        mypool      ONLINE      0     0     0
          raidz2-0  ONLINE      0     0     0
            ada0p3  ONLINE      0     0     0
            ada1p3  ONLINE      0     0     0
            ada2p3  ONLINE      0     0     0
            ada3p3  ONLINE      0     0     0
            ada4p3  ONLINE      0     0     0
            ada5p3  ONLINE      0     0     0

errors: No known data errors
```

19.3.4.

################## (########) ########## zpool clear *mypool* ################################## ###### ######################################

19.3.5.

(########) ############# ##zpool replace ############################ #### ##

##############

```
# zpool status
  pool: mypool
 state: ONLINE
  scan: none requested
config:

        NAME        STATE     READ WRITE CKSUM
```

```
        mypool      ONLINE      0    0    0
          mirror-0  ONLINE      0    0    0
            ada0p3  ONLINE      0    0    0
            ada1p3  ONLINE      0    0    0

errors: No known data errors
# zpool replace mypool ada1p3 ada2p3
Make sure to wait until resilver is done before rebooting.

If you boot from pool 'zroot', you may need to update
boot code on newly attached disk 'ada2p3'.

Assuming you use GPT partitioning and 'da0' is your new boot disk
you may use the following command:

        gpart bootcode -b /boot/pmbr -p /boot/gptzfsboot -i 1 da0
# gpart bootcode -b /boot/pmbr -p /boot/gptzfsboot -i 1 ada2
# zpool status
  pool: mypool
 state: ONLINE
status: One or more devices is currently being resilvered.  The pool will
        continue to function, possibly in a degraded state.
action: Wait for the resilver to complete.
  scan: resilver in progress since Mon Jun  2 14:21:35 2014
        604M scanned out of 781M at 46.5M/s, 0h0m to go
        604M resilvered, 77.39% done
config:

        NAME            STATE     READ WRITE CKSUM
        mypool          ONLINE      0    0    0
          mirror-0      ONLINE      0    0    0
            ada0p3      ONLINE      0    0    0
            replacing-1  ONLINE      0    0    0
              ada1p3    ONLINE      0    0    0
              ada2p3    ONLINE      0    0    0  (resilvering)

errors: No known data errors
# zpool status
  pool: mypool
 state: ONLINE
  scan: resilvered 781M in 0h0m with 0 errors on Mon Jun  2 14:21:52 2014
config:

        NAME        STATE     READ WRITE CKSUM
        mypool      ONLINE      0    0    0
          mirror-0  ONLINE      0    0    0
            ada0p3  ONLINE      0    0    0
            ada2p3  ONLINE      0    0    0

errors: No known data errors
```

19.3.6.

################### #### ###### (########) ### #### ######################### ### ###### (################### ########) ################################ ##### #### ######## (######) ####

(#######)

######################### ######################### zpool replace ############

zpool replace

```
# zpool status
  pool: mypool
```

```
 state: DEGRADED
status: One or more devices could not be opened.  Sufficient replicas exist for
        the pool to continue functioning in a degraded state.
action: Attach the missing device and online it using 'zpool online'.
   see: http://illumos.org/msg/ZFS-8000-2Q
  scan: none requested
config:

        NAME                  STATE     READ WRITE CKSUM
        mypool                DEGRADED     0     0     0
          mirror-0            DEGRADED     0     0     0
            ada0p3            ONLINE       0     0     0
            316502962686821739  UNAVAIL      0     0     0  was /dev/ada1p3

errors: No known data errors
# zpool replace mypool 316502962686821739 ada2p3
# zpool status
  pool: mypool
 state: DEGRADED
status: One or more devices is currently being resilvered.  The pool will
        continue to function, possibly in a degraded state.
action: Wait for the resilver to complete.
  scan: resilver in progress since Mon Jun  2 14:52:21 2014
        641M scanned out of 781M at 49.3M/s, 0h0m to go
        640M resilvered, 82.04% done
config:

        NAME                    STATE     READ WRITE CKSUM
        mypool                  DEGRADED     0     0     0
          mirror-0              DEGRADED     0     0     0
            ada0p3              ONLINE       0     0     0
            replacing-1         UNAVAIL      0     0     0
              15732067398082357289  UNAVAIL      0     0     0  was /dev/ada1p3/old
              ada2p3            ONLINE       0     0     0  (resilvering)

errors: No known data errors
# zpool status
  pool: mypool
 state: ONLINE
  scan: resilvered 781M in 0h0m with 0 errors on Mon Jun  2 14:52:38 2014
config:

        NAME        STATE     READ WRITE CKSUM
        mypool      ONLINE       0     0     0
          mirror-0  ONLINE       0     0     0
            ada0p3  ONLINE       0     0     0
            ada2p3  ONLINE       0     0     0

errors: No known data errors
```

19.3.7.

########## (#####)############## scrub ############################## scrub ############### vfs.zfs.scrub_delay [371] ### scrub #################

```
# zpool scrub mypool
# zpool status
  pool: mypool
 state: ONLINE
  scan: scrub in progress since Wed Feb 19 20:52:54 2014
        116G scanned out of 8.60T at 649M/s, 3h48m to go
        0 repaired, 1.32% done
config:

        NAME        STATE     READ WRITE CKSUM
```

```
      mypool      ONLINE      0    0    0
        raidz2-0  ONLINE      0    0    0
          ada0p3  ONLINE      0    0    0
          ada1p3  ONLINE      0    0    0
          ada2p3  ONLINE      0    0    0
          ada3p3  ONLINE      0    0    0
          ada4p3  ONLINE      0    0    0
          ada5p3  ONLINE      0    0    0

errors: No known data errors
```

################# zpool scrub -s *mypool*#

19.3.8.

(########) ## (######)## ####(8)##### ############################## ### ##

########################### /dev/ada0 # /dev/ada1 ########

```
# zpool create healer mirror /dev/ada0 /dev/ada1
# zpool status healer
  pool: healer
 state: ONLINE
  scan: none requested
config:

   NAME        STATE     READ WRITE CKSUM
   healer      ONLINE      0    0    0
     mirror-0  ONLINE      0    0    0
      ada0     ONLINE      0    0    0
      ada1     ONLINE      0    0    0

errors: No known data errors
# zpool list
NAME    SIZE  ALLOC   FREE    CAP  DEDUP  HEALTH  ALTROOT
healer   960M  92.5K   960M     0%  1.00x  ONLINE  -
```

##

```
# cp /some/important/data /healer
# zfs list
NAME    SIZE  ALLOC   FREE    CAP  DEDUP  HEALTH  ALTROOT
healer   960M  67.7M   892M     7%  1.00x  ONLINE  -
# sha1 /healer > checksum.txt
# cat checksum.txt
SHA1 (/healer) = 2753eff56d77d9a536ece6694bf0a82740344d1f
```

############################## ### ####################################

##

###

```
# zpool export healer
# dd if=/dev/random of=/dev/ada1 bs=1m count=200
200+0 records in
```

```
200+0 records out
209715200 bytes transferred in 62.992162 secs (3329227 bytes/sec)
# zpool import healer
```

ada0 ################## CKSUM #########

```
# zpool status healer
   pool: healer
  state: ONLINE
 status: One or more devices has experienced an unrecoverable error.  An
        attempt was made to correct the error.  Applications are unaffected.
 action: Determine if the device needs to be replaced, and clear the errors
        using 'zpool clear' or replace the device with 'zpool replace'.
   see: http://www.sun.com/msg/ZFS-8000-9P
  scan: none requested
 config:

    NAME        STATE     READ WRITE CKSUM
    healer      ONLINE       0     0     0
      mirror-0  ONLINE       0     0     0
        ada0    ONLINE       0     0     0
        ada1    ONLINE       0     0     1

errors: No known data errors
```

################ ada0 ####################################

```
# sha1 /healer >> checksum.txt
# cat checksum.txt
SHA1 (/healer) = 2753eff56d77d9a536ece6694bf0a82740344d1f
SHA1 (/healer) = 2753eff56d77d9a536ece6694bf0a82740344d1f
```

######################### ### ## ######### ### ###################### ####(8) ## ######## ada1 #######

```
# zpool scrub healer
# zpool status healer
  pool: healer
 state: ONLINE
status: One or more devices has experienced an unrecoverable error.  An
        attempt was made to correct the error.  Applications are unaffected.
action: Determine if the device needs to be replaced, and clear the errors
        using 'zpool clear' or replace the device with 'zpool replace'.
   see: http://www.sun.com/msg/ZFS-8000-9P
  scan: scrub in progress since Mon Dec 10 12:23:30 2012
      10.4M scanned out of 67.0M at 267K/s, 0h3m to go
      9.63M repaired, 15.56% done
config:

    NAME        STATE     READ WRITE CKSUM
    healer      ONLINE       0     0     0
      mirror-0  ONLINE       0     0     0
        ada0    ONLINE       0     0     0
        ada1    ONLINE       0     0   627  (repairing)

errors: No known data errors
```

ada0 ############ ada1 ################## zpool status ######### (repairing) #################

```
# zpool status healer
  pool: healer
 state: ONLINE
```

```
status: One or more devices has experienced an unrecoverable error.  An
        attempt was made to correct the error.  Applications are unaffected.
action: Determine if the device needs to be replaced, and clear the errors
            using 'zpool clear' or replace the device with 'zpool replace'.
   see: http://www.sun.com/msg/ZFS-8000-9P
  scan: scrub repaired 66.5M in 0h2m with 0 errors on Mon Dec 10 12:26:25 2012
config:

    NAME        STATE     READ WRITE CKSUM
    healer      ONLINE       0     0     0
      mirror-0  ONLINE       0     0     0
        ada0    ONLINE       0     0     0
        ada1    ONLINE       0     0 2.72K

errors: No known data errors
```

############ ada0 # ada1 ######### zpool clear #### (#####) ###########

```
# zpool clear healer
# zpool status healer
  pool: healer
 state: ONLINE
  scan: scrub repaired 66.5M in 0h2m with 0 errors on Mon Dec 10 12:26:25 2012
config:

    NAME        STATE     READ WRITE CKSUM
    healer      ONLINE       0     0     0
      mirror-0  ONLINE       0     0     0
        ada0    ONLINE       0     0     0
        ada1    ONLINE       0     0     0

errors: No known data errors
```

########################

19.3.9.

############### #### ############################## (#######) ### (########) ####################
######### 1 ## ###### 2 ## ############## 1 #### 1 ## ########## 2 ## ############################
2 ## ################## 2

######## zpool online -e ################################

19.3.10.

################## (######)## ###
############### (######)########### (########### #####(8))################ zpool export -f #########
###

##########

```
# zpool export mypool
```

########################## zpool import -N#zpool import -o ################zpool import altroot= ######
(#### ##### #####) ###################################### zpool import -f ######zpool import -
a ###################

#############

```
# zpool import
   pool: mypool
     id: 9930174748043525076
  state: ONLINE
 action: The pool can be imported using its name or numeric identifier.
```

```
 config:

        mypool      ONLINE
          ada2p3    ONLINE
```

##############

```
# zpool import -o altroot=/mnt mypool
# zfs list
zfs list
NAME                 USED  AVAIL  REFER  MOUNTPOINT
mypool               110K  47.0G    31K  /mnt/mypool
```

19.3.11.

##
############################

#28 ########## (Feature Flags)#

```
# zpool status
  pool: mypool
 state: ONLINE
status: The pool is formatted using a legacy on-disk format.  The pool can
        still be used, but some features are unavailable.
action: Upgrade the pool using 'zpool upgrade'.  Once this is done, the
        pool will no longer be accessible on software that does not support feat
        flags.
  scan: none requested
config:

        NAME        STATE     READ WRITE CKSUM
        mypool      ONLINE       0     0     0
          mirror-0  ONLINE       0     0     0
      ada0    ONLINE       0     0     0
      ada1    ONLINE       0     0     0

errors: No known data errors
# zpool upgrade
This system supports ZFS pool feature flags.

The following pools are formatted with legacy version numbers and can
be upgraded to use feature flags.  After being upgraded, these pools
will no longer be accessible by software that does not support feature
flags.

VER  POOL
---  ------------
28   mypool

Use 'zpool upgrade -v' for a list of available legacy versions.
Every feature flags pool has all supported features enabled.
# zpool upgrade mypool
This system supports ZFS pool feature flags.

Successfully upgraded 'mypool' from version 28 to feature flags.
Enabled the following features on 'mypool':
  async_destroy
  empty_bpobj
  lz4_compress
  multi_vdev_crash_dump
```

zpool upgrade ############## zpool upgrade -v

############## (####### #####)#

```
# zpool status
  pool: mypool
 state: ONLINE
status: Some supported features are not enabled on the pool. The pool can
        still be used, but some features are unavailable.
action: Enable all features using 'zpool upgrade'. Once this is done,
        the pool may no longer be accessible by software that does not support
        the features. See zpool-features(7) for details.
  scan: none requested
config:

        NAME        STATE     READ WRITE CKSUM
        mypool      ONLINE       0     0     0
          mirror-0  ONLINE       0     0     0
     ada0    ONLINE       0     0     0
     ada1    ONLINE       0     0     0

errors: No known data errors
# zpool upgrade
This system supports ZFS pool feature flags.

All pools are formatted using feature flags.


Some supported features are not enabled on the following pools. Once a
feature is enabled the pool may become incompatible with software
that does not support the feature. See zpool-features(7) for details.

POOL  FEATURE
---------------
zstore
      multi_vdev_crash_dump
      spacemap_histogram
      enabled_txg
      hole_birth
      extensible_dataset
      bookmarks
      filesystem_limits
# zpool upgrade mypool
This system supports ZFS pool feature flags.

Enabled the following features on 'mypool':
  spacemap_histogram
  enabled_txg
  hole_birth
  extensible_dataset
  bookmarks
  filesystem_limits
```

##

############# #### #### ################## #### #### ###### gpart bootcode ##### ## #####(8) #######

19.3.12.

(### ####)######################### zpool history#

```
# zpool history
History for 'tank':
```

```
2013-02-26.23:02:35 zpool create tank mirror /dev/ada0 /dev/ada1
2013-02-27.18:50:58 zfs set atime=off tank
2013-02-27.18:51:09 zfs set checksum=fletcher4 tank
2013-02-27.18:51:18 zfs create tank/backup
```

################ zpool # zfs ################################ zfs list ############################ ########

-i # -l # zpool history ##########-i ###################### ###

```
# zpool history -i
History for 'tank':
2013-02-26.23:02:35 [internal pool create txg:5] pool spa 28; zfs spa 28; zpl 5;uts  9.1-RELEASE 901000 amd64
2013-02-27.18:50:53 [internal property set txg:50] atime=0 dataset = 21
2013-02-27.18:50:58 zfs set atime=off tank
2013-02-27.18:51:04 [internal property set txg:53] checksum=7 dataset = 21
2013-02-27.18:51:09 zfs set checksum=fletcher4 tank
2013-02-27.18:51:13 [internal create txg:55] dataset = 39
2013-02-27.18:51:18 zfs create tank/backup
```

########## -l ##

```
# zpool history -l
History for 'tank':
2013-02-26.23:02:35 zpool create tank mirror /dev/ada0 /dev/ada1 [user 0 (root) on :global]
2013-02-27.18:50:58 zfs set atime=off tank [user 0 (root) on myzfsbox:global]
2013-02-27.18:51:09 zfs set checksum=fletcher4 tank [user 0 (root) on myzfsbox:global]
2013-02-27.18:51:18 zfs create tank/backup [user 0 (root) on myzfsbox:global]
```

root ##### /dev/ada0 # /dev/ada1 ############# myzfsbox #####################################

zpool history

19.3.13.

################## #/# ## #/# ########################### ####################################

```
# zpool iostat
            capacity     operations    bandwidth
pool       alloc   free   read  write   read  write
----------  -----  -----  -----  -----  -----  -----
data        288G  1.53T      2     11  11.3K  57.1K
```

#/# ## ####+# ################

-v ######## #/# ###

```
# zpool iostat -v
                        capacity     operations    bandwidth
pool                   alloc   free   read  write   read  write
-----------------------  -----  -----  -----  -----  -----  -----
data                    288G  1.53T      2     12  9.23K  61.5K
  mirror                288G  1.53T      2     12  9.23K  61.5K
    ada1                  -      -      0      4  5.61K  61.7K
    ada2                  -      -      1      4  5.04K  61.7K
-----------------------  -----  -----  -----  -----  -----  -----
```

19.3.14.

######## #### ## -n#######################################

19.4. zfs

zfs ###################### ### ######### zpool ####

19.4.1.

################ (###### #######) ## ### ## # ###################### (#######) ############ (###########)#### (#############)### (#######) # ## (#####) ############## (########)###### (#### ###########)####### (####### #### #######) ##### (##### #####)## (########)### (#########)### (########)### (####) ### (#######)### zfs list ########################### ####### ########

########### ##4 ###

```
# zfs list
NAME                USED  AVAIL  REFER  MOUNTPOINT
mypool              781M  93.2G   144K  none
mypool/ROOT         777M  93.2G   144K  none
mypool/ROOT/default  777M  93.2G   777M  /
mypool/tmp          176K  93.2G   176K  /tmp
mypool/usr          616K  93.2G   144K  /usr
mypool/usr/home     184K  93.2G   184K  /usr/home
mypool/usr/ports    144K  93.2G   144K  /usr/ports
mypool/usr/src      144K  93.2G   144K  /usr/src
mypool/var          1.20M  93.2G   608K  /var
mypool/var/crash    148K  93.2G   148K  /var/crash
mypool/var/log      178K  93.2G   178K  /var/log
mypool/var/mail     144K  93.2G   144K  /var/mail
mypool/var/tmp      152K  93.2G   152K  /var/tmp
# zfs create -o compress=lz4 mypool/usr/mydataset
# zfs list
NAME                USED  AVAIL  REFER  MOUNTPOINT
mypool              781M  93.2G   144K  none
mypool/ROOT         777M  93.2G   144K  none
mypool/ROOT/default  777M  93.2G   777M  /
mypool/tmp          176K  93.2G   176K  /tmp
mypool/usr          704K  93.2G   144K  /usr
mypool/usr/home     184K  93.2G   184K  /usr/home
mypool/usr/mydataset  87.5K  93.2G  87.5K  /usr/mydataset
mypool/usr/ports    144K  93.2G   144K  /usr/ports
mypool/usr/src      144K  93.2G   144K  /usr/src
mypool/var          1.20M  93.2G   610K  /var
mypool/var/crash    148K  93.2G   148K  /var/crash
mypool/var/log      178K  93.2G   178K  /var/log
mypool/var/mail     144K  93.2G   144K  /var/mail
mypool/var/tmp      152K  93.2G   152K  /var/tmp
```

#########

###########

```
# zfs list
NAME                USED  AVAIL  REFER  MOUNTPOINT
mypool              880M  93.1G   144K  none
mypool/ROOT         777M  93.1G   144K  none
mypool/ROOT/default  777M  93.1G   777M  /
```

```
mypool/tmp          176K  93.1G   176K  /tmp
mypool/usr          101M  93.1G   144K  /usr
mypool/usr/home      184K  93.1G   184K  /usr/home
mypool/usr/mydataset  100M  93.1G   100M  /usr/mydataset
mypool/usr/ports     144K  93.1G   144K  /usr/ports
mypool/usr/src       144K  93.1G   144K  /usr/src
mypool/var          1.20M  93.1G   610K  /var
mypool/var/crash     148K  93.1G   148K  /var/crash
mypool/var/log       178K  93.1G   178K  /var/log
mypool/var/mail      144K  93.1G   144K  /var/mail
mypool/var/tmp       152K  93.1G   152K  /var/tmp
# zfs destroy mypool/usr/mydataset
# zfs list
NAME                USED  AVAIL  REFER  MOUNTPOINT
mypool              781M  93.2G   144K  none
mypool/ROOT          777M  93.2G   144K  none
mypool/ROOT/default  777M  93.2G   777M  /
mypool/tmp          176K  93.2G   176K  /tmp
mypool/usr          616K  93.2G   144K  /usr
mypool/usr/home      184K  93.2G   184K  /usr/home
mypool/usr/ports     144K  93.2G   144K  /usr/ports
mypool/usr/src       144K  93.2G   144K  /usr/src
mypool/var          1.21M  93.2G   612K  /var
mypool/var/crash     148K  93.2G   148K  /var/crash
mypool/var/log       178K  93.2G   178K  /var/log
mypool/var/mail      144K  93.2G   144K  /var/mail
mypool/var/tmp       152K  93.2G   152K  /var/tmp
```

####zfs destroy ################################## zpool get freeing *poolname* ### freeing ####### ############################### (########) ### -r ####### ############# -n -v

19.4.2.

(######) ###################################### /dev/zvol/*poolname/dataset* ################### ########### ##### # ####

250 ## ############ ###

```
# zfs create -V 250m -o compression=on tank/fat32
# zfs list tank
NAME USED AVAIL REFER MOUNTPOINT
tank 258M  670M   31K /tank
# newfs_msdos -F32 /dev/zvol/tank/fat32
# mount -t msdosfs /dev/zvol/tank/fat32 /mnt
# df -h /mnt | grep fat32
Filesystem          Size Used Avail Capacity Mounted on
/dev/zvol/tank/fat32 249M  24k  249M     0%   /mnt
# mount | grep fat32
/dev/zvol/tank/fat32 on /mnt (msdosfs, local)
```

##

19.4.3.

########## zfs rename ## ######## (###########)#### -u ########

#########################

```
# zfs list
NAME                USED  AVAIL  REFER  MOUNTPOINT
```

```
mypool                780M  93.2G   144K  none
mypool/ROOT           777M  93.2G   144K  none
mypool/ROOT/default   777M  93.2G   777M  /
mypool/tmp            176K  93.2G   176K  /tmp
mypool/usr            704K  93.2G   144K  /usr
mypool/usr/home       184K  93.2G   184K  /usr/home
mypool/usr/mydataset  87.5K  93.2G  87.5K  /usr/mydataset
mypool/usr/ports      144K  93.2G   144K  /usr/ports
mypool/usr/src        144K  93.2G   144K  /usr/src
mypool/var           1.21M  93.2G   614K  /var
mypool/var/crash      148K  93.2G   148K  /var/crash
mypool/var/log        178K  93.2G   178K  /var/log
mypool/var/mail       144K  93.2G   144K  /var/mail
mypool/var/tmp        152K  93.2G   152K  /var/tmp
# zfs rename mypool/usr/mydataset mypool/var/newname
# zfs list
NAME                 USED  AVAIL  REFER  MOUNTPOINT
mypool               780M  93.2G   144K  none
mypool/ROOT          777M  93.2G   144K  none
mypool/ROOT/default  777M  93.2G   777M  /
mypool/tmp           176K  93.2G   176K  /tmp
mypool/usr           616K  93.2G   144K  /usr
mypool/usr/home      184K  93.2G   184K  /usr/home
mypool/usr/ports     144K  93.2G   144K  /usr/ports
mypool/usr/src       144K  93.2G   144K  /usr/src
mypool/var          1.29M  93.2G   614K  /var
mypool/var/crash     148K  93.2G   148K  /var/crash
mypool/var/log       178K  93.2G   178K  /var/log
mypool/var/mail      144K  93.2G   144K  /var/mail
mypool/var/newname  87.5K  93.2G  87.5K  /var/newname
mypool/var/tmp       152K  93.2G   152K  /var/tmp
```

-r##########################

```
# zfs list -t snapshot
NAME                           USED  AVAIL  REFER  MOUNTPOINT
mypool/var/newname@first_snapshot     0      -  87.5K  -
# zfs rename mypool/var/newname@first_snapshot new_snapshot_name
# zfs list -t snapshot
NAME                            USED  AVAIL  REFER  MOUNTPOINT
mypool/var/newname@new_snapshot_name     0      -  87.5K  -
```

19.4.4.

zfs set *property=value dataset*##### #########zfs get ########################## zfs inherit

(:) ##############

```
# zfs set custom:costcenter=1234 tank
# zfs get custom:costcenter tank
NAME PROPERTY          VALUE SOURCE
tank custom:costcenter  1234  local
```

########## zfs inherit ## -r########################## (#################)#

```
# zfs inherit -r custom:costcenter tank
# zfs get custom:costcenter tank
NAME   PROPERTY          VALUE              SOURCE
tank   custom:costcenter  -                  -
# zfs get all tank | grep custom:costcenter
#
```

19.4.5. #### (########)

(########) # ### ######################### (#############) ############## (#############, ###) ## ######################### -r ###################################### (##############) ################

(#### ####) ## (#######) ### ## ## ##########

19.4.5.1.

zfs snapshot *dataset@snapshotname* ###### -r

###############

 # zfs list -t all

NAME	USED	AVAIL	REFER	MOUNTPOINT
mypool	780M	93.2G	144K	none
mypool/ROOT	777M	93.2G	144K	none
mypool/ROOT/default	777M	93.2G	777M	/
mypool/tmp	176K	93.2G	176K	/tmp
mypool/usr	616K	93.2G	144K	/usr
mypool/usr/home	184K	93.2G	184K	/usr/home
mypool/usr/ports	144K	93.2G	144K	/usr/ports
mypool/usr/src	144K	93.2G	144K	/usr/src
mypool/var	1.29M	93.2G	616K	/var
mypool/var/crash	148K	93.2G	148K	/var/crash
mypool/var/log	178K	93.2G	178K	/var/log
mypool/var/mail	144K	93.2G	144K	/var/mail
mypool/var/newname	87.5K	93.2G	87.5K	/var/newname
mypool/var/newname@new_snapshot_name	0	-	87.5K	-
mypool/var/tmp	152K	93.2G	152K	/var/tmp

 # zfs snapshot -r *mypool@my_recursive_snapshot*

 # zfs list -t snapshot

NAME	USED	AVAIL	REFER	MOUNTPOINT
mypool@my_recursive_snapshot	0	-	144K	-
mypool/ROOT@my_recursive_snapshot	0	-	144K	-
mypool/ROOT/default@my_recursive_snapshot	0	-	777M	-
mypool/tmp@my_recursive_snapshot	0	-	176K	-
mypool/usr@my_recursive_snapshot	0	-	144K	-
mypool/usr/home@my_recursive_snapshot	0	-	184K	-
mypool/usr/ports@my_recursive_snapshot	0	-	144K	-
mypool/usr/src@my_recursive_snapshot	0	-	144K	-
mypool/var@my_recursive_snapshot	0	-	616K	-
mypool/var/crash@my_recursive_snapshot	0	-	148K	-
mypool/var/log@my_recursive_snapshot	0	-	178K	-
mypool/var/mail@my_recursive_snapshot	0	-	144K	-
mypool/var/newname@new_snapshot_name	0	-	87.5K	-
mypool/var/newname@my_recursive_snapshot	0	-	87.5K	-
mypool/var/tmp@my_recursive_snapshot	0	-	152K	-

############# zfs list ############ zfs list ### -t snapshot### -t all #################

############ MOUNTPOINT ########### AVAIL ##

 # zfs list -rt all *mypool/usr/home*

NAME	USED	AVAIL	REFER	MOUNTPOINT
mypool/usr/home	184K	93.2G	184K	/usr/home
mypool/usr/home@my_recursive_snapshot	0	-	184K	-

#################### ### ############### (##) ## ##############################

```
# cp /etc/passwd /var/tmp
# zfs snapshot mypool/var/tmp@after_cp
# zfs list -rt all mypool/var/tmp
NAME                                USED  AVAIL  REFER  MOUNTPOINT
mypool/var/tmp                       206K  93.2G   118K  /var/tmp
mypool/var/tmp@my_recursive_snapshot    88K     -   152K  -
mypool/var/tmp@after_cp                  0     -   118K  -
```

mypool/var/tmp@my_recursive_snapshot # USED ####

19.4.5.2. ####

(########) ################################### zfs diff ##################

```
# zfs list -rt all mypool/var/tmp
NAME                                USED  AVAIL  REFER  MOUNTPOINT
mypool/var/tmp                       206K  93.2G   118K  /var/tmp
mypool/var/tmp@my_recursive_snapshot    88K     -   152K  -
mypool/var/tmp@after_cp                  0     -   118K  -
# zfs diff mypool/var/tmp@my_recursive_snapshot
M       /var/tmp/
+       /var/tmp/passwd
```

######### (####### *mypool/var/tmp@my_recursive_snapshot*) #######################

+	##########
#	##########
#	##########
#	############

#################### *passwd* #### *mypool/var/tmp@my_recursive_snapshot* ################### */var/tmp* ###########

################################

##############################

```
# cp /var/tmp/passwd /var/tmp/passwd.copy
# zfs snapshot mypool/var/tmp@diff_snapshot
# zfs diff mypool/var/tmp@my_recursive_snapshot mypool/var/tmp@diff_snapshot
M       /var/tmp/
+       /var/tmp/passwd
+       /var/tmp/passwd.copy
# zfs diff mypool/var/tmp@my_recursive_snapshot mypool/var/tmp@after_cp
M       /var/tmp/
+       /var/tmp/passwd
```

##########

19.4.5.3. ######

... ############################### zfs rollback *snapshotname*################################### ########################### ####

########## rm ######################

```
# zfs list -rt all mypool/var/tmp
NAME                                  USED  AVAIL  REFER  MOUNTPOINT
mypool/var/tmp                        262K  93.2G   120K  /var/tmp
mypool/var/tmp@my_recursive_snapshot   88K      -   152K  -
mypool/var/tmp@after_cp              53.5K     -   118K  -
mypool/var/tmp@diff_snapshot             0     -   120K  -
% ls /var/tmp
passwd        passwd.copy
% rm /var/tmp/passwd*
% ls /var/tmp
vi.recover
%
```

############################ ################### (########)#################################### ##############

```
# zfs rollback mypool/var/tmp@diff_snapshot
% ls /var/tmp
passwd        passwd.copy     vi.recover
```

########

```
# zfs list -rt snapshot mypool/var/tmp
AME                                   USED  AVAIL  REFER  MOUNTPOINT
mypool/var/tmp@my_recursive_snapshot   88K      -   152K  -
mypool/var/tmp@after_cp              53.5K     -   118K  -
mypool/var/tmp@diff_snapshot             0     -   120K  -
# zfs rollback mypool/var/tmp@my_recursive_snapshot
cannot rollback to 'mypool/var/tmp@my_recursive_snapshot': more recent snapshots exist
use '-r' to force deletion of the following snapshots:
mypool/var/tmp@after_cp
mypool/var/tmp@diff_snapshot
```

-r ############

```
# zfs rollback -r mypool/var/tmp@my_recursive_snapshot
# zfs list -rt snapshot mypool/var/tmp
NAME                                   USED  AVAIL  REFER  MOUNTPOINT
mypool/var/tmp@my_recursive_snapshot    8K      -   152K  -
% ls /var/tmp
vi.recover
```

zfs list -t snapshot ###### zfs rollback -r

19.4.5.4. #########

##################.zfs/snapshots/*snapshotname*################# ls -a ################################ ########## snapdir ################################ (visible) ########## ls ###############

```
# zfs get snapdir mypool/var/tmp
NAME          PROPERTY  VALUE    SOURCE
mypool/var/tmp  snapdir   hidden   default
% ls -a /var/tmp
.             ..            passwd        vi.recover
# zfs set snapdir=visible mypool/var/tmp
% ls -a /var/tmp
.             ..            .zfs          passwd        vi.recover
```

################################## .zfs/snapshot ## ### .zfs ##########################

```
# rm /var/tmp/passwd
% ls -a /var/tmp
.          ..          .zfs          vi.recover
# ls /var/tmp/.zfs/snapshot
after_cp          my_recursive_snapshot
# ls /var/tmp/.zfs/snapshot/after_cp
passwd        vi.recover
# cp /var/tmp/.zfs/snapshot/after_cp/passwd /var/tmp
```

ls .zfs/snapshot #### snapdir ## .zfs/snapshot

```
# cp /etc/rc.conf /var/tmp/.zfs/snapshot/after_cp/
cp: /var/tmp/.zfs/snapshot/after_cp/rc.conf: Read-only file system
```

##

################################## written ###################

zfs destroy *dataset@snapshot* ############# -r ######################## -n -v ######################

19.4.6. #### (#####)

(#####) ################################## (##)################## zfs clone ###################### ##########/####### zfs promote ########## ### ########## ###

##################

```
# zfs list -rt all camino/home/joe
NAME                USED  AVAIL  REFER  MOUNTPOINT
camino/home/joe       108K   1.3G    87K  /usr/home/joe
camino/home/joe@plans    21K      -  85.5K  -
camino/home/joe@backup    0K      -    87K  -
```

##/############################ ##

```
# zfs clone camino/home/joe@backup camino/home/joenew
# ls /usr/home/joe*
/usr/home/joe:
backup.txz     plans.txt

/usr/home/joenew:
backup.txz     plans.txt
# df -h /usr/home
Filesystem          Size    Used   Avail Capacity  Mounted on
usr/home/joe        1.3G     31k    1.3G     0%    /usr/home/joe
usr/home/joenew     1.3G     31k    1.3G     0%    /usr/home/joenew
```

origin ################## ######## zfs promote ########## origin

```
# zfs get origin camino/home/joenew
NAME                PROPERTY  VALUE                  SOURCE
camino/home/joenew    origin    camino/home/joe@backup    -
# zfs promote camino/home/joenew
# zfs get origin camino/home/joenew
NAME                PROPERTY  VALUE   SOURCE
camino/home/joenew    origin    -       -
```

############# loader.conf ## zfs destroy ########## (###########) ###### zfs rename#

```
# cp /boot/defaults/loader.conf /usr/home/joenew
# zfs destroy -f camino/home/joe
# zfs rename camino/home/joenew camino/home/joe
# ls /usr/home/joe
backup.txz    loader.conf    plans.txt
# df -h /usr/home
Filesystem        Size    Used   Avail Capacity  Mounted on
usr/home/joe       1.3G    128k    1.3G     0%    /usr/home/joe
```

loader.conf################### ### ######## ######### ## ####

19.4.7. ## (###########)

(############) ############ ## (##### ### ##(########))# ########## zfs send # zfs receive#

################ ### ###

```
# zpool list
NAME    SIZE  ALLOC   FREE    CAP  DEDUP  HEALTH  ALTROOT
backup  960M    77K   896M     0%  1.00x  ONLINE  -
mypool  984M  43.7M   940M     4%  1.00x  ONLINE  -
```

mypool ################################ *backup* #### (#######)######################## ######## ## (#########)##*mypool* ############## *backup* ########

```
# zfs snapshot mypool@backup1
# zfs list -t snapshot
NAME                 USED  AVAIL  REFER  MOUNTPOINT
mypool@backup1          0      -  43.6M  -
```

############ zfs send ## ###

```
# zfs send mypool@backup1
Error: Stream can not be written to a terminal.
You must redirect standard output.
```

zfs send ##

```
# zfs send mypool@backup1 > /backup/backup1
# zpool list
NAME    SIZE  ALLOC   FREE    CAP  DEDUP  HEALTH  ALTROOT
backup  960M  63.7M   896M     6%  1.00x  ONLINE  -
mypool  984M  43.7M   940M     4%  1.00x  ONLINE  -
```

zfs send ###### *backup1* ########## *backup*##### ####(8) ##################

################# ## zfs receive ################### ##### zfs send # zfs receive###

```
# zfs snapshot mypool@replica1
# zfs send -v mypool@replica1 | zfs receive backup/mypool
```

```
send from @ to mypool@replica1 estimated size is 50.1M
total estimated size is 50.1M
TIME        SENT   SNAPSHOT

# zpool list
NAME    SIZE  ALLOC   FREE    CAP  DEDUP  HEALTH  ALTROOT
backup  960M  63.7M   896M     6%  1.00x  ONLINE  -
mypool  984M  43.7M   940M     4%  1.00x  ONLINE  -
```

19.4.7.1. #####

zfs send ##

```
# zfs snapshot mypool@replica2
# zfs list -t snapshot
NAME                 USED  AVAIL  REFER  MOUNTPOINT
mypool@replica1        5.72M      -  43.6M  -
mypool@replica2            0      -  44.1M  -
# zpool list
NAME    SIZE  ALLOC   FREE    CAP  DEDUP  HEALTH  ALTROOT
backup  960M  61.7M   898M     6%  1.00x  ONLINE  -
mypool  960M  50.2M   910M     5%  1.00x  ONLINE  -
```

####### *replica2* ######################### *replica1* ############## zfs send -i ######################### ###############################

```
# zfs send -v -i mypool@replica1 mypool@replica2 | zfs receive /backup/mypool
send from @replica1 to mypool@replica2 estimated size is 5.02M
total estimated size is 5.02M
TIME        SENT   SNAPSHOT

# zpool list
NAME    SIZE  ALLOC   FREE    CAP  DEDUP  HEALTH  ALTROOT
backup  960M  80.8M   879M     8%  1.00x  ONLINE  -
mypool  960M  50.2M   910M     5%  1.00x  ONLINE  -

# zfs list
NAME                    USED  AVAIL  REFER  MOUNTPOINT
backup                 55.4M   240G   152K  /backup
backup/mypool           55.3M   240G  55.2M  /backup/mypool
mypool                 55.6M  11.6G  55.0M  /mypool

# zfs list -t snapshot
NAME                                USED  AVAIL  REFER  MOUNTPOINT
backup/mypool@replica1                 104K      -  50.2M  -
backup/mypool@replica2                   0      -  55.2M  -
mypool@replica1                      29.9K      -  50.0M  -
mypool@replica2                          0      -  55.0M  -
```

#################################### *replica1*## ######################

mypool ############## *backup/mypool* ######### -P################## (###########) ##### (#####) #### (##### #####)#### -R###

19.4.7.2. ## ### #######

#####

######################### zfs send ###################### ### ###### # 13.8, ##########

########

- ## ### ################ ### ##
- ##### root ################ root ####################### root ###### ## (### ##########) ####### #### root ######################
- ########

```
# zfs allow -u someuser send,snapshot mypool
```

- ##

```
# sysctl vfs.usermount=1
vfs.usermount: 0 -> 1
# echo vfs.usermount=1 >> /etc/sysctl.conf
# zfs create recvpool/backup
# zfs allow -u someuser create,mount,receive recvpool/backup
# chown someuser /recvpool/backup
```

######################## *home* ##############

```
% zfs snapshot -r mypool/home@monday
% zfs send -R mypool/home@monday | ssh someuser@backuphost zfs recv -dvu recvpool/backup
```

####### *mypool* ######### *home* ######## *monday*##### zfs send -R ################################## ### ### ####### *backuphost* ###### zfs receive############## ## ############## *recvpool* ##### *backup* ## ### zfs recv ## -d ################### -u ################### -v#################################

19.4.8.

(####### #####) ######################## (######### #####) ################################ ############### (####) ### (#####)

storage/home/bob ####### 10

```
# zfs set quota=10G storage/home/bob
```

storage/home/bob ###### 10

```
# zfs set refquota=10G storage/home/bob
```

storage/home/bob # 10 ##

```
# zfs set quota=none storage/home/bob
```

############# userquota@*user*=*size* ###############

- ##### ####### *joe*#
- ##### ## #### *789*#
- ### #### *joe.bloggs@example.com*#
- ### ## #### *S-1-123-456-789*#

########### *joe* ####### 50 ###

```
# zfs set userquota@joe=50G
```

########

```
# zfs set userquota@joe=none
```

##

############# zfs get all## root ###################### userquota ############### ############

##############groupquota@*group=size*#

firstgroup #### 50 ##

```
# zfs set groupquota@firstgroup=50G
```

firstgroup

```
# zfs set groupquota@firstgroup=none
```

########## root ################### root ### groupquota ######################

############################## zfs userspace############# zfs groupspace########################## ### ###(1)#

########## root ########## storage/home/bob ####

```
# zfs get quota storage/home/bob
```

19.4.9.

(###########)

reservation ######## reservation=*size*##### storage/home/bob #### 10 ## #######

```
# zfs set reservation=10G storage/home/bob
```

##########

```
# zfs set reservation=none storage/home/bob
```

########## refreservation ########### (######### ##########)############# refreservation=*size*#

############# storage/home/bob # ########### # ###############

```
# zfs get reservation storage/home/bob
# zfs get refreservation storage/home/bob
```

19.4.10. ## (###########)

25%## #### 125%############## (##############)

#5000 ### ##4 ## ##4 ## #### ##### ##4 ############### 12.5% ######################### ### ######################## ####### ### ######################### (###########)

######################

```
# zfs get used,compressratio,compression,logicalused mypool/compressed_dataset
NAME       PROPERTY        VALUE    SOURCE
mypool/compressed_dataset  used            449G     -
mypool/compressed_dataset  compressratio     1.11x    -
mypool/compressed_dataset  compression       lz4      local
```

```
mypool/compressed_dataset  logicalused      496G     -
```

######## 449 ## ### (# #### ##)################# 496 ## ### (# logicallyused ##)############## 1.11:1#

########### (#### #####) ### ### ########## ####### 10 ## ####### 10 ## ## ## (# logicalused ##)##########################

###
#############

19.4.11. ### (#############)

####### (#############) ############### (########) ############################ ##### ##

################## dedup ###

```
# zfs set dedup=on pool
```

###

```
# zpool list
NAME  SIZE ALLOC  FREE CAP DEDUP HEALTH ALTROOT
pool 2.84G 2.19M 2.83G  0% 1.00x ONLINE -
```

DEDUP ################### 1.00x ################################### #### ##########

```
# zpool list
for d in dir1 dir2 dir3; do
for> mkdir $d && cp -R /usr/ports $d &
for> done
```

################

```
# zpool list
NAME SIZE  ALLOC FREE CAP DEDUP HEALTH ALTROOT
pool 2.84G 20.9M 2.82G 0% 3.00x ONLINE -
```

DEDUP ##### 3.00x ################## #### ## ####################

################################### ###############################

```
# zdb -S pool
Simulated DDT histogram:

bucket              allocated                    referenced
_______  ______________________________  ______________________________
refcnt   blocks   LSIZE   PSIZE   DSIZE   blocks   LSIZE   PSIZE   DSIZE
------   ------   -----   -----   -----   ------   -----   -----   -----
     1    2.58M    289G    264G    264G    2.58M    289G    264G    264G
     2     206K   12.6G   10.4G   10.4G     430K   26.4G   21.6G   21.6G
     4    37.6K    692M    276M    276M     170K   3.04G   1.26G   1.26G
     8    2.18K   45.2M   19.4M   19.4M    20.0K    425M    176M    176M
    16      174   2.83M   1.20M   1.20M    3.33K   48.4M   20.4M   20.4M
    32       40   2.17M    222K    222K    1.70K   97.2M   9.91M   9.91M
    64        9     56K   10.5K   10.5K      865   4.96M    948K    948K
   128        2   9.50K      2K      2K      419   2.11M    438K    438K
   256        5   61.5K     12K     12K    1.90K   23.0M   4.47M   4.47M
    1K        2      1K      1K      1K    2.98K   1.49M   1.49M   1.49M
 Total    2.82M    303G    275G    275G    3.20M    319G    287G    287G
```

dedup = 1.05, compress = 1.11, copies = 1.00, dedup * compress / copies = 1.16

zdb -S ##################################1.16 ### ##### = ##### # ######## / ### ### ###

19.4.12. ### #

zfs jail ##### jailed ######### ### ######## #### ###zfs jail *jailid* ################ ###### zfs unjail ####### ####### #### ###### jailed ##

19.5.

######################## ### ### ###### ##

19.5.1.

zfs allow *someuser* create *mydataset* ## ####### # vfs.usermount ######(8) # 1 #### #### ################################ root ########################## #####

19.5.2.

zfs allow *someuser* allow *mydataset* ### snapshot ### allow ############ snapshot #########

19.6.

19.6.1.

################## ### ##################

- **vfs.zfs.arc_max** # ####### #### ## ### ###. ### ####### ## ### ### #### 1 ##, ## ### #### ## ###, ######### ## ####. #######, # ##### ##### ###### ## #### ## ### ###### #### ## ####### ### ##### ####### ## ######### #### ### ####### ######. #### ##### ### #### ## ######## ## #### ####, ### ## ### ## /boot/loader.conf.
- **vfs.zfs.arc_meta_limit** # ##### ### ####### ## ### ### #### ### ## #### ## ##### ########. ### ####### ## ### ###### ## vfs.zfs.arc_max. ########## #### ##### #### ####### ########### ## ### ######## ######## ########## ## # ##### ###### ## ##### ### ###########, ## ######## ######## ##########, ## ### #### ## #### #### #### ####### ## ### ###. #### ##### ### #### ## ######## ## #### ####, ### ## ### ## /boot/loader.conf.
- **vfs.zfs.arc_min** # ####### #### ## ### ###. ### ####### ## ### #### ## vfs.zfs.arc_meta_limit. ###### #### ##### ## ####### ##### ############ #### ########## ### ### ###### ###. #### ##### ### #### ## ######## ## #### ####, ### ## ### ## /boot/loader.conf.
- **vfs.zfs.vdev.cache.size** # # ############ ###### ## ###### ######## ## # ##### ### #### ###### ## ### ####. ### ##### ###### ## ###### #### #### ## #### ##### ########## ## ### ###### ## #######. #### ##### ### #### ## ######## ## #### ####, ### ## ### ## /boot/loader.conf.
- **vfs.zfs.min_auto_ashift** # ####### ashift (###### ####) #### #### ## #### ############# ## #### ######## ####. ### ##### ## # ##### ## ###. ### ####### ##### ## 9 ########## 2^9 = 512, # ###### #### ## 512 #####. ## ##### ##### ############# ### ### ### #### ###########, ### #### ##### ## ### ####### ###### #### #### ## # ###### ## ### ####.

4 ## #######. ##### ### ####### ashift ## 9 #### ##### ###### ####### ## ##### ############# ## ##### #######. #### #### ##### ## ######### ## # ###### 4 ## ##### #### ####### ## ####### ## ##### 512##### ######. ### ##### ## #### ### ###### ###### #### #### ### ####### #### ######## # ####, ### #### ###### #### 4 ## ####### ###### #### ##### ####### ### 512 ##### ### #############. ####### vfs.zfs.min_auto_ashift ## 12 (2^12 = 4096) ###### ######## # #### ###### ### ## ### 4 ## ###### ### #### ########## ## ##### ######.

####### 4 ## ###### ## #### ###### ## ##### ##### #### ######## ### #######. ###### ##### ### ###### ## ### 4 ## #######, ### ashift ###### ###### ## ####### ##### # #### ## #######.

#####, ### ####### 512##### ##### #### ##### ## ##########. #### #### #### 512##### ##### ### #########, ## ## ####### ### ####### ########, #### #### ## ########## ###### ##### ###### #####. #### ### ####### ###### ##########, ########## #### ##### # ####### ### ###### ####.

- **vfs.zfs.prefetch_disable** # ####### ########. # ##### ## 0 ## ####### ### 1 ## ########. ### ####### ## 0, ###### ### ###### ### #### #### 4 ## ## ###. ######## ##### ## ####### ###### ###### #### #### ######### #### ### ### ## ##### #### ### #### #### ## ###### ####. ## ### ######## ### # ##### ###### ## ###### #####, ######### ######## ### ######## ####### ########## ## ######## ########## #####. #### ##### ### ## ######## ## ### #### #### ######(8).

- **vfs.zfs.vdev.trim_on_init** # ####### ####### ### ####### ##### ## ### #### #### ### TRIM ####### ### ## ####. #### ####### ### #### ########## ### ######### ### ####, ### ##### ##### ####. ## ### ###### ### ####### #### ###### ######, ######### #### ####### #### #### ### ######## ## ### ### ###### ######. #### ##### ### ## ######## ## ### #### #### ######(8).

- **vfs.zfs.vdev.max_pending** # ##### ### ###### ## ####### #/# ######## ### ######. # ###### ##### #### #### ### ###### ####### ##### #### ### ### #### ###### ##########. # ##### ##### #### ###### #######. #### ##### ### ## ######## ## ### #### #### ######(8).

- **vfs.zfs.top_maxinflight** # ######## ###### ## ########## #/## ### ######### ####. ###### ### ##### ## ### ####### ##### ## ####### #### #######. ### ##### ## ### ######### ####, ####### ### ##### ####### ## #### ###### [373], ###### [373], ## ##### #### ##############. #### ##### ### ## ######## ## ### #### #### ######(8).

- **vfs.zfs.l2arc_write_max** # ##### ### ###### ## #### ####### ## ### #2### ### ######. #### ####### ## ######## ## ###### ### ######### ## #### ## ######## ### ###### ## #### ####### ## ### ######. #### ##### ### ## ######## ## ### #### #### ######(8).

- **vfs.zfs.l2arc_write_boost** # ### ##### ## #### ####### ## ##### ## vfs.zfs.l2arc_write_max [371] ### ######### ### ##### ##### ## ### ### ##### ### ##### ##### ## ####### #### ### #2###. #### ###### ###### ###### ## ######## ## ###### ### ########## #### #### ## ##### #2### ##### # ######. #### ##### ### ## ######## ## ### #### #### ######(8).

- **vfs.zfs.scrub_delay** # ###### ## ##### ## ##### ####### #### #/# ###### # scrub. ## ###### #### # scrub #### ### ######### #### ### ###### ######### ## ### ####, ## ### ##### #/# ## ######### ### scrub #### ##### ####### #### #######. #### ##### ######## ### ##### ## ### ##### #### (#/## ### ######) ######### ## ### scrub. ### ########## ## ### ####### ## ########## ## ### ##### ## kern.hz ##### ######## ## 1000 ##### ### ######. #### ######## ### ## #######, ######### ## # ######### ######### #### #####. ### ####### ##### ## 4, ######### ## # ##### ##: 1000 #####/### / 4 = 250 ####. ##### # ##### ## *20* ##### #### # ##### ##: 1000 #####/### / 20 = 50 ####. ### ##### ## scrub ## #### ####### #### ##### ### #### ###### ######## ## ### ####, ## ########## ## vfs.zfs.scan_idle [372]. #### ##### ### ## ######## ## ### #### #### ######(8).

- **vfs.zfs.resilver_delay** # ###### ## ############ ## ##### ######## ####### #### #/# ###### # ########. ## ###### #### # ######## #### ### ######### #### ### ###### ######### ## ### ####, ## ### ##### #/# ## ######### ### ######## #### ##### ######## #### ########. #### ##### ######## ### ##### ## ##### #### (#/## ### ######) ######### ## ### ########. ### ########### ## ### ####### ## ########## ## ### ##### ## kern.hz ##### ######## ## 1000 ##### ### ######. #### ####### ### ## #######, ######### ## #

######### ######### #### #####. ### ####### ##### ## 2, ######### ## # ##### ##: 1000 #####/### / 2 = 500 ####. ######### ### #### ## ## ###### ##### ### ## #### ######### ## ####### ###### ####### ##### ##### ### ####, ####### #### ####. # ##### ## 0 #### #### ### ######## ######### ### #### ######## ## ##### ##########, ######## ### ####### #######. ### ##### ## ######## ## #### ####### #### ##### ### #### ##### ###### ######## ## ### ####, ## ########## ## vfs.zfs.scan_idle [372]. #### ##### ### ## ######## ## ### #### #### ######(8).

- **vfs.zfs.scan_idle** # ###### ## ############ ##### ### #### ######### ###### ### #### ## ########## ####. #### ### #### ## #### ### #### ######### ### scrub ### ######## ### ########. #### ##### ### ## ######## ## ### #### #### ######(8).
- **vfs.zfs.txg.timeout** # ####### ###### ## ####### ####### ########## ######. ### ####### ########## ##### #### ## ####### ## ### #### ### # ##### ########## ##### ####### ## #### ###### ## #### ### ####### ##### ### ######## ########## #####. # ########## ##### ## ## ######### ####### ## ###### #### ## #######. ### ####### ##### ## 5 #######. # ###### ##### ### ####### #### ########## ## ######## ########### ######, ### #### ### ##### ###### ########## #### ### ########## ##### ## #######. #### ##### ### ## ######## ## ### #### #### ######(8).

19.6.2. #386 ##

##############

19.6.2.1.

############### 1 ###### ### ############## ### ############## 1 ## ####### 1 ## # ############### ######### 1 ## ############# 5 ## # ################### ### ### ################################ ##### ### ######################

19.6.2.2.

#386™ ############ #386™ #### ###

```
options     KVA_PAGES=512
```

################## vm.kvm_size ##### 1 ## #### ### # 2 ## ############################## ## #### 4# ###### 2 ## ##### 512#

19.6.2.3.

kmem ########## 1 ## ################## /boot/loader.conf###############

```
vm.kmem_size="330M"
vm.kmem_size_max="330M"
vfs.zfs.arc_max="40M"
vfs.zfs.vdev.cache.size="5M"
```

######## ### ############# ####://####.#######.###/###############

19.7.

- ####### #### # ###
- ####### #### # ### ######
- ####### #### # ###
- ###### ####### ### ############## #####
- ### #### ###### #####
- ### #### ######### #####

- ####### #### # ### ##### ###########, ######## ### #########

19.8. ###

(## ### (#######))

### (####)	### (####) ### ### ################### #### ##### ############################### (### #######) ## ### (### ######)################################ #### #### ################ ### ####### ## ####### 9.0 # 9.1 ## ### ## 28## ###### ### ## 5000 ########## ## (####### #####) ########### ######## ### ###
#### ## (#### #####)	########## #### ######## ######### #### ######### ########### ######## ######### #### ## ############ • ## (####) # #### #### ########################## # (## */dev/ada0* # */dev/da0*) ###### (*/dev/ada0p3*)## ####### ########################## ####### ### ########## • ## (####) # ######### ########################## ##### zpool create ################### #### #### # 128 ## #### • ## (######) # ######### mirror ################## ## # #### ######################## ## ####### #### #### zpool attach ######## ##### • ###### # ### ### ########### #####5 ### ######### (######) ########## ######5 ##### ##### ############################### ###### # ## ############################### ######1 # ##### #3 #

	# ######1 ## 4 ######## 1 ############ 3 #### ############## (########) ################### (########) ######################## # ######3 ## 8 # 1 ## ############ 5 ## ####### 3 #################™ ##### #### ###### 9 ###### ############### ################### ##### #### ######2 ## 8 ###### #### ########### #####60 ########## ########################## #####4 # 1 ## ### ######1 #### 3 ## ########## 8 # 1 ## ##### ######3 #### 5 ## ###### • ## (#####) # ### ###### #### ################ (### #####)############################## zfs replace ########## • ## (###) # ### ######### ### #### (### ###### ###, ###) ############################ ## ## ################ ########################## ######### • ## (#####) # #### #### ############# #2### #### ##
#### (########### #####, ###)	## ### ############################## 64#### ######## ################################ • ## (####) # ################################## ## ####### vfs.zfs.txg.timeout [372]############### ## • ### (#########) # ########################## ###################################### • ### (#######) # ############################## ######################## ######## ########### ################################## ## ## ######### ######## ############ ############# ########### ################################## ################ ######### (Snapshot) ############### ######## ### ##
######## ########### ##### (###)	### ########## (######## ########### #####, ###)############# (##### ######## ####, ###) # ##### ## ## ## ############## (#### ######## ####, ###) #### # (#### ########## ####, ###) ############### (##### ####)################################## ############################ ### # ### ########

	############### ### # ### ######################## ### ## ### ############################
#2###	#2### # ### ############ ### #### ### ##### # ### ############# ### ##### ## #### (##### ####) [374]##### (##### ##### ####, ###) ######### ####################################2### ##### ############## ### ####################2### # ######### (#############)### ### ###### ####### ## #2########################### ### ########### ########################### (##############) #### ## #2### ############# (##### #####) ##### (##### #####) ############################ ######(8) ## ### vfs.zfs.l2arc_write_max [371] ################## # vfs.zfs.l2arc_write_boost [371] ## ######## (#####) # #######
###	### ######################### ### ####### (########### ###########)################ (### ######################)############# ### ###### ############################## ############## ########################### ####
##### (#############)	########### ################################### ######################### ####### ########### ###### (##################) ################### ################ ### ############### ####(8)#
### (#######)	### (#######) # ### ###################### ############### *poolname/path@snapshot* ###### ###################################### *mypool/home*##### #### *mypool* ######################### # *mypool/home/user*############################### ################################### (########) ## ##
#### (#### ######)	### ############################### ########### ####################### ######## #######
### (######)	################## ######## (######)########### ### ### # ######################### ### ###### ##### #### (######)#
## (########)	### ###### (#############, ###) ######## ################################### (######### #) ### ### ### (######## ####) ############################### ############################### (########) ###### ### ### ### #### ######## #### ################### EBUSY ## ################### ###### ####### ####### ##### ###
## (#####)	### ###

	(######## ####) ################################ ## ############ (########)######################## ## (#####) ##### (###########)#
### (########)	## # set#################### ### ############### ############ ################### (######) # ######################## (Scrub)########### • fletcher2 • fletcher4 • sha256 fletcher ####### sha256 ########################## ###############
## (###########)	######### (###########) ######################## ## ######################## • ##4 # ### ##### 5000 (####) #######4 ########## ############ ##4 ### #### ### 50%############ ########4 ##### #### ## 80%##### ### ####4 ### ### 500 ##/# ############# 1.5 ##/# (## ### ##)# ## ##4 #### ####### 9.2 ###### • #### # ########## #### ####### ### (### ##### #)###### #### ######## ### ################### ####### ##4# • #### # # ### ############### #### ########## ########## compress ########################## gzip1 ######## gzip9############### ### ###### ## • ### # ## ################
### (######)	##### 1 #####copies ##### ### ######### (#### ######) #### (######) ########################## ## ## #####
### (#############)	## ################################ (############# #####, ###)###################### ## ############## ###256 ##########################

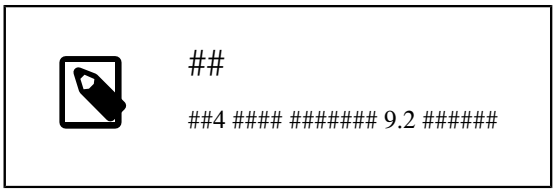

	######## dedup ## on ################### dedup ## verify ## ######################## ### ################## ################### 1 ## ########## 5#6 ## # ########### ### ##### ### ################### ########### ### ################### #2### ## ### ## ################################
## (#####)	### # scrub ### ####(8) #########scrub ############ ############ ######## ########################## ## ## ## ######################scrub #### vfs.zfs.scrub_delay [371] ########################## ###
##### (####### #####)	############## ################################ ############################ ### ######## ######### ##### ## ######: ### ####### #####, ### ######### ##### (########), ### #### #####, ### ### ##### #####. ## ## ############# volsize ######## ######
#### (######### #####)	############## (#### #####) ################### ##
##### (#### #####)	############################
#### (##### #####)	###################
####### (####### ###########)	reservation ########################### storage/home/bob ## 10 ## ############################## 10 ## ############### storage/home/bob ######### ############### refreservation ############## ## # ######### ## ############################
###### (######### ###########)	refreservation ############ ### ################ storage/home/bob ## 10 ## ##################### ######## 10 ## ############### ########### ### ## storage/home/bob ##### refreservation ################### ################ refreservation ################ ##

## (########)	## ########################## ## (###########)#
## (######)	###### #### #### (Online) ###################### ######## (Online) ##########
## (#######)	############## #### #### (#######) ############ #### (Offline) ################################## ###
## (########)	###### #### #### (Degraded) ################### ## ############## (########) ########### (######) # ##
## (#######)	###### #### #### (Faulted) ################## ###### #### ##################### #### ##### (Faulted) ######################### (######) ### ######################################

20.

Written by Tom Rhodes.

20.1.

######. #### ##### ##### ## ###### ### ##### #####, ####### ###### ## ####, ### #### #### ###### ######. ######### ######### ####### ###### ## ##### ###### #### ######. ##############, ### ###### ####### #### ###### ### #### ### #### #### ###### ### ##### ### #### ########## ## ###2. ##### ####### 7.0, ### # #### ###### (###) ## #### ######### ## # ###### #### ######. ### # 19, # #### (###) ### #### ###########.

#######, ####### ######## # ######### ## ##### #### ####### ## #### #### #### ##### ######### ####### ### ## ######## #######, #### ## #### ###### ## ####### ######## ### ####### #######, ##### ######, ### #### #####. #### ######## ####### ### ### #####® ######## #### ###### (###) ### ### ###### #### ######.

#######. #### ####### # ###### ###### ## ## ###### ### ###### ### ####### # ####### ## ## #########. #### ########## #### ###### ####### ## #### ########## ##### ###### ### #########.

##########

- ### ########## ####### ###### ### ######### #### #######.
- ##### #### ####### ### ######### ## #######.
- ### ## ######, #########, ######, ### #### ### ## ########## #### #######.

###############

- ########## ####® ### ####### ######.
- ## ######## #### ### ###### ## ###### ############# ### ###########.
- #### ########### ########## ######## ## #######.
- #### #### ########### #### #####, #######, ### ###### ##### ## #######.

20.2. #####®

####### ######## ######## ####### ### ####### #####® #### #######. #### ####### ############ ### ## #### ####### ### ### ### ## ##### ### ######### #####® #### #######.

20.2.1. ###2

###2 #### ####### ### #### ######### ##### ####### 2.2. ## ####### 8.# ### #######, ### #### ## ######## ##### ### ###. ##### ######## 9.0, ### #### ### #### ######### ### ## ### ### ########.

###2##(5) ###### ###### ### ####### ###### ## #### #### ### ##### ## ###2 #### #######.

##

###3 ### ###4 #### #######. #######, ###3 ########## ### ######## ########## ### ### #########. ####### ### ###4 ## ##### ####.

######, ##### #### ### ###### ######## ######:

```
# kldload ext2fs
```

####, ##### ### ### ###### ## ########## ### ####### ######### #### ### ## ######## ##### #####. #### ####### ###### /dev/ad1s1 ## /mnt:

```
# mount -t ext2fs /dev/ad1s1 /mnt
```

20.2.2.

####### ######## ######### ####### ### ### ###### #### ######, ########.

########(5) ######:

```
# kldload reiserfs
```

####, ## ##### # ######## ###### ####### ## /dev/ad1s1:

```
# mount -t reiserfs /dev/ad1s1 /mnt
```

21.

Contributed by Murray Stokely.
bhyve section by Allan Jude.

21.1.

########################## ## ########################## (####) ################ (#####) #####

##########

- #################
- ### #####®###### #####® ###® #### ####### #
- ### #########® #######® ## ####### ## ## ########
- ### ####### ####### ######
- #### ####### ###############

##############

- ## ####® # ####### ###
- ###### ########
- ###########
- ####################

21.2. # ### ##® # # ######### ## #######

###® # ######### ####### ######### #####® #### #####® ###® # ### ##® 10.4.6 ######### ######### ####### ######### # ### ##® # ## ######### ################################

21.2.1. # #########/### ##® # ##

########

######## ######## ########################## ######### ## ######## #### 4## ###### 512## # ### ####

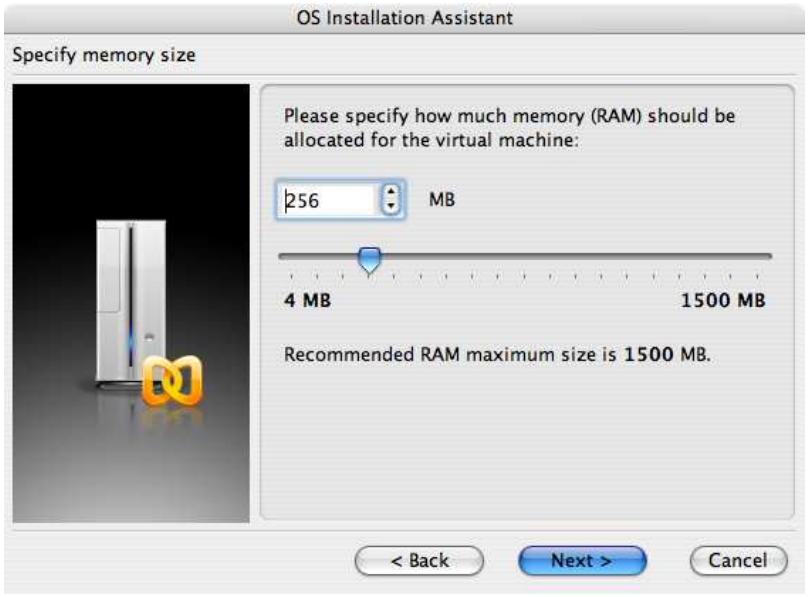
OS Installation Assistant
Specify memory size
Please specify how much memory (RAM) should be allocated for the virtual machine:
256
MB
4 MB
1500 MB
Recommended RAM maximum size is 1500 MB.
< Back
Next >
Cancel

OS Installation Assistant
Select action type
Please specify what kind of hard disk you want to install to the virtual machine. If you do not want to add a hard disk now, select "Do not add hard disk" option. You will be able to add it later using a Configuration Editor.
Create a new virtual hard disk
Use an existing hard disk image
Do not add hard disk
< Back
Next >
Cancel

OS Installation Assistant
Specify hard disk options
Please specify a preferred virtual disk size:
8000
MB
Select disk format:
Expanding (recommended).
Disk image file is small initially and grows as you add more data to the virtual machine. This disk format takes less time to create and saves disk space on the host.
Plain.
Disk image file consumes all the allocated space right from the start. It takes more time to create but allows guest OS to operate faster.
< Back
Next >
Cancel
OS Installation Assistant
Select an image file
Please specify a location of the hard disk image file:
s/murray/Library/Parallels/otherbsd/otherbsd.hdd
...
< Back
Next >
Cancel

#############

OS Installation Assistant
Select a type of networking
Please specify what kind of networking you want to add to the virtual machine:
Bridged Ethernet.
Use this option if you need to connect your virtual machine to Local or Wide Area Network.
Host-only Networking.
Use this option if you want to create private network shared with the host.
Shared Networking.
Use this option if you need to provide Network Address Translation feature to your virtual machine.
Networking is not required.
< Back
Next >
Cancel

OS Installation Assistant
Select a real adapter
Please select a real network interface, which should be connected to the virtual machine:
Default Adapter
Specify if the virtual machine should assume the network cable connected at power on:
Connect cable at startup
< Back
Next >
Cancel

########

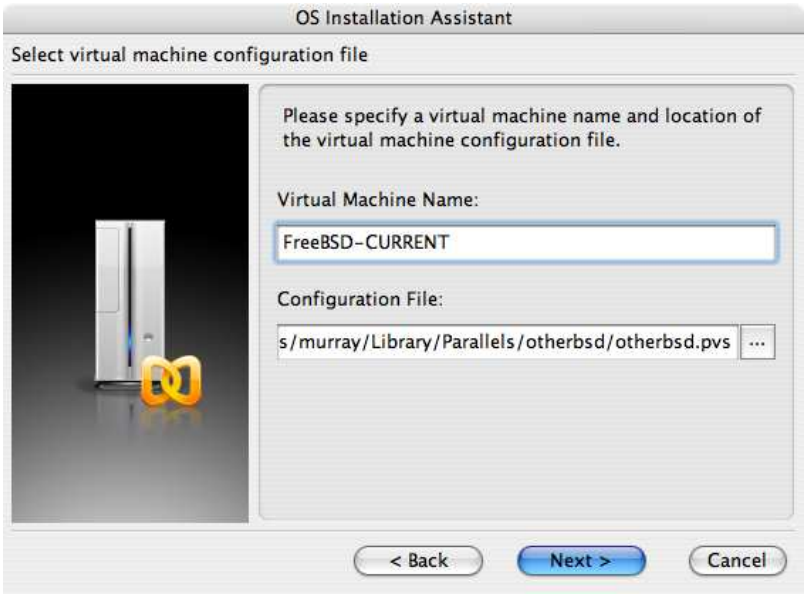
OS Installation Assistant
Select virtual machine configuration file
Please specify a virtual machine name and location of the virtual machine configuration file.
Virtual Machine Name:
FreeBSD-CURRENT
Configuration File:
s/murray/Library/Parallels/otherbsd/otherbsd.pvs
...
< Back
Next >
Cancel

OS Installation Assistant
Get ready to install guest OS
Now the assistant is ready to start installation of the Other FreeBSD. It may be necessary to insert the Other FreeBSD installation CD into the CD/DVD-ROM reader. Insert CD disc if required and click "Finish" to proceed.
Uncheck "Start guest OS installation" option below if you do not wish to install guest OS.
Start guest OS installation
Read Quick Start Guide for more details about configuring the virtual machine and installing guest OS.
Open Quick Start Guide
< Back
Finish
Cancel

##/### ###### ### #### ### #### #### # ### #### ###® ########## ##/### # ###® # ###### ##### ####### ######### ######################## ######## ###### ####### ### ##### ######

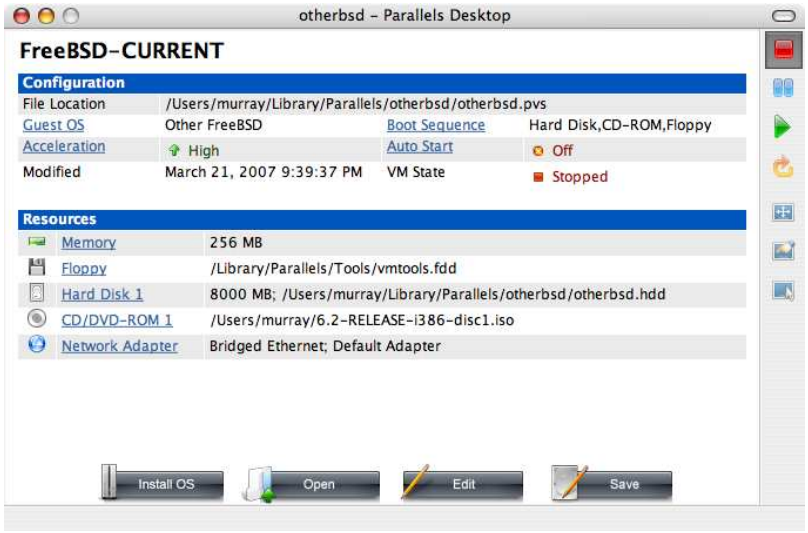
otherbsd – Parallels Desktop
FreeBSD-CURRENT
Configuration
File Location /Users/murray/Library/Parallels/otherbsd/otherbsd.pvs
Guest OS Other FreeBSD
Boot Sequence Hard Disk,CD-ROM,Floppy
Acceleration High
Auto Start Off
Modified March 21, 2007 9:39:37 PM
VM State Stopped
Resources
Memory 256 MB
Floppy /Library/Parallels/Tools/vmtools.fdd
Hard Disk 1 8000 MB; /Users/murray/Library/Parallels/otherbsd/otherbsd.hdd
CD/DVD-ROM 1 /Users/murray/6.2-RELEASE-i386-disc1.iso
Network Adapter Bridged Ethernet; Default Adapter
Install OS
Open
Edit
Save

#######

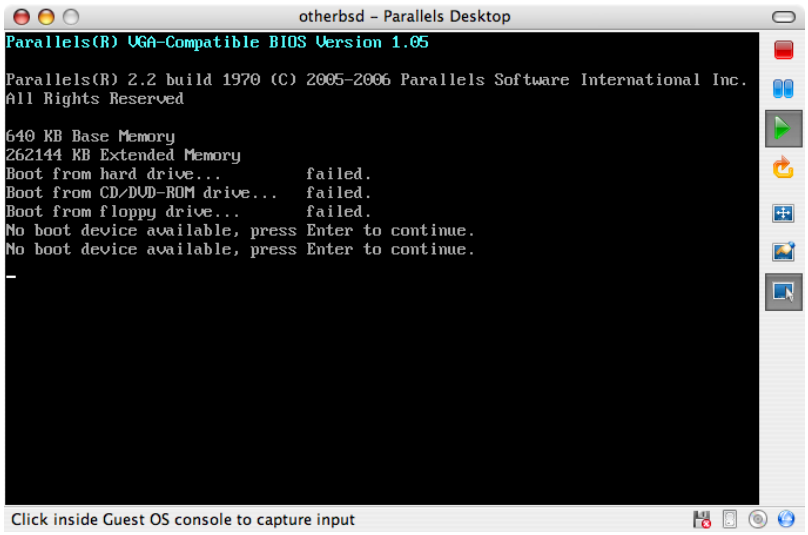
otherbsd – Parallels Desktop
Parallels(R) VGA-Compatible BIOS Version 1.05
Parallels(R) 2.2 build 1970 (C) 2005-2006 Parallels Software International Inc.
All Rights Reserved
640 KB Base Memory
262144 KB Extended Memory
Boot from hard drive... failed.
Boot from CD/DVD-ROM drive... failed.
Boot from floppy drive... failed.
No boot device available, press Enter to continue.
No boot device available, press Enter to continue.
Click inside Guest OS console to capture input

#####

otherbsd – Parallels Desktop
[Progress]
Extracting doc into / directory...
10%
5702656 bytes read from doc dist, chunk 5 of 47 @ 5702.7 KBytes/sec.
Click inside Guest OS console to capture input

################## ####### #####

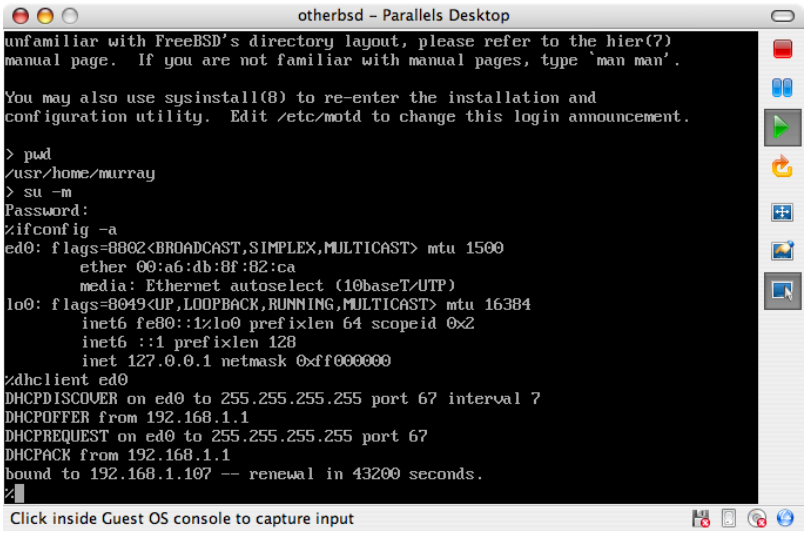

21.2.2. # ######### ##

##® # # #########

1. ## #### ###### ##

   ########### kern.hz ##### ####### # ######### #### ### ########### /boot/loader.conf ########

   ```
   kern.hz=100
   ```

   ############ ####### ######### ############# ####® ## 15% # ################## 5%#

2. ########

   ### ####, ######## # ### ########################### ########## ##(4) ######### ##(4) ## ######(4) #################

3. ####

   ########### #### ############ ###® ############### ifconfig_ed0="DHCP" # /etc/rc.conf ########## ### # 30, ###### ####

21.3. # #######® # ####### ## ## #######

#######® ### ####### ## ######### #########® ############################ ## # #########® #######®

21.3.1. # ####### ## ##

########

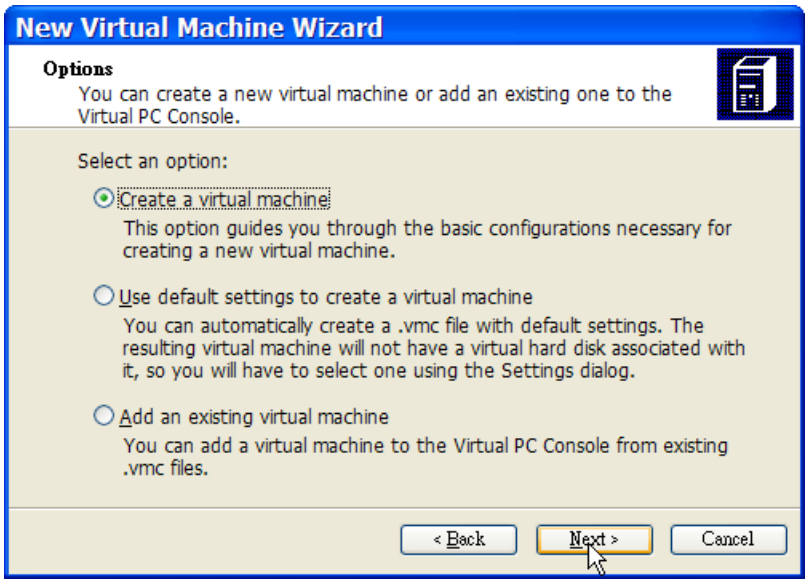
New Virtual Machine Wizard
Options
You can create a new virtual machine or add an existing one to the Virtual PC Console.
Select an option:
Create a virtual machine
This option guides you through the basic configurations necessary for creating a new virtual machine.
Use default settings to create a virtual machine
You can automatically create a .vmc file with default settings. The resulting virtual machine will not have a virtual hard disk associated with it, so you will have to select one using the Settings dialog.
Add an existing virtual machine
You can add a virtual machine to the Virtual PC Console from existing .vmc files.
< Back
Next >
Cancel

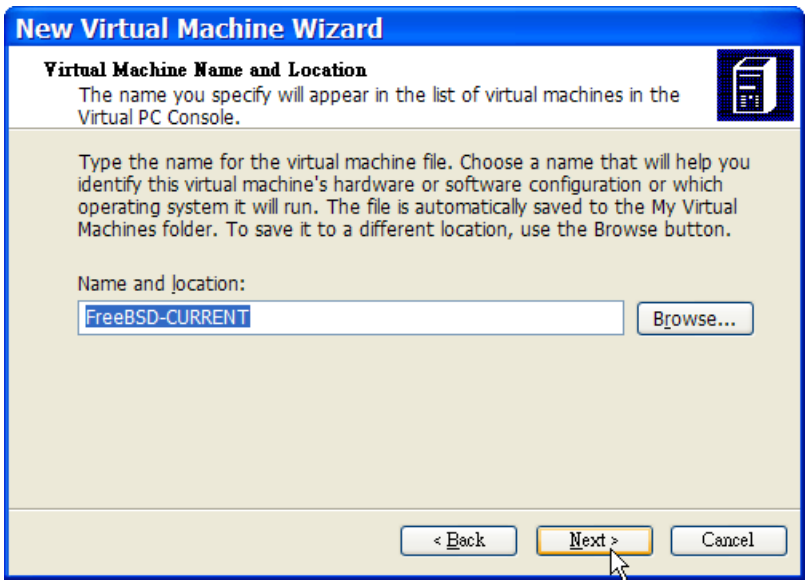
New Virtual Machine Wizard
Virtual Machine Name and Location
The name you specify will appear in the list of virtual machines in the Virtual PC Console.
Type the name for the virtual machine file. Choose a name that will help you identify this virtual machine's hardware or software configuration or which operating system it will run. The file is automatically saved to the My Virtual Machines folder. To save it to a different location, use the Browse button.
Name and location:
FreeBSD-CURRENT
Browse...
< Back
Next >
Cancel

########## ######### ###### # ######

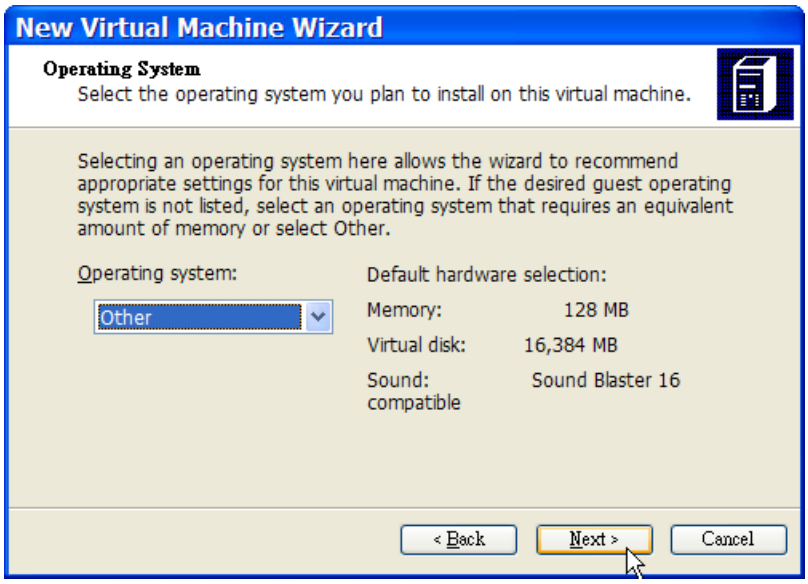
New Virtual Machine Wizard
Operating System
Select the operating system you plan to install on this virtual machine.
Selecting an operating system here allows the wizard to recommend appropriate settings for this virtual machine. If the desired guest operating system is not listed, select an operating system that requires an equivalent amount of memory or select Other.
Operating system:
Other
Default hardware selection:
Memory: 128 MB
Virtual disk: 16,384 MB
Sound: Sound Blaster 16 compatible
< Back
Next >
Cancel

########## ####### ########################## ####### ## ## ######## #### 4## ###### 512## # ### ####

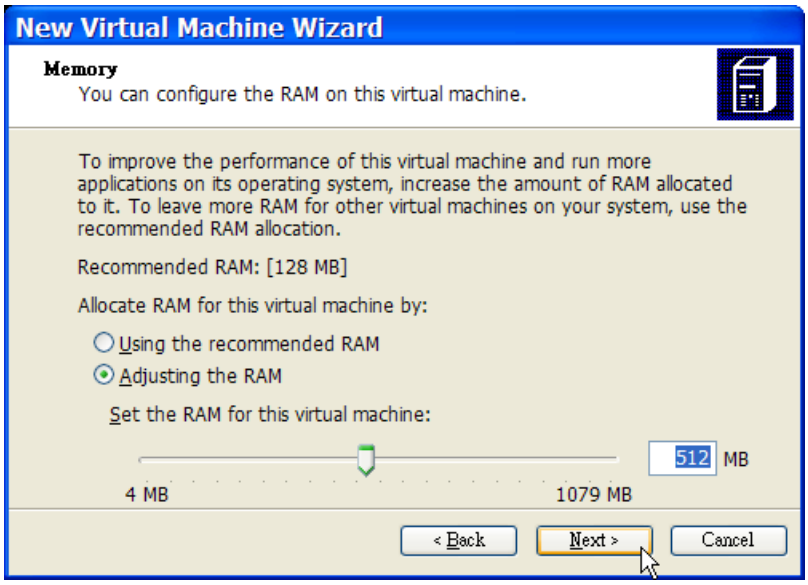
New Virtual Machine Wizard
Memory
You can configure the RAM on this virtual machine.
To improve the performance of this virtual machine and run more applications on its operating system, increase the amount of RAM allocated to it. To leave more RAM for other virtual machines on your system, use the recommended RAM allocation.
Recommended RAM: [128 MB]
Allocate RAM for this virtual machine by:
Using the recommended RAM
Adjusting the RAM
Set the RAM for this virtual machine:
512 MB
4 MB
1079 MB
< Back
Next >
Cancel

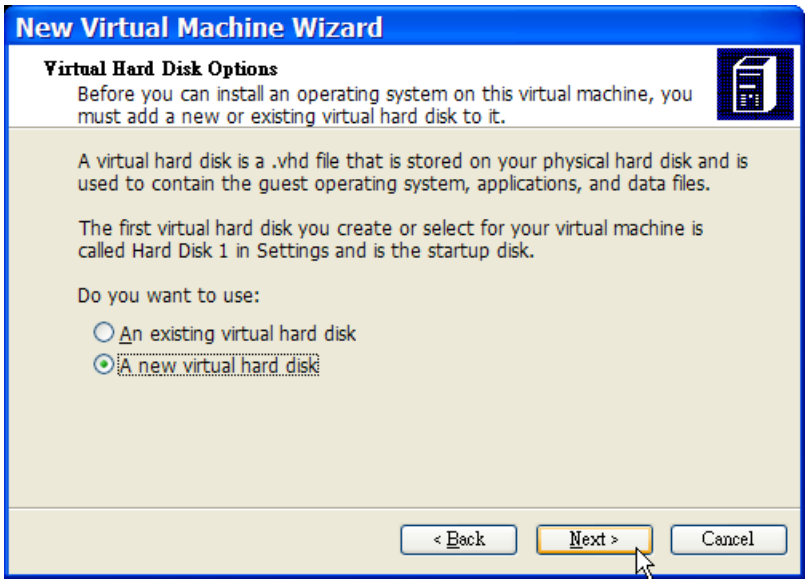
New Virtual Machine Wizard
Virtual Hard Disk Options
Before you can install an operating system on this virtual machine, you must add a new or existing virtual hard disk to it.
A virtual hard disk is a .vhd file that is stored on your physical hard disk and is used to contain the guest operating system, applications, and data files.
The first virtual hard disk you create or select for your virtual machine is called Hard Disk 1 in Settings and is the startup disk.
Do you want to use:
An existing virtual hard disk
A new virtual hard disk
< Back
Next >
Cancel

########

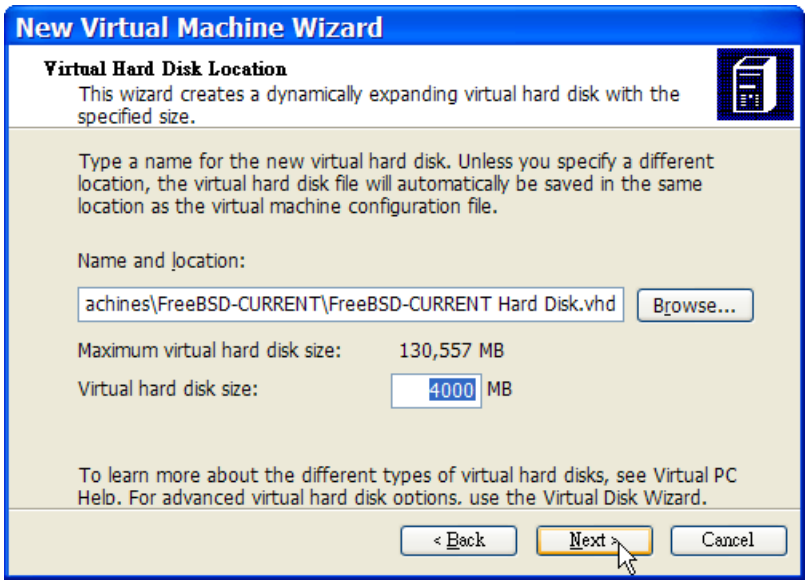
New Virtual Machine Wizard
Virtual Hard Disk Location
This wizard creates a dynamically expanding virtual hard disk with the specified size.
Type a name for the new virtual hard disk. Unless you specify a different location, the virtual hard disk file will automatically be saved in the same location as the virtual machine configuration file.
Name and location:
achines\FreeBSD-CURRENT\FreeBSD-CURRENT Hard Disk.vhd
Browse...
Maximum virtual hard disk size: 130,557 MB
Virtual hard disk size: 4000 MB
To learn more about the different types of virtual hard disks, see Virtual PC Help. For advanced virtual hard disk options, use the Virtual Disk Wizard.
< Back
Next >
Cancel

########################

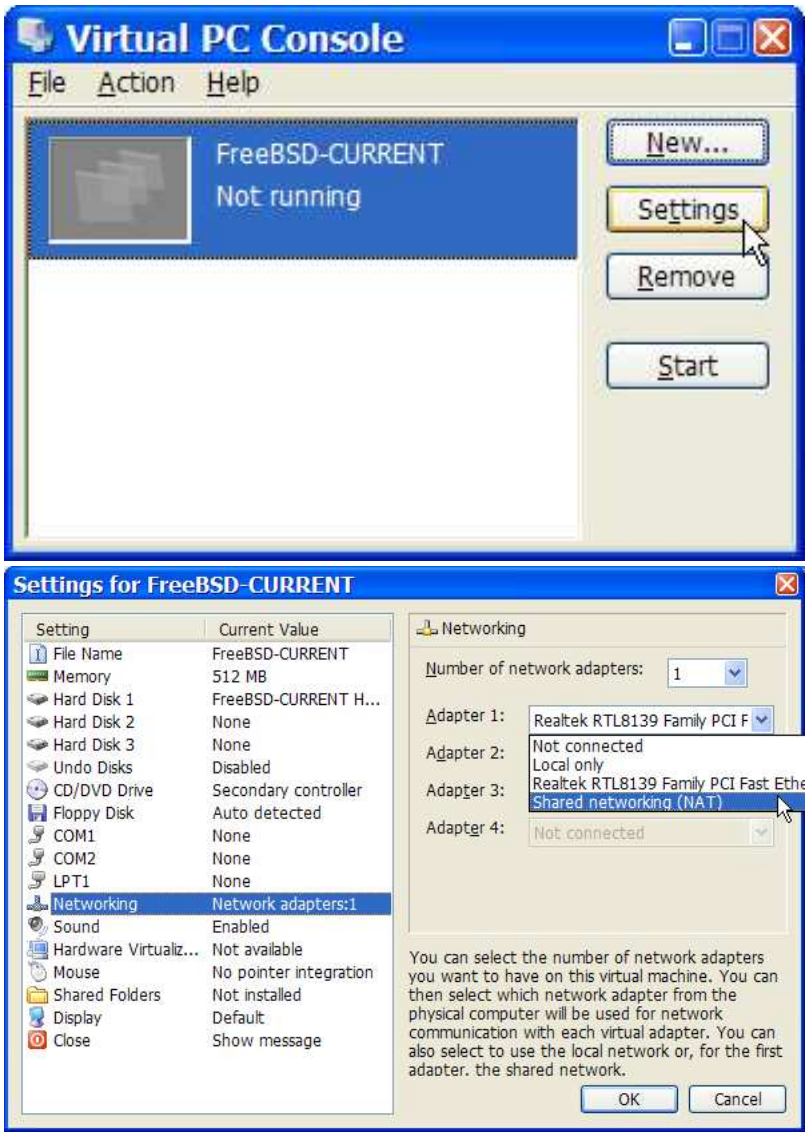
Virtual PC Console
File Action Help
FreeBSD-CURRENT
Not running
New...
Settings
Remove
Start
Settings for FreeBSD-CURRENT
Setting
Current Value
File Name
FreeBSD-CURRENT
Memory
512 MB
Hard Disk 1
FreeBSD-CURRENT H...
Hard Disk 2
None
Hard Disk 3
None
Undo Disks
Disabled
CD/DVD Drive
Secondary controller
Floppy Disk
Auto detected
COM1
None
COM2
None
LPT1
None
Networking
Network adapters:1
Sound
Enabled
Hardware Virtualiz...
Not available
Mouse
No pointer integration
Shared Folders
Not installed
Display
Default
Close
Show message
Networking
Number of network adapters:
1
Adapter 1:
Realtek RTL8139 Family PCI F
Adapter 2:
Adapter 3:
Adapter 4:
Not connected
Local only
Realtek RTL8139 Family PCI Fast Ethe
Shared networking (NAT)
Not connected
You can select the number of network adapters you want to have on this virtual machine. You can then select which network adapter from the physical computer will be used for network communication with each virtual adapter. You can also select to use the local network or, for the first adapter, the shared network.
OK
Cancel

####### ############### ####### ############### ####### ##/### ###### ### #### ### ######### ### ## #### #######® ####### ##/### # ## ########## ####### ############# ## ## ####### ## #### ####### ### #####...#################### ###### # ### ####### ###### #########

Virtual PC Console
File Action Help
FreeBSD-CURRENT
Not running
New...
Settings
Remove
Start

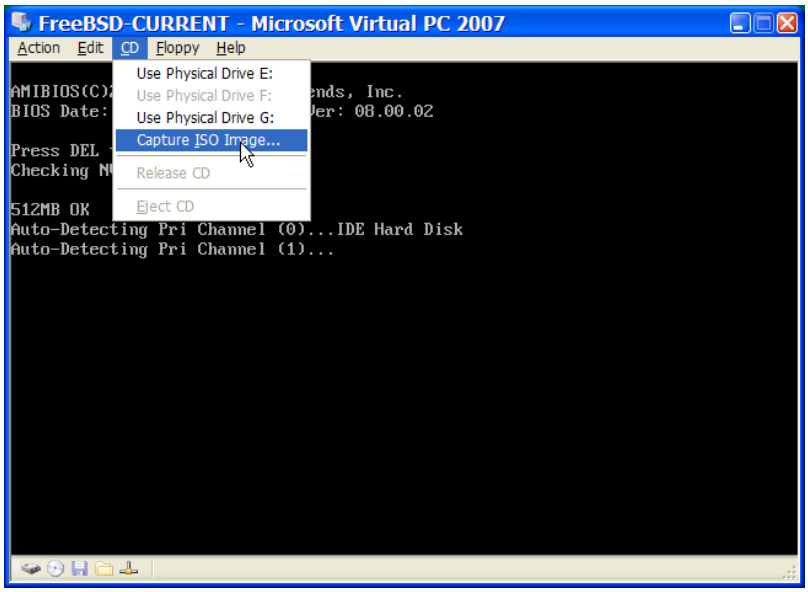
FreeBSD-CURRENT - Microsoft Virtual PC 2007
Action Edit CD Floppy Help
Use Physical Drive E:
Use Physical Drive F:
Use Physical Drive G:
Capture ISO Image...
Release CD
Eject CD
AMIBIOS(C)
BIOS Date:
ends, Inc.
Ver: 08.00.02
Press DEL
Checking N
512MB OK
Auto-Detecting Pri Channel (0)...IDE Hard Disk
Auto-Detecting Pri Channel (1)...

#######

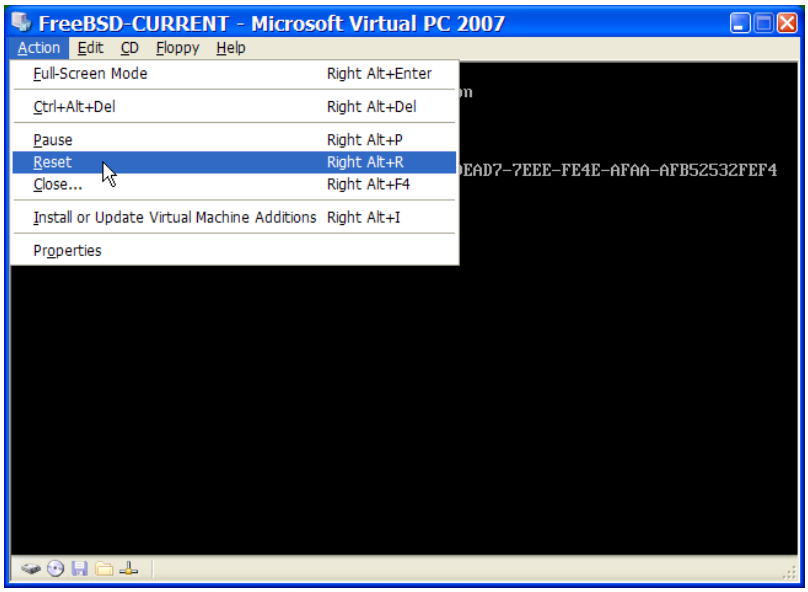
FreeBSD-CURRENT - Microsoft Virtual PC 2007
Action Edit CD Floppy Help
Full-Screen Mode Right Alt+Enter
Ctrl+Alt+Del Right Alt+Del
Pause Right Alt+P
Reset Right Alt+R
Close... Right Alt+F4
Install or Update Virtual Machine Additions Right Alt+I
Properties
EAD7-7EEE-FE4E-AFAA-AFB52532FEF4

######### ####### ########## ####### ##################### #####

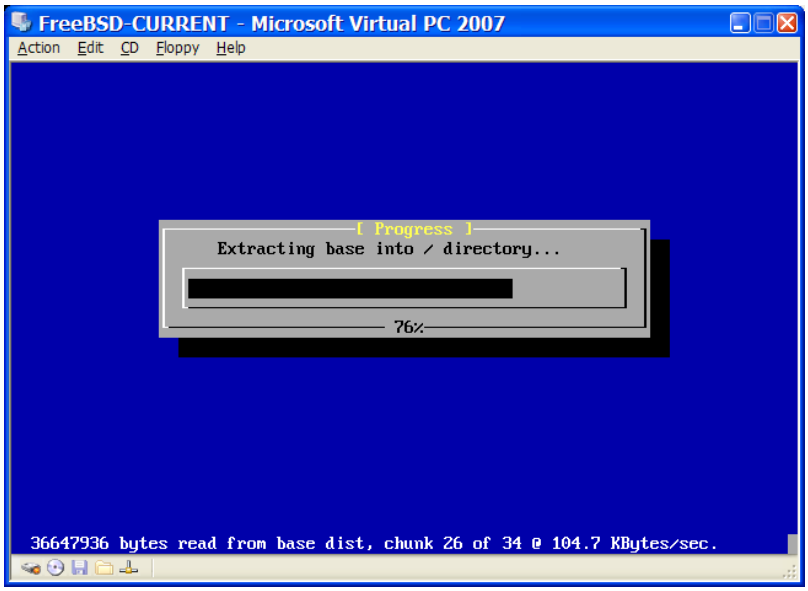
FreeBSD-CURRENT - Microsoft Virtual PC 2007
Action Edit CD Floppy Help
[Progress]
Extracting base into / directory...
76%
36647936 bytes read from base dist, chunk 26 of 34 @ 104.7 KBytes/sec.

############ ##/### ### ### ################# ####### #####

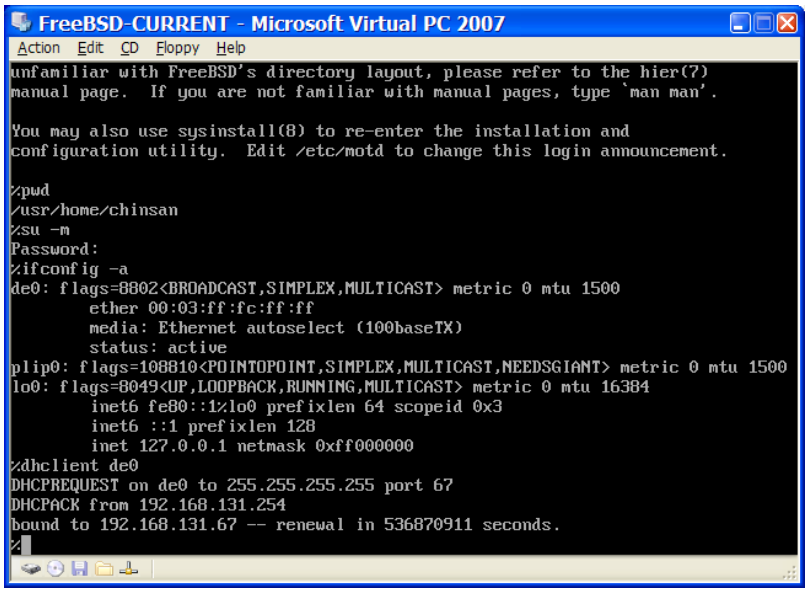

21.3.2. # ####### ## ##

#########® #######® # ####### ##

1. ## #### ###### ##

   ########### kern.hz#### ####### # ####### ## ### ### ################# /boot/loader.conf ####

   ```
   kern.hz=100
   ```

   ############ ####### ####### ## ## ## ############ 40% # ################## 3%#

2. ########

   ### ####, ######## # ### ######################## ## ########## ##(4) ######### ##(4) ## ######(4) #################

3. ####

   ########### #### ############ #########® #######® ############### ifconfig_de0="DHCP" # /etc/rc.conf ############# # 30, ###### ####

21.4. # ### ##® # ###### ###### ## #######

#####® #### #####® ###® # ### ##® 10.4.9 ######### ######### ####### ##### #### # ### ##® # ## ###### ######

21.4.1. # ###### ###### ##

######## ###### ###### ## ####### ####### ########## ### #######

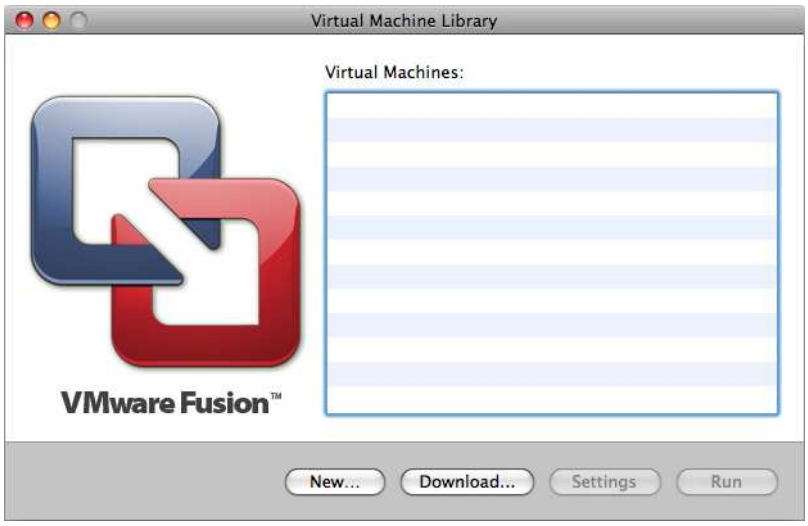
Virtual Machine Library
Virtual Machines:
VMware Fusion™
New...
Download...
Settings
Run

####### ### ####### ####### ############ ######## ###

New Virtual Machine Assistant
Introduction
Operating System
Name
Virtual Hard Disk
Windows Easy Install
Finish
Create New Virtual Machine
The Virtual Machine Assistant will help you create a virtual machine.
Virtual machines are self contained, portable computers that allow you to run Windows or other x86 operating systems side-by-side with Mac OS X with near-native performance.
Once the virtual machine has been created you will need to install an operating system from your own installation disc.
To get started, click Continue.
Cancel
Go Back
Continue

64#####

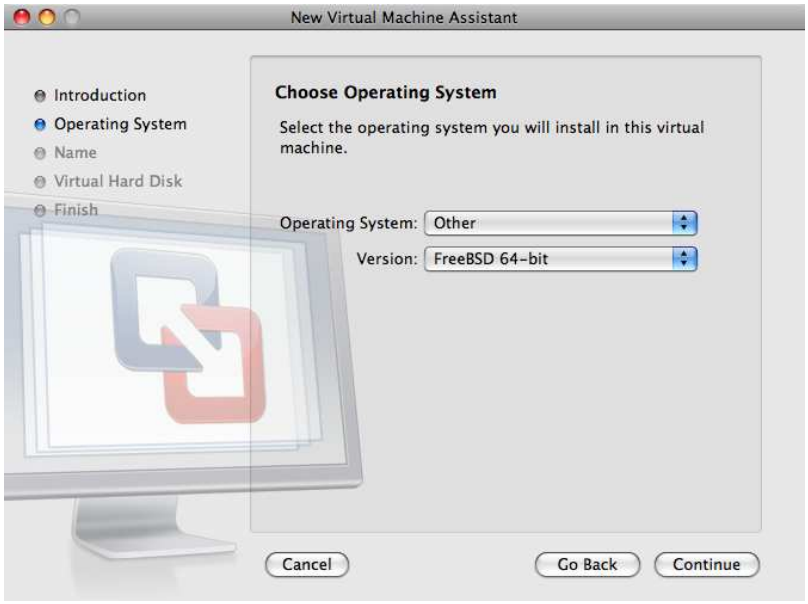
New Virtual Machine Assistant
Introduction
Operating System
Name
Virtual Hard Disk
Finish
Choose Operating System
Select the operating system you will install in this virtual machine.
Operating System: Other
Version: FreeBSD 64-bit
Cancel
Go Back
Continue

######################

New Virtual Machine Assistant
Introduction
Operating System
Name
Virtual Hard Disk
Finish
Name and Location
Select a name for the virtual machine and choose the folder where this virtual machine will be created.
Save as: FreeBSD 64-bit
Where: Virtual Machines
Cancel
Go Back
Continue

####### ####### #### #### ###

New Virtual Machine Assistant
Introduction
Operating System
Name
Virtual Hard Disk
Finish
Virtual Hard Disk
The virtual hard disk is just a file on your computer, which will start small and then grow larger as you add applications and files to your virtual machine.
Disk size: 8 GB
This is the maximum capacity of the virtual machine's hard drive.
Advanced disk options
Cancel
Go Back
Continue

############## ### ##### ##/####

New Virtual Machine Assistant
Introduction
Operating System
Name
Virtual Hard Disk
Finish
Finish
The configuration of the virtual machine is now complete.
The next step is to install FreeBSD 64-bit in the virtual machine. You may start the installation now, which requires the other installation disc, or save the virtual machine and install later.
Start virtual machine and install operating system now
Use operating system installation disk
Use operating system installation disk image file:
7.0-RELEASE-amd64-disc1.iso
Cancel
Go Back
Finish

##########

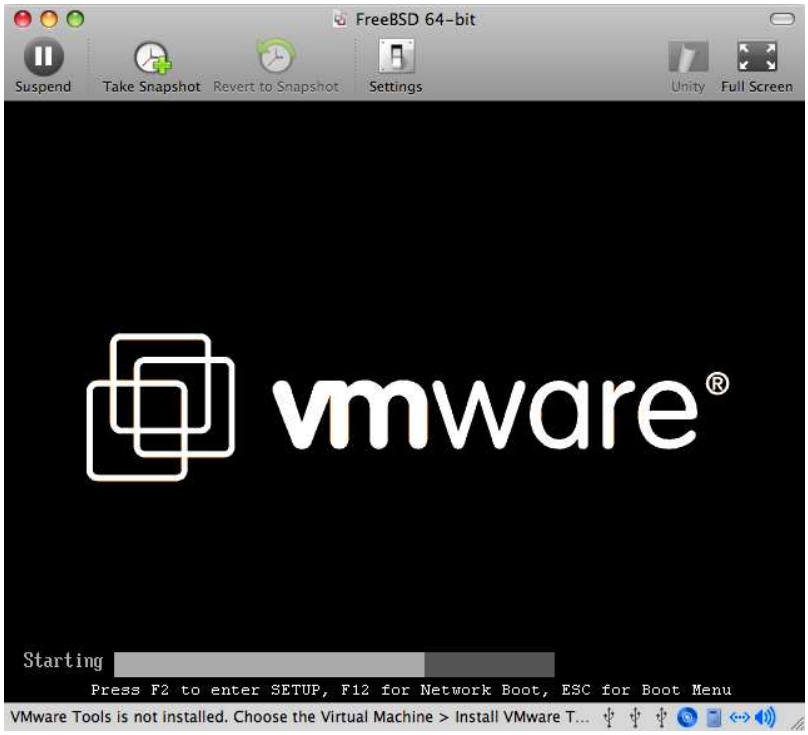
FreeBSD 64-bit
Suspend
Take Snapshot
Revert to Snapshot
Settings
Unity
Full Screen
vmware®
Starting
Press F2 to enter SETUP, F12 for Network Boot, ESC for Boot Menu
VMware Tools is not installed. Choose the Virtual Machine > Install VMware T...

####### ########

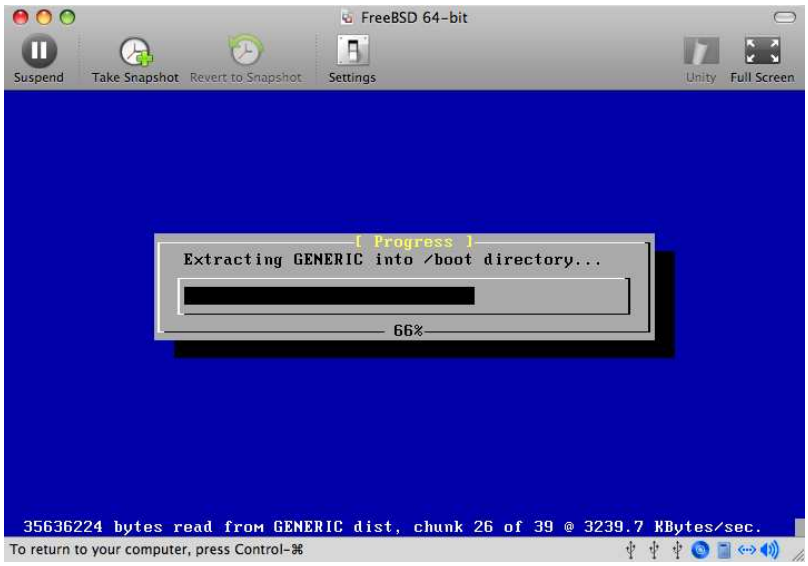
FreeBSD 64-bit
Suspend
Take Snapshot
Revert to Snapshot
Settings
Unity
Full Screen
[Progress]
Extracting GENERIC into /boot directory...
66%
35636224 bytes read from GENERIC dist, chunk 26 of 39 @ 3239.7 KBytes/sec.
To return to your computer, press Control-⌘

############################

##

###############

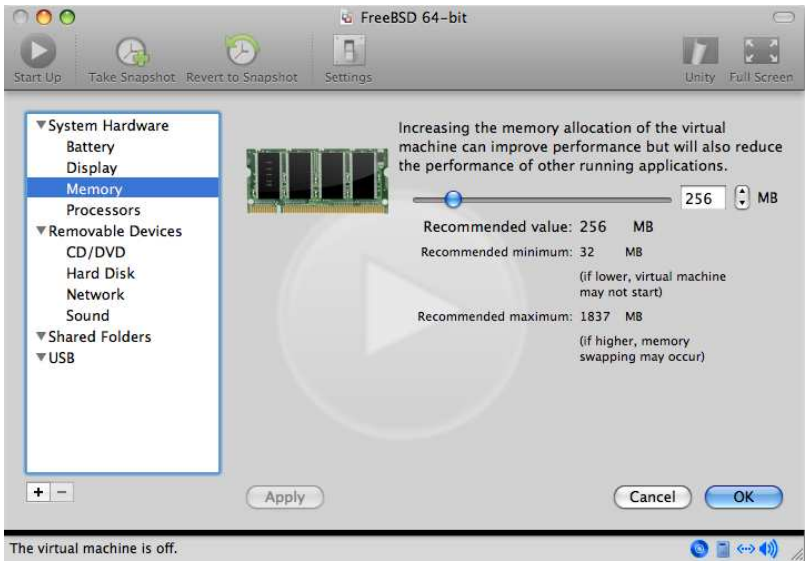
FreeBSD 64-bit
Start Up
Take Snapshot
Revert to Snapshot
Settings
Unity
Full Screen
System Hardware
Battery
Display
Memory
Processors
Removable Devices
CD/DVD
Hard Disk
Network
Sound
Shared Folders
USB
Increasing the memory allocation of the virtual machine can improve performance but will also reduce the performance of other running applications.
256
MB
Recommended value: 256 MB
Recommended minimum: 32 MB
(if lower, virtual machine may not start)
Recommended maximum: 1837 MB
(if higher, memory swapping may occur)
Apply
Cancel
OK
The virtual machine is off.

######## ### ###

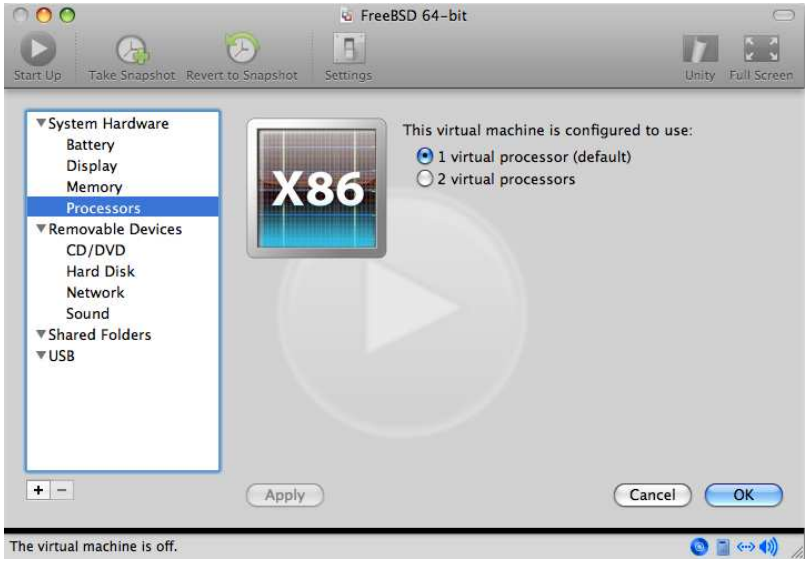
FreeBSD 64-bit
Start Up
Take Snapshot
Revert to Snapshot
Settings
Unity
Full Screen
System Hardware
Battery
Display
Memory
Processors
Removable Devices
CD/DVD
Hard Disk
Network
Sound
Shared Folders
USB
X86
This virtual machine is configured to use:
1 virtual processor (default)
2 virtual processors
Apply
Cancel
OK
The virtual machine is off.

##/###/###

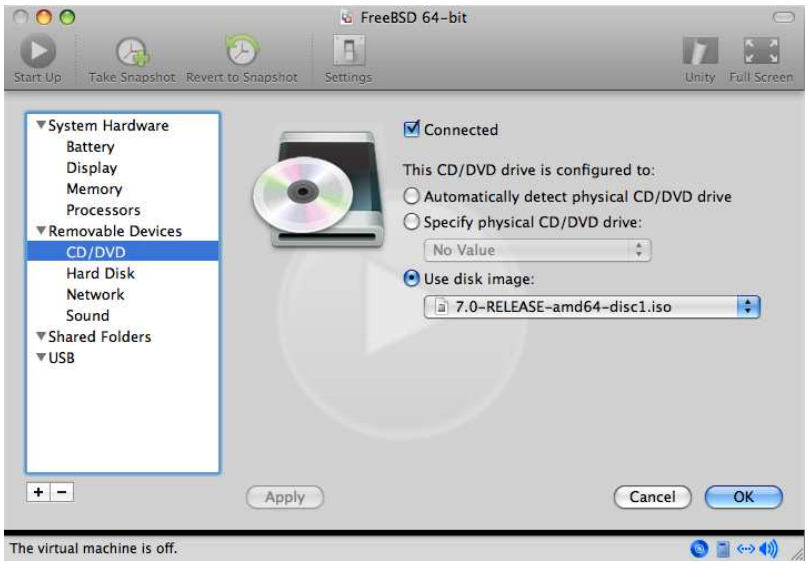

(#######)## ###### ##### ### ###### ######## ########## (###)

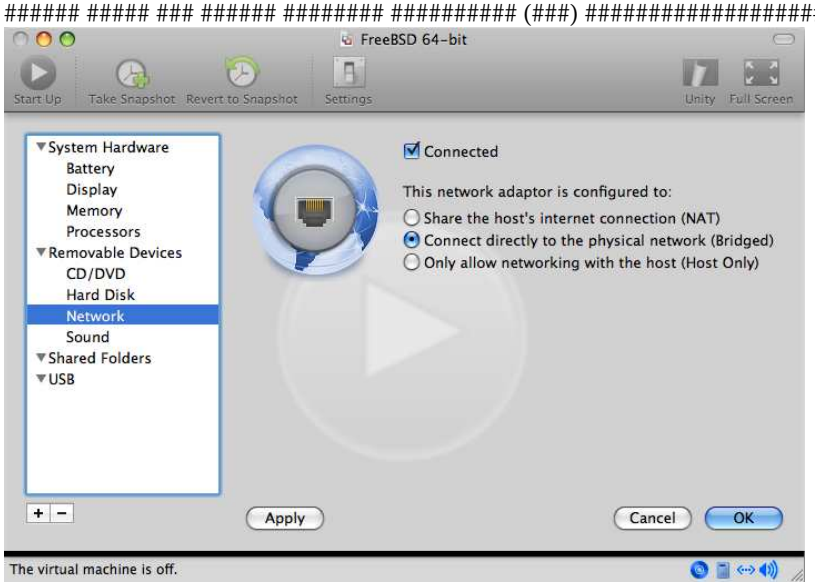

################ ####### #####

21.4.2. # ###### ###### ##

##® # # ###### ######

1. ## #### ###### ##

   ########## kern.hz#### ####### # ###### ###### ### ### ################# /boot/loader.conf ####

   ```
   kern.hz=100
   ```

   ########## ####### ###### ###### ############# ####® ## 15% # ################## 5%#

2. ########

   ### ####, ######## # ### ####################### ###### ########## ##(4) ######### ##(4) ###### ###########

3. ####

   ########## #### ############ ###® ############### ifconfig_em0="DHCP" # /etc/rc.conf ######### #### # 30, ###### ####

21.5. # ##########™ ## #######

####### ##### #### ## # ##### ## ##########™. ### ############## ######## ## ######### ### #### ###### ######### #######, ######### ####### ######.

##########™ ##### ######### ####### ####### ###:

- ######### #######.
- ##### ####### ###########.
- #### #### ###############.
- ###### #######.
- ######## ####.

##

#####.

#####, ####### ### #########/########################## ######## ## ##### ## ### ####### #####. #### #### ####### ### ####:

```
# cd /usr/ports/emulators/virtualbox-ose-additions && make install clean
```

/etc/rc.conf:

```
vboxguest_enable="YES"
vboxservice_enable="YES"
```

####(8) ## #######(8) ## ####, ####### #### #### ###############:

```
vboxservice_flags="--disable-timesync"
```

vboxvideo ######. ## ### #### ## ######## ####### ## /etc/X11/xorg.conf:

```
Section "Device"
 Identifier "Card0"
 Driver "vboxvideo"
 VendorName "InnoTek Systemberatung GmbH"
 BoardName "VirtualBox Graphics Adapter"
EndSection
```

vboxmouse ######, ###### ### ##### ####### ## /etc/X11/xorg.conf:

```
Section "InputDevice"
 Identifier "Mouse0"
 Driver "vboxmouse"
EndSection
```

/usr/local/etc/hal/fdi/policy/90-vboxguest.fdi ## #### ## #### /usr/local/share/hal/fdi/policy/10osvendor/90-vboxguest.fdi:

```
<?xml version="1.0" encoding="utf-8"?>
<!--
# Sun VirtualBox
# Hal driver description for the vboxmouse driver
# $Id: chapter.xml,v 1.33 2012-03-17 04:53:52 eadler Exp $

 Copyright (C) 2008-2009 Sun Microsystems, Inc.

 This file is part of VirtualBox Open Source Edition (OSE, as
 available from http://www.virtualbox.org. This file is free software;
 you can redistribute it and/or modify it under the terms of the GNU
 General Public License (GPL) as published by the Free Software
 Foundation, in version 2 as it comes in the "COPYING" file of the
 VirtualBox OSE distribution. VirtualBox OSE is distributed in the
 hope that it will be useful, but WITHOUT ANY WARRANTY of any kind.

 Please contact Sun Microsystems, Inc., 4150 Network Circle, Santa
 Clara, CA 95054 USA or visit http://www.sun.com if you need
 additional information or have any questions.
-->
<deviceinfo version="0.2">
  <device>
    <match key="info.subsystem" string="pci">
      <match key="info.product" string="VirtualBox guest Service">
        <append key="info.capabilities" type="strlist">input</append>
 <append key="info.capabilities" type="strlist">input.mouse</append>
        <merge key="input.x11_driver" type="string">vboxmouse</merge>
 <merge key="input.device" type="string">/dev/vboxguest</merge>
      </match>
    </match>
  </device>
</deviceinfo>
```

21.6. # ####### ######

##########™ ## ## ######## #########, ######## ############## #######, #### ## ######### ### #### ######### ####### ######### ########®, ### ##®, ######® ### #######. ## ## ####### ####### ## ####### #######® ## ####®##### ######. ## ## ######## ## #### ###### ########, ### #### ############## ########## ######### ## # ######## ######### ####. ##### ########## ####### ####### ### ### 2.0 #######. #### ########### ### ## ##### ## ### ########## #### ## ### ##########™ ####. #########, ##### ########## ### ### ######### ### #######.

21.6.1. ## ##########™

##########™ ## ######### ## # ####### ####### ## #### ## #########/###############. ### #### ### ## ######### ##### ##### ########:

```
# cd /usr/ports/emulators/virtualbox-ose
# make install clean
```

GuestAdditions ##### ## ########. ##### ####### # ###### ## ###### ######## ## ##### ######### #######, #### ##### ####### ########### (######## ### ##### ## ## ###### ####### #### ### ##### ####### ### #### ## ##### # ####### ######## ######## ## ######) ### ###### ##### #########, ########## ## #######® ######. ### ##### ######### ### ######### ## ### ####### ####, ##### ### ############ ## ### ##### ## ########.

##########™ ## ####### ### ### ##### ####. ### #### ######## # ###### ###### ## /boot/modules ##### #### ## ###### #### ### ####### ######:

```
# kldload vboxdrv
```

######, ### #### #### ## /boot/loader.conf:

```
vboxdrv_load="YES"
```

##########, ### #### #### ## /etc/rc.conf ### ###### ### ########:

```
vboxnet_enable="YES"
```

vboxusers ##### ## ####### ###### ############ ## ##########™. ### ##### #### #### ###### ## ##########™ #### #### ## ## ##### ## ####### ## #### #####. pw ### ## #### ## ### ### #######:

```
# pw groupmod vboxusers -m yourusername
```

/dev/vboxnetctl ### ########### ### #### ## ## ####### ### ####### ##########:

```
# chown root:vboxusers /dev/vboxnetctl
# chmod 0660 /dev/vboxnetctl
```

#########, ### ##### ##### ## /etc/devfs.conf:

```
own     vboxnetctl root:vboxusers
perm    vboxnetctl 0660
```

##########™, #### #### # #### #######:

```
% VirtualBox
```

##########™, ##### ## ### ######## #######. ### ############### ########### ### ############### ############, ##### ## ### ######## #### ## ### ####### ####.

21.6.2. ##########™ ###

#######, ##### #### ## ## ####### ## operator:

```
# pw groupmod operator -m jerry
```

####, ### ### ######### ## /etc/devfs.rules, ## ###### #### #### ## ## #### ### ##### ###:

```
[system=10]
add path 'usb/*' mode 0660 group operator
```

#####, ### ### ######### ## /etc/rc.conf:

```
devfs_system_ruleset="system"
```

####, ####### #####:

```
# service devfs restart
```

######. ### ####### ###### ## ####### ## ### ##########™ ###########.

21.6.3. ##########™ #### ###/##

###/## ###### #### ###### ## ######## ####### ### ####### ## ### ######## ######. ###### ##########™, #### ## ### ## #### ### ####### ###### ## ### ######## ## ### ####### #######.

######, ###### ## ##### ### ##/### ###### #####. #### ###### ### #### ##### #### ### ##### #### ### ### ####### ##/### ##### #########. # ######## ####### Passthrough #### ######. #### ###### ### ####### ####### ## ### ### ######## ########. ### #######, ##### ### ## ### ###### #### #### ######## ## #### ###### ## ########.

##########™ ###/## ######### ## ####, ## ###### ## ## /etc/rc.conf ### ##### ## ## ## ## ### ####### #######:

```
hald_enable="YES"
```

```
# service hald start
```

##########™ ###/## #########, #### #### ###### ## /dev/xpt0, /dev/cd*N*, ### /dev/pass*N*. #### ## ####### ######## ## ###### ### #### # ###### ## operator. ########### ## ##### ####### #### ## ## ######### ## ###### ##### ##### ## /etc/devfs.conf:

```
perm cd* 0660
perm xpt0 0660
perm pass* 0660
```

```
# service devfs restart
```

21.7. # ####### ######

10.0########. #### ########## ######## # ###### ## ######, ######### #######, #######, ### #### #####® #############. #########, ##### #### ######## # ###### ####### ### #### ### ####### # ######### #######. ############## ####### ######## ## ##### #### ### #### ## ##### ### ###### ####### ## ########### ############ ### ######## ######## ###### ########.

#####® ######## #### ###### (###) ## ###® ##### ############## ######## (###) ## ###### #### ###### (###). ####### #####® ###### ## ####### ###### #### #### #### ### #### ######## ### ############ #### ####### (##). #### ##### ##########, ############ ### #####® ####™ #3/#5/#7 ### #####® ####™ #3/#5/#7, ####### ##### ########. ## ####### ### ########## #### ####### ####### ################. ### # ######## #### ## #####® ########## #### ####### ###, ##### ## ####://###.#####.###/######/########?#=#&##################=####. ### ## ##### ## ### ##### ########## ### ##### ## ### ### #######™ (#########) ##########. ### ####### ### ## #### ## # ######### ######## ##### ## ## ### dmesg ## #### ## /var/run/dmesg.boot ### ### POPCNT ######### ####### #### ## ### Features2 #### ### ###® ########## ## EPT ### UG ## ### VT-x #### ### #####® ##########.

21.7.1.

######. #####, #### ### ##### ###### ######:

```
# kldload vmm
```

####, ###### # tap ######### ### ### ####### ###### ## ### ####### ####### ## ###### ##. ## ##### ### ### ####### ###### ## ########### ## ### #######, #### ###### # ###### ######### ########## ### tap ######### ### ### ######## ######### ## #######. ## #### #######, ### ######## ######### ## *igb0*:

```
# ifconfig tap0 create
# sysctl net.link.tap.up_on_open=1
net.link.tap.up_on_open: 0 -> 1
# ifconfig bridge0 create
# ifconfig bridge0 addm igb0 addm tap0
# ifconfig bridge0 up
```

21.7.2. ## #######

#######. ####### ### #### ### #### ## ### ####### ####:

```
# truncate -s 16G guest.img
```

######## ## ############ ##### ## ####### ## #######:

```
# fetch ftp://ftp.freebsd.org/pub/FreeBSD/releases/ISO-IMAGES/10.3/FreeBSD-10.3-RELEASE-amd64-bootonly.iso
FreeBSD-10.3-RELEASE-amd64-bootonly.iso      100% of  230 MB  570 kBps 06m17s
```

####### ##### #### ## ####### ###### ### ####### # ####### ####### ## #####. ### ###### #### ##### ### ####### ####### ### ### ## ## # ####, ## ## #### ############# ####### ## ## #######. ### ###### ##### # ###### ## ####### ## ####### ### ############# ## ### #######: -c ######## ### ###### ## ####### ####, -m ###### ### ###### ## ###### ######### ## ### #####, -t ####### ##### tap ###### ## ###, -d ######### ##### #### ##### ## ###, -i ##### ##### ## #### #### ### ## ##### ####### ## ### ####, ### -I ####### ##### ## ##### ## ###. ### #### ######### ## ### #### ## ### ####### #######, #### ## ##### ### ######## ######## #### ####### ###### ### ####### ####### ## ############ ####:

```
# sh /usr/share/examples/bhyve/vmrun.sh -c 4 -m 1024M -t tap0 -d guest.img -i -I FreeBSD-10.3-RELEASE-amd64-bootonly.iso guestname
```

#########. ##### ########## # ###### ## ### ####### #######, #### ### ###### #### ##### ######## ## ## # ##### ## ### ### ## ### ############, ###### ###. # ###### ###### ##### ## ## #### ## #### ### ###### ##### #### # ###### #######. #### /etc/ttys ### ####### ### ######## ttyu0 #### ####:

```
ttyu0   "/usr/libexec/getty 3wire"   xterm  on secure
```

> **Note**
>
> ##
>
> ######### #### ####### 9.3######## ### 10.1######## ### ####### ## ########## ##############.

#######. ##### ######### ### ####### ####### ###### ##### ## ####, ### vmrun.sh ###### #### bhyve ## # #### ### #### ############# ####### ##. #### #### #######, ###### ### ###### ###### #### ### #### ###### #### ## ##### ## ###### ### ####. ### ### ##### ### ## ####### #### ### ####### ####:

```
# sh /usr/share/examples/bhyve/vmrun.sh -c 4 -m 1024M -t tap0 -d guest.img guestname
```

21.7.3. ## #####®

#######, ### ########/####2###### #### #### ## ##### #########.

####, ###### # #### ## ### ## ### ####### #### ### ### ##### #######:

```
# truncate -s 16G linux.img
```

######## # ####### ####### #### ##### ## # ### #### #######. ##### # ###### #### ## ######, #### ### ##### ### ## #######. ### #####® ###### ## ###### #### ########/####2######. ###### # device.map #### #### #### ### ## ### ### ####### ####### ## ### ##### ## ### #### ######:

```
(hd0) ./linux.img
```

```
(cd0) ./somelinux.iso
```

########/####2###### ## #### ### #####® ###### #### ### ### #####:

```
# grub-bhyve -m device.map -r cd0 -M 1024M linuxguest
```

####. ## ### ############ ## ######## # grub.cfg, # #### #### ## #########. ## ###, ### vmlinuz ### initrd ##### #### ## ######## ### ###### ########:

```
grub> ls
(hd0) (cd0) (cd0,msdos1) (host)
grub> ls (cd0)/isolinux
boot.cat boot.msg grub.conf initrd.img isolinux.bin isolinux.cfg memtest
splash.jpg TRANS.TBL vesamenu.c32 vmlinuz
grub> linux (cd0)/isolinux/vmlinuz
grub> initrd (cd0)/isolinux/initrd.img
grub> boot
```

#####® ###### ## ######, ### ##### ### ## #######:

```
# bhyve -A -H -P -s 0:0,hostbridge -s 1:0,lpc -s 2:0,virtio-net,tap1 -s 3:0,virtio-blk,./linux.img \
   -s 4:0,ahci-cd,./somelinux.iso -l com1,stdio -c 4 -m 1024M linuxguest
```

#########. ##### ########## # ###### ## ### ####### #######, ###### ### ####### #######. #### #### ##### ##### ## ####. ### ######## ## ### ####### ####### ##### ## ## ######### ###### ## ### ## ######## #####:

```
# bhyvectl --destroy --vm=linuxguest
```

####. #### ### ######:

```
# grub-bhyve -m device.map -r hd0,msdos1 -M 1024M linuxguest
grub> ls
(hd0) (hd0,msdos2) (hd0,msdos1) (cd0) (cd0,msdos1) (host)
(lvm/VolGroup-lv_swap) (lvm/VolGroup-lv_root)
grub> ls (hd0,msdos1)/
lost+found/ grub/ efi/ System.map-2.6.32-431.el6.x86_64 config-2.6.32-431.el6.x
86_64 symvers-2.6.32-431.el6.x86_64.gz vmlinuz-2.6.32-431.el6.x86_64
initramfs-2.6.32-431.el6.x86_64.img
grub> linux (hd0,msdos1)/vmlinuz-2.6.32-431.el6.x86_64 root=/dev/mapper/VolGroup-lv_root
grub> initrd (hd0,msdos1)/initramfs-2.6.32-431.el6.x86_64.img
grub> boot
```

########:

```
# bhyve -A -H -P -s 0:0,hostbridge -s 1:0,lpc -s 2:0,virtio-net,tap1 \
   -s 3:0,virtio-blk,./linux.img -l com1,stdio -c 4 -m 1024M linuxguest
```

#####® #### ### #### ## ### ######## ######## ### ########## ######## ### #### ### ##### ######. ##### ### ### ### ######## ########. #### ### ### ########, ###### ### ######## ######## ## #### #####. ######## ### ######## ######## #########:

```
# bhyvectl --destroy --vm=linuxguest
```

21.7.4. # ##### ###### ##

########, ##### ### ######## ######## ## #### ##### ##### ### ######## ############ ############ ######## ### ### ##### ###. # ### ###### ### ## ######## ##:

```
# zfs create -V16G -o volmode=dev zroot/linuxdisk0
```

##, ####### ### ### ###### ## ### #### #####:

```
# bhyve -A -H -P -s 0:0,hostbridge -s 1:0,lpc -s 2:0,virtio-net,tap1 -s3:0,virtio-blk,/dev/zvol/zroot/linuxdisk0 \
   -l com1,stdio -c 4 -m 1024M linuxguest
```

21.7.5. ####

########/#### ## ########/###### ## ##### ## ###### ### ######## ## ### #######. ## ## #### ######## ## #### ### ####### ## ##### ## # #### ##### ###### #### ### ## ######## #### cu. ## ## ####, #### ### nmdm ###### ###### ### ####### -l com1,stdio #### -l com1,/dev/nmdm0A. ### /dev/nmdm ####### ### ####### ############ ## ######, ##### #### ## # ####, ############ ## ### ### #### ## ### #### ##### ##### (/dev/nmdm0A ### /dev/nmdm0B). ### ####(4) ### #### ###########.

```
# kldload nmdm
# bhyve -A -H -P -s 0:0,hostbridge -s 1:0,lpc -s 2:0,virtio-net,tap1 -s 3:0,virtio-blk,./linux.img \
   -l com1,/dev/nmdm0A -c 4 -m 1024M linuxguest
# cu -l /dev/nmdm0B
Connected

Ubuntu 13.10 handbook ttyS0

handbook login:
```

21.7.6.

/dev/vmm ### #### ######## ########. #### ###### ### ############## ## ###### ### # #### ## ### ######## ######## ########:

```
# ls -al /dev/vmm
total 1
dr-xr-xr-x   2 root  wheel    512 Mar 17 12:19 ./
dr-xr-xr-x  14 root  wheel    512 Mar 17 06:38 ../
crw-------   1 root  wheel  0x1a2 Mar 17 12:20 guestname
crw-------   1 root  wheel  0x19f Mar 17 12:19 linuxguest
crw-------   1 root  wheel  0x1a1 Mar 17 12:19 otherguest
```

bhyvectl:

```
# bhyvectl --destroy --vm=guestname
```

21.7.7. ##########

####, ### ######### ############## #### ## #### ## ### ######### #####:

1. **/etc/sysctl.conf**

   ```
   net.link.tap.up_on_open=1
   ```

2. **/boot/loader.conf**

   ```
   vmm_load="YES"
   nmdm_load="YES"
   if_bridge_load="YES"
   if_tap_load="YES"
   ```

3. **/etc/rc.conf**

   ```
   cloned_interfaces="bridge0 tap0"
   ifconfig_bridge0="addm igb0 addm tap0"
   ```

22. ### # #18#/#10#

Contributed by Andrey Chernov.
Rewritten by Michael C. Wu.

22.1.

####### ##################### ####### ##

(####################) ####### #18### ####################10# ############## ### (############)# #18#/#10#

#######################

- #########
- ###### ##### ####
- #### ####### ###########
- #### #### #######
- ###### #18# ######
- ##################

##############

- #### ###########

22.2.

#######################################

LanguageCode_CountryCode.Encoding

LanguageCode # CountryCode ############## 22.1, ########### ##### LanguageCode_CountryCode ####

22.1.

####_####	##
##_##	#####
##_##	#####
##_##	#######

##################

% locale -a | more

############

% locale

######### ###8859#1, ###8859#15, ###8## # ##437 # #########(3) ############## #### ######## ###

################ ##### ########## (####) ####### (#########) ############## # ###5 ##############
##

##

####### ## #### ########

############ ####### ############################ #18# ########

22.2.1. #### #####

########## ~/.login_conf ##### ##### #######~/.profile, ~/.bashrc # ~/.cshrc#

############

- LANG ######
- MM_CHARSET ############ #### ###

###

####################### (##### #####) # (###) # ### (####### ####) ###################

22.2.1.1. #### (##### #####)

############################ ##### ######## #### ######################################

#################### .login_conf ## ######1 ############

```
me:\
 :charset=ISO-8859-1:\
 :lang=de_DE.ISO8859-1:
```

~/.login_conf ########## ####5

```
#Users who do not wish to use monetary units or time formats
#of Taiwan can manually change each variable
me:\
 :lang=zh_TW.Big5:\
 :setenv=LC_ALL=zh_TW.Big5,LC_COLLATE=zh_TW.Big5,LC_CTYPE=zh_TW.Big5,LC_MESSAGES=zh_TW.-
Big5,LC_MONETARY=zh_TW.Big5,LC_NUMERIC=zh_TW.Big5,LC_TIME=zh_TW.Big5:\
 :charset=big5:\
 :xmodifiers="@im=gcin": #Set gcin as the XIM Input Server
```

########################## /etc/login.conf ############ #### ####

```
language_name|Account Type Description:\
 :charset=MIME_charset:\
 :lang=locale_name:\
 :tc=default:
```

######1

```
german|German Users Accounts:\
```

```
 :charset=ISO-8859-1:\
 :lang=de_DE.ISO8859-1:\
 :tc=default:
```

#####.####(5)

/etc/login.conf ##########################(########## ########)#

```
# cap_mkdb /etc/login.conf
```

22.2.1.1.1.

/etc/login.conf

vipw ########## *language*

```
user:password:1111:11:language:0:0:User Name:/home/user:/bin/sh
```

adduser

################## /etc/adduser.conf ## defaultclass=*language*#

################################

```
Enter login class: default []:
```

adduser

```
# adduser -class language
```

pw

```
# pw useradd user_name -L language
```

22.2.1.2. ##### ### (####### ####)

#################### ##### ############ ##### ###################### sh ##### ############## ~/.profile######### ##### ############### /etc/profile # /usr/share/skel/dot.profile#

```
LANG=de_DE.ISO8859-1; export LANG
MM_CHARSET=ISO-8859-1; export MM_CHARSET
```

csh ##### ############################ ~/.csh.login, /etc/csh.login # /usr/share/skel/dot.login#

```
setenv LANG de_DE.ISO8859-1
setenv MM_CHARSET ISO-8859-1
```

############# # ~/.xinitrc ######### ##### ############## sh ##### ######## csh ######

```
LANG=de_DE.ISO8859-1; export LANG
```

```
setenv LANG de_DE.ISO8859-1
```

22.2.2. #######

########## ####### ################# ls /usr/share/syscons/fonts#### ####### ###### /etc/rc.conf #### .fnt ####### *font_name*#

```
font8x16=font_name
```

```
font8x14=font_name
font8x8=font_name
```

(######) ###### (#########) ####### /etc/rc.conf

```
scrnmap=screenmap_name
keymap=keymap_name
keychange="fkey_number sequence"
```

############### ls /usr/share/syscons/scrnmaps######### *screenmap_name* #### .scm #### ### ####### ##### ###### 8 ### 9 ################################## 8 ############## (############## ####)#

############### ls /usr/share/syscons/keymaps######### *keymap_name* #### .kbd ################## ######(1)#

keychange ######################################

/etc/ttys ############### ####### ######## 22.2, ##################

22.2.

###	#####
###8859#1 ## ###8859#15	cons25l1
###8859#2	cons25l2
###8859#7	cons25l7
###8##	cons25r
###8##	cons25u
##437 (### ###)	cons25
########	cons25w

################### #### ########## ######## ### #### ### ## 22.3, ##### ####### ################ ### #### # pkg-message ################

22.3. #### #######

##	#### ##
#### (####5)	#######/###5###
##/##/##	#######/###
##/##/##	#######/#####
##	#######/###2
##	########/###2#14###
##	########/###2#16###

/etc/rc.conf ### ################### #######(4) ############### 0xd0#0xd3 ################### # /etc/rc.conf

```
mousechar_start=3
```

22.2.3. ####

5, # ###### ## ########## ######### #### ####### ####### #### ######################### #18# #### ######### ~/.Xresources

(# ##### ######, ###) ### #### ##############22.4, ######## #### #######
#####

22.4.

##	###
##	#######/####
##	#######/############
##	#######/###########
##	#######/####
##	#######/##########
##	#######/###########
##	#######/###########
##	########/##########
##	########/#########
##	########/########
##	########/#####
##	########/######2
##	########/##########
##	########/##########
##	########/###########
##	########/############################
##	########/##########################
##	########/##########
##	########/########
##	########/###########
##	########/##########
##	########/########
##	########/########
##	########/########3
##	########/##########
##	######/###########
##	######/########
##	######/####
##	######/###########
##	######/###########
###	##########/#####
###	##########/########

22.3. ## #18#

#18# ######## #18# ##

####### #### ## i18n ########################

########################## #### # Makefile ########## ############ ####### #### ##### #18# #### ################ #### # Makefile ###################

22.4.

########. ## #### ######## #### ########## ######### ### ########## ##### #########.

22.4.1. ## (###8## ##)

Originally contributed by Andrey Chernov.

########. ##### ## ##### ############ ### # #### ######## ########## ## #### #### ## #######.

#####, ### ### ######### ##### ## #### ###### ~/.login_conf:

```
me:My Account:\
 :charset=KOI8-R:\
 :lang=ru_RU.KOI8-R:
```

#######, ### ### ######### ##### ## /etc/rc.conf:

```
keymap="ru.koi8-r"
scrnmap="koi8-r2cp866"
font8x16="cp866b-8x16"
font8x14="cp866-8x14"
font8x8="cp866-8x8"
mousechar_start=3
```

ttyv ##### ## /etc/ttys, ### cons25r ## ### ######## ####.

########, # ####### ###### ###### ## ###### ## ####### #### ###8## ## ##866 ##### #### ######## #### ####### ########## #### #### ######## #### #### ##866. ####### ######## # ####### ###### ### #### #######, /usr/libexec/lpr/ru/koi2alt. ## ### #### ######, ### #### ##### ## /etc/printcap:

```
lp|Russian local line printer:\
 :sh:of=/usr/libexec/lpr/ru/koi2alt:\
 :lp=/dev/lpt0:sd=/var/spool/output/lpd:lf=/var/log/lpd-errs:
```

########(5) ### # #### ######## ###########.

######® #### #######, ######## -L ### ### ###### #### #### ###### ## ##### ## /etc/fstab:

```
/dev/ad0s2      /dos/c  msdos   rw,-Lru_RU.KOI8-R 0 0
```

#####_########(8) ### #### #######.

####, ####### ### #11######/################### ########. ####, ##### ### "Files" ####### ## /etc/X11/xorg.conf. ### ######### #### #### ## ##### ###### ### ##### FontPath #######:

```
FontPath   "/usr/local/lib/X11/fonts/cyrillic"
```

########## ######## ##### ### ######### ## ### ##### ##########.

########, ### ### ######### ## ### "Keyboard" ####### ## /etc/xorg.conf:

```
Option "XkbLayout"   "us,ru"
```

```
Option "XkbOptions"  "grp:toggle"
```

XkbDisable ## ######### ### ## #### ####.

grp:toggle ### ##### ###, ### grp:ctrl_shift_toggle ### ####+#####. ### grp:caps_toggle ### ########. ### ### ######## ######## ## ##### ######### ## ### #### #### ##### #####+########. grp:caps_toggle #### ### #### ## #### ### #### ####### ######.

########®# ####, ### #### ################ #### ### ###### ###########, ### ### ######### #### ## /etc/xorg.conf:

```
Option "XkbVariant" ",winkeys"
```

##

############. ######### ######### ############ ###### #### # XtSetLanguageProc (NULL, NULL, NULL); ######## ##### ## ### #######.

http://koi8.pp.ru/xwin.html ### #### ############ ## ########## #### ############. ### #### ####### ########### ##### ###8## ########, ##### ## http://koi8.pp.ru/.

22.4.2.

#######.

########### ####### ### ######

http://netlab.cse.yzu.edu.tw/~statue/freebsd/zh-tut/.

############

####, ## ##### ####, ## #### ## ### ######## ####### ##### #############.

######## ### ###### ######## ############

########, ##### ## http://www.jp.FreeBSD.org/, ### ### ######, ##### ## http://www.kr.FreeBSD.org/.

########### ####### #############

#########. #### ### ######### ####### ##### ## ### ####### ### #### ## ## /usr/share/doc.

23. #####

Restructured, reorganized, and parts updated by Jim Mock.
Original work by Jordan Hubbard, Poul-Henning Kamp, John Polstra and Nik Clayton.

23.1.

####### ## ############ ## ####### ############

##########

- #### ##############, ########## ## ####### #######
- ####################
- #### ########## ##### #### #############
- ######################### # ################
- ################ (#### ######)#

##############

- ######### (# 30, ######)#
- ############# (# 4, ########## ####)#

> ##
>
> ####### svn ###### ####### ############## #####/########## #### ####

23.2. #######

Written by Tom Rhodes.
Based on notes provided by Colin Percival.

freebsd-update#

########## ###### # ####### ######################## (#####) ################## ###### ########## ###################### http://www.FreeBSD.org/security/#

###
http://www.FreeBSD.org/releases/ ###

> ##
>
> ##### crontab ### ##############(8)################

freebsd-update #######

23.2.1.

freebsd-update ############## ############# /etc/freebsd-update.conf ############################## ######################

```
# Components of the base system which should be kept updated.
Components world kernel
```

(#### ######) #### ##########src/base # src/sys# ########### ## ######

```
# Paths which start with anything matching an entry in an IgnorePaths
# statement will be ignored.
IgnorePaths /boot/kernel/linker.hints
```

################### /bin # /sbin################ ######## freebsd-update ########

```
# Paths which start with anything matching an entry in an UpdateIfUnmodified
# statement will only be updated if the contents of the file have not been
# modified by the user (unless changes are merged; see below).
UpdateIfUnmodified /etc/ /var/ /root/ /.cshrc /.profile
```

KeepModifiedMetadata ## freebsd-update ###########

```
# When upgrading to a new FreeBSD release, files which match MergeChanges
# will have any local changes merged into the version from the new release.
MergeChanges /etc/ /var/named/etc/ /boot/device.hints
```

freebsd-update ############ ############ ###########(8) ## ####(1) ##### ######## ############## #### freebsd-update ### ########## /etc######### #### mergemaster #### ## # 23.6.4,

```
# Directory in which to store downloaded updates and temporary
# files used by FreeBSD Update.
# WorkDir /var/db/freebsd-update
```

1##

```
# When upgrading between releases, should the list of Components be
# read strictly (StrictComponents yes) or merely as a list of components
# which *might* be installed of which FreeBSD Update should figure out
# which actually are installed and upgrade those (StrictComponents no)?
# StrictComponents no
```

######## yes ##freebsd-update #### Components ################### ### freebsd-update ########### Components #######

23.2.2.

freebsd-update ############ ####### ############ # 13.11, ########

####### ################## ##

```
# freebsd-update fetch
# freebsd-update install
```

###

####### /etc/crontab ################

```
@daily                  root    freebsd-update cron
```

##########root ###################### freebsd-update install ###

##########freebsd-update ##################

```
# freebsd-update rollback
Uninstalling updates... done.
```

################################### ###### ######

GENERIC ##### freebsd-update ##### ############ freebsd-update ################### ####### /boot/GENERIC ###freebsd-update ####### GENERIC

##

/boot/GENERIC #### GENERIC ######################## # 23.2.3.1, ## ####### 9.# ########## ######### GENERIC

/etc/freebsd-update.conf ############ freebsd-update

freebsd-update ######################### freebsd-update install ################### freebsd-update ### ## /usr/src/sys/conf/newvers.sh######### uname -r ###### -p ################################ uname ###

23.2.3.

9.0 # ####### 9.1, ## #### (##### #######) ### #### (##### #######) ###### ####### ############################ ####### 9.# # ####### 10.## ########### freebsd-update #

##

############################ GENERIC ###### /boot/GENERIC# ### # 23.2.3.1, ## ####### 9.# ########## ###### GENERIC ########

9.0 ################ ####### 9.1#

```
# freebsd-update -r 9.1-RELEASE upgrade
```

########freebsd-update ######################## ####################

```
Looking up update.FreeBSD.org mirrors... 1 mirrors found.
Fetching metadata signature for 9.0-RELEASE from update1.FreeBSD.org... done.
Fetching metadata index... done.
Inspecting system... done.

The following components of FreeBSD seem to be installed:
kernel/smp src/base src/bin src/contrib src/crypto src/etc src/games
src/gnu src/include src/krb5 src/lib src/libexec src/release src/rescue
src/sbin src/secure src/share src/sys src/tools src/ubin src/usbin
world/base world/info world/lib32 world/manpages

The following components of FreeBSD do not seem to be installed:
kernel/generic world/catpages world/dict world/doc world/games
world/proflibs

Does this look reasonable (y/n)? y
```

###freebsd-update ################ ############################

######################

```
WARNING: This system is running a "MYKERNEL" kernel, which is not a
kernel configuration distributed as part of FreeBSD 9.0-RELEASE.
This kernel will not be updated: you MUST update the kernel manually
before running "/usr/sbin/freebsd-update install"
```

######################### GENERIC ######

################ ### ################################
/etc ################master.passwd # group#

##

##

```
# freebsd-update install
```

########################### ########(8) ############# /boot/GENERIC#

```
# nextboot -k GENERIC
```

##

############### GENERIC ##
############################## /boot/loader.conf ###### GENERIC ###############
###############

##################

```
# shutdown -r now
```

################# freebsd-update# ############freebsd-update ################################

```
# freebsd-update install
```

##

###################################

############################ # 23.2.3.2, ############## ########## #### ####

23.2.3.1. # ####### 9.# #########

freebsd-update ####### GENERIC ###### /boot/GENERIC############### /boot/kernel.old ## GENERIC
############### /boot/kernel#

GENERIC ######################### GENERIC
####

```
# mount /cdrom
# cd /cdrom/usr/freebsd-dist
# tar -C/ -xvf kernel.txz boot/kernel/kernel
```

############# GENERIC ###

```
# cd /usr/src
# make kernel __MAKE_CONF=/dev/null SRCCONF=/dev/null
```

freebsd-update ## GENERIC ###GENERIC

freebsd-update ### /boot/GENERIC ############### GENERIC#

23.2.3.2. ############

(########### ###### ##########, ####)# ################### ###################### ########### pkg upgrade ##### #### #### ##########/ ##########

####

```
# pkg-static upgrade -f
```

##########################

```
# portmaster -af
```

-G

############# freebsd-update ###########

```
# freebsd-update install
```

GENERIC ########## # 8, ## ####### ##

######## ####### ##############

23.2.4.

freebsd-update IDS ################## ################################### ### (######### ######### ######, ###)#

##

############# ##### ########/######### freebsd-update ########################## ###### kern.securelevel ### freebsd-update ################################ ### ### #### ### ###################### ### #### # 13.2.6, ####### ### ######

####################

```
# freebsd-update IDS >> outfile.ids
```

###256

###

```
# cat outfile.ids | awk '{ print $1 }' | more
```

```
/etc/master.passwd
/etc/motd
/etc/passwd
/etc/pf.conf
```

################################## /etc/passwd ######################### freebsd-update ######### ###################### /etc/freebsd-update.conf ## IDSIgnorePaths ###

23.3.

(####://###.#######.###/###/) ############## ####### ##########

############ ####### #### ########## ####### #######

################## ####### ####### (####://###.#######.###/###/##_##.####8/#####/##########/)#

23.3.1.

######## ####### ######### ####### ############## ### #### ####### ######## ########/####### ### #### ###

########## ### ##############

```
# svn checkout https://svn.FreeBSD.org/doc/head /usr/doc
```

##########################

#############

```
# svn update /usr/doc
```

########## /usr/doc ###################

################

```
# cd /usr/doc
# make install clean
```

############ /usr/doc ########## make#

```
# cd /usr/doc/en_US.ISO8859-1
# make install clean
```

############ /usr/doc ################

```
# make update
```

############ FORMATS ####

```
# cd /usr/doc
# make FORMATS='html html-split' install clean
```

################################## /etc/make.conf ##################### make#

####

DOC_LANG
: ################ en_US.ISO8859-1 #######

FORMATS
    ################ html, html-split, txt, ps ## pdf#

DOCDIR
    ############ /usr/share/doc#

######## ####### ####### make ###### ####.####(5)#

23.3.2. # ####

Based on the work of Marc Fonvieille.

############ ####### ############# #### ##################

- ################################
- ## #### ############################

<doceng@FreeBSD.org> ####### #### ########## ####### #### #### #### ### (####://###.##########.###/####/)#

########

- ####/############### ### #### ###########
- ####/################ ### #### #############
- ########### ###### ####/############### ########

################################

```
# pkg install hu-freebsd-doc
```

##

########## #### ######*lang*-freebsd-doc### *lang* ########### hu #######zh_cn #######

############# #### ####################

```
# cd /usr/ports/misc/freebsd-doc-en
# make install clean
```

(## http://www.FreeBSD.org #####) ##

####### #### ####### make ######

WITH_HTML
    ########## #### ## #### ################# article.html # book.html ####

WITH_PDF
    ############# article.pdf # book.pdf ####

DOCBASE
    ############## /usr/local/share/doc/freebsd#

########### ### #############

```
# cd /usr/ports/misc/freebsd-doc-hu
# make -DWITH_PDF DOCBASE=share/doc/freebsd/hu install clean
```

4, ########## #### ########## ##########/##########

```
# portmaster -PP hu-freebsd-doc
```

23.4.

####### ###################### # ##########

####################################

23.4.1. ##

########## # ####### ### ################## ########################## ########## #####

########## # ####### ## ## ####### ####### ########## ## ########## ################## ####

########## ##########

1. ########## ####### #####

2. ####### ########## ########## ####### ##################

3. ######################################

#####

##########

1. ## ########## # ########## ####### ## ########################## ########## ### #######

   ########## ################################

   ########## ####://#####.#######.###/#######/######## ################################### # ########## ####### ########## #####

2. ## ########## #### ##### ### ### # #.3.6, ########## #### ###### ########## #### head ##### ######## #####

3. ## ##################### ## # ###################### ###

   ## ########## ######## /usr/src/Makefile ### # 23.6, ##### ###### ###### ## ########## ### # ## /usr/src/UPDATING ##############################

4. ###### ########## ######################### ################# #######

23.4.2. ##

######### ########## ################################### ########## ###### ## #### ###### ########## ## ####### ####

####### ####### ########## ####### ###################### ##########

###############

###############

1. ## ############## ######### ############## ## ######################

   ## ### ################ ###### 9####### ########## ###############9 ######################## ################

   ############## ####://#####.#######.###/#######/######## ################################### # ############### ####### ############ #####

2. ##### ############## ### ## ####### ### ## ############## ###### (########) ###### ############## ####### ###.#######.###/######### #############

   ########### ####### ### ################## ### ################### ###.#######.###/######### stable/9#

3. ####### ############## ## # ##### /usr/src/Makefile ### # 23.6, ##### ###### ######## ############## #### ## /usr/src/UPDATING ##############################

23.5.

######### ####### ############### ###########

##

(#### #####) ######## /bin # /sbin

########## #### ### #### ##### ## ######## #######. ### ####, ## # cron ######, ####### ### svn ####### ##### ####### ### ##### ####### ## ### ######. ########## ## ### ######### ###### ### ######## ##### ###### ##### ## ######## ### ################ ### ### #### ######## #### ####### ### ##########. ## ## #### ## ######## ####### ## ######## ##### ## ########## ### ### ######### ####### ### ######### ## ### ### ## ### ######. ### ## ########## ###### ##### ########## ## ######### ## # #.3, ### ##########.

#######, ########## #### ###### ### ####### ### ####### ######## ###### ## ######.

23.6. ####

############### ####### # ############## # ############### ############################## ######

###############

23.1. ## ##### ##

1. ## ## ############### ##### ##

2. #### ############## # ############## ## ############## ##### (### #####)# ##################################

3. ## /usr/src/UPDATING ###################### ### ############## ##### ## UPDATING ############## UPDATING ##########

make world

########## make world################################## make world ########## #######

23.6.1.

23.5, ####### ##################

##

##

######

########## ##### ######################## ## ############### /usr/src/UPDATING ####################

##################

##

make ################################ #######

######### script ############################ /tmp############################ ## /var/tmp###### ##### ################# **exit**#

```
# script /var/tmp/mw.out
Script started, output file is /var/tmp/mw.out
```

23.2. ## #####

################################

1. ### ##### ######################## /usr/obj######## ##### ############################

```
# chflags -R noschg /usr/obj/*
# rm -rf /usr/obj
```

2. ############################ ############### /usr/obj#

```
# cd /usr/src
# make buildworld
```

3. ### /usr/obj ##ps # top # ##########

```
# make buildkernel
```

4. ## kern.securelevel ### 1 ## # ### ###### ### noschg ## #### (####)################## ####(8) #### kern.securelevel ####### #######(1) ################

```
# make installkernel
```

5. ######################## ###### ##################### ##### ####

```
# shutdown now
```

################## ### ########

```
# mount -u /
# mount -a -t ufs
# swapon -a
```

######## ################### ##### ### zroot#

```
# zfs set readonly=off zroot
# zfs mount -a
```

6. ######## ## ############### ######(1) ####

```
# kbdmap
```

7. ############## #### ######### (# ####(1) ###########)#####

```
# adjkerntz -i
```

8. #### ##### ################# /etc, /var ## /usr################## /etc ####### ################ installworld ########################### ####### ########### ########## installworld ########### ####### ################## # 23.6.4, ####### ##################

```
# mergemaster -p
```

9. # /usr/obj ### ##### ### #######

```
# cd /usr/src
# make installworld
```

10. ###########

```
# mergemaster -iF
```

11. ##################################

```
# make delete-old
```

12. ################### ##### #######

```
# reboot
```

13. ######## #### ############ # 4.5.3, ### ##### ### ###### # 23.6.5, ##############

```
# make delete-old-libs
```

##

23.6.2.

#####.

Makefile ####### ## /usr/src ######### ### ### ######## #### ######## ####### ###### ## ##### ### ### ##### ## ##### #### ###### ## #####.

make ### ######### ## ####.####(5) ### #### ###### ######## ### ######## ## /usr/share/examples/etc/make.conf. ### ####### ##### ### ##### ## /etc/make.conf #### ####### ### ### make #### ### ###### ########. ##### ####### #### ###### ##### #### make ## ####, ######### ######### ############ #### ### ##### ##########, ######### ###### # ########, ## ######## ### ####### ######### ######. ####### ## #### ######## ### #### ############ ### ########## ########## #######. #### ### ######## ## #### ######### ### #### ## #### #### ### ######## #### #### ###### ### # ########## ## ########## ### ######.

/etc/src.conf. ###### /etc/make.conf, ### ######## ## /etc/src.conf #### #### ###### #### ### ####### ######### ###### ###### ## ##### #####. ############ ## ### #### ####### ######### ### #### #### ### ##### ## ###.####(5). ## ######## ##### ######### ######### ######## ###### ####### ### ##### #######. ######### ##### ### ########## ## ###### ############.

23.6.3.

make ## ## #######:

```
# make -x -DVARIABLE target
```

#######, *-x* ## ## ###### ###### ## make. ##### ## ####(1) ### ######## ## ### ######### #######.

########, ####### ### ######## #### #### -D*VARIABLE*. ### ######## ## ### Makefile ## ########## ## #########. ##### ### ###### ## ### ## /etc/make.conf ## #### ### ## ######### #### ##### make. ### #######, #### ######## ######### #### ######## ######### ###### ### ## #####:

```
# make -DNO_PROFILE target
```

/etc/make.conf:

```
NO_PROFILE=    true    #    Avoid compiling profiled libraries
```

target ##### make #### ## ## ### ### Makefile ####### ### ######### #######. #### ####### ### #### ## ### ##### ####### ## ##### ### ### ##### ######### ## ####### ### ###### #### # ###### ## #########.

#######. #####, ## ###### ### # ##### #### #### ### ###### ### ########## ## # ####### ######. ####### ## ####, buildworld ### ## ###### ### ## # ####### ####### ## ########## ####. ## ## ##### ########### #### installworld ## ### ## #### ## ########### ####, ######.

########, ## ###### ### ###### ## ## #### ## ####### ######## ######## ## # #######, ## ######### ## # 23.7, ########.

-j ##### #### ##### make ## ##### ####### ########### #########. ##### #### ## ### ######### ####### ## #/####### ###### #### #########, #### ## ###### ## #### ###### ### ### ######### ########.

#######, ### ### ######### ####### ## #### ## ## 4 ######### ####### ## ### ### ####. ######### ######## ###### ## ### ####### ##### ##### #### ######### ##### ### #### ########### #######.

```
# make -j4 buildworld
```

#######, ### ###### ####### 6 ### 10 ## ### ### #### ##### ###### ##.

##

make buildworld, ####### ### #### ######### ## make installworld. #######, -j #### ##### ## #### #### installworld.

#######, ## #### ####### ### ####:

```
# make -DNO_PROFILE buildworld
```

####### ### ####### ####:

```
# make -DNO_PROFILE installworld
```

#########, ### ###### ####### #### ### ## ####### ######## ######### #### #### ### ##### ###### ### make buildworld #####.

23.6.4.

Contributed by Tom Rhodes.

####### ######## ### ###########(8) ###### ###### ## ### ## ########### ### ########### ####### ### ############# ##### ## /etc, ### ### ############# ##### ## /usr/src/etc. #### ## ### ########### ######## ### ####### ### ###### ############# ##### ## ## #### #### ##### ####### ## ### ###### ####.

mergemaster, ## ## ########### ## ##### #### ### ######## /etc ######### ####. ####### -R ##### #### # ######### #### ### -p ##### ######### ##### ### ### ########## ## #####:

```
# cp -Rp /etc /etc.old
```

###, mergemaster ###### # ######### #### ###########, #### / ####, ### ######### ## #### ####### ###### ############# #####. ##### ##### ### #### ######## ## ### #### ######### ######### ## ### ######. ##### #### ###### #### ## ##### ## ####(1) ######, #### ### + #### ########### ##### ## ######## #####, ### - ############ ##### #### #### ## ###### ####### ########## ## ######## #### # ### ####. ##### ## ####(1) ### #### ########### ##### ### #### ########### ### #####.

####, mergemaster #### ####### #### #### #### #######, ### ####### ####### ##: ###### ### ### ####, ######## ## ## ### ######### ####, ####### ### ######### #### ## ### ########## #####, ##### ### ######### #### #### ### ######### ######### ####, ## #### ### ####### #####.

######## ## ###### ### ######### #### #### #### mergemaster ## #### ### ####### #### ######### ### ## ###### ### ### ########. #### ###### ## ### ###########. ## ### #### ## ### ####, #### ? ## ### mergemaster ######. ## ### #### ######## ## #### # ####, ## #### ## ######### ##### ##### ### ##### ##### #### #### ##### ####.

######## ## ####### ### ########## ######### #### #### ####### ### ####### #### #### ### ### ###. ### #### ########## #####, #### ## ### #### ######.

######## ## ##### ### #### #### ####### # #### ######, ### ### ######## ## #### #####. ### ##### ### ## ###### ## ######### #### ##### #### ## #### ## ### ######, ### ######## ##### #### #### ## ###### # ######## #######. #### ### ##### ### ######## #### ## ####, # ####### ### #### ######## ### # ####### ######## #### ### #####. ### ##### ###### #### ## # #### ########## ## #### #####, ##### ### #### ## #########. #### ###### ## ########### #### ### ##### ##### ######## #### #### ######## ## ### ####.

######## ## #### ### ####### ##### #### ######### ### #### ###########.

mergemaster ## #### #### ### ###### #####, ## #### ###### ### ##### #######. ## ### ###### ## ####### ### ######## #### ### #### ###### ## #### ## ###### ## ###### ######### ######### #####.

23.6.5.

Based on notes provided by Anton Shterenlikht.

#########, ##### ### ##### ######## ########### ###### ########. #### ### ## ####### ############# ## ########## #########, ### ####### ###### ## ### ####### ### #######, ## ## ### ####### #### ### ###### ########. ##### ######### #####, #########, ### ########### ###### ## ####### #### ######## ### ######. #### ####### #### ### ###### ## ### ######### #### ### ##### ##### #### ## ########## ##### ## ### ####### ### ###### #####. ############, ## ### ### ####### ### # ######## ## ######### #####, ### ###### ###### ## ####### ## ### ##### ####### ## #### ## #### ### ## ####### ####### ###### ## ### ### #######. #####, ###########, ### ######### ##### ### ########## ######## ### ###### ## /usr/src/ObsoleteFiles.inc. ### ######### ########### ###### ## #### ## ###### ######## ##### ###### ### ###### ####### #######.

make installworld ### ### ########## mergemaster #### ######## ###########, ##### ### ######## ##### ### #########:

```
# cd /usr/src
# make check-old
```

#####, #### ### ## ####### ##### ### ######### #######:

```
# make delete-old
```

####. ## #### ### ###### ### ### ### ###### ###### ##### ##### #############, ### BATCH_DELETE_OLD_FILES:

```
# make -DBATCH_DELETE_OLD_FILES delete-old
```

yes:

```
# yes|make delete-old
```

#####. #### ## ########## #### ### ### #########. ## #### #####, ### ########, #####, ## ######### #### #### ### ### ####### #### ## ## ########## ###### make delete-old-libs ## ########.

######### ### ######## ###### ####### ############ ####### ########/###### ### ########/###############.

######## ###### ######### ### ######## #### ##### #########, ####### ######## #### #####:

```
/usr/bin/ld: warning: libz.so.4, needed by /usr/local/lib/libtiff.so, may conflict with libz.so.5
/usr/bin/ld: warning: librpcsvc.so.4, needed by /usr/local/lib/libXext.so, may conflict with librpcsvc.so.5
```

########, ######### ##### #### ######### ### #######:

```
# pkg which /usr/local/lib/libtiff.so
  /usr/local/lib/libtiff.so was installed by package tiff-3.9.4
# pkg which /usr/local/lib/libXext.so
  /usr/local/lib/libXext.so was installed by package libXext-1.1.1,1
```

#########, #######, ### ######### ### ####. ## ######## #### #######, ##########/########## ### ## ####. ##### ### ##### ### ######## ### ## ####### ### ### ### #########, ###### ### ### ######### ##### ### ######### #######:

```
# make delete-old-libs
```

#####, ## ## #### ## ######## # ########## ##### ## ### ######. ### #######, ## /etc/magic ### ############ ######## ## #### ## ### ######## ## ##### ## /etc, file #### #### #######. ## ### ####, ###:

```
# cd /usr/src/usr.bin/file
# make all install
```

23.6.6.

############ #####?

######. ### #######, ## ### #### ##### ### ######### ##### ## ##### #######:

```
src/games/cribbage/instr.c
src/games/sail/pl_main.c
src/release/sysinstall/config.c
src/release/sysinstall/media.c
src/share/mk/bsd.port.mk
```

#####. #######, ## #### ### ########### #### ########### ### ### make all install. ### ## ######### ##### #######, #### ## src/lib/libc/stdlib, ######## ########## #####.

#########. ###### #### ####### ##### ###### #### #### ######## ### ### ######## ## #### ### ### ############. ## ### ####### ## ### ##### # #### ##### ## ######## ### ######## #### ### ######## ############## ## ###############.

########## 11 (#####) #######?

#######. ######## ##### ## ## ######### ### ## ###### #### ########, ########## ######. # #### ######### ## # ######## ##### ## #### #### ## ######### ### ## #### ## # ######### ##### ## ### #######.

#####, #### ### ### ########## ## ### #######, ######## #### ###, ## ######### ##### ######### ## #######.

########## /usr/obj?

#####. ########, ### ## ### ##### ##### ## ### make buildworld ######## ## ## ###### #### ######### ### ##### ######. ######## /usr/obj ###### #### ######## ##### ###### #####, ### ### ######## ##### ## # ############## 2## ## #### #####.

##########?

######. ## #######, make buildworld ###### ### ###### ## ######### ##### ### ### ###### #########. ##### ##### ### ######### ### #### #########, #### ## ######## ##########, ### ### ######### #####. ### #### ## ### ###### ## #### ######## #### ### ### ###### #####.

#####, ## ## ###### #### ## ### ##### ######## ## #### #### ### #### ### #### ## ### ######## make buildworld:

```
# cd /usr/src
# make -DNO_CLEAN all
```

#######:

```
------------------------------------------------------------
Building everything..
------------------------------------------------------------
```

make buildworld ######, ## ## ######## ###### #### ## ## ##.

#########, ## ## ###### ###### ## ## #### #### ##### ### ## ####### ### ##### #### #######.

####### ##### ####?

####### ####### ### ##### ## ### ##### ##### #######. ### #######, ### ###### ####### ### ## ### #### ########## ####. #######, #### #### ####### ##### #### ###### ###### ## ### ###### ##### ### ####### ## ########.

####### #### ###### ###### ## ### ### ## ### ######## ### #### # ##########. ######## ####### /usr/src ### /usr/obj ## ######## #### #######. ## ########, ##### ### #### ####### ## ######## ##### ## ######## #### ##########. #### ######## /usr/src, ### noatime ##### ######## ### #### ###### #### ######### ### #### ###### ####. ## /usr/src ## ### ## ### ### #### ######, ######## ########## /usr #### noatime.

/usr/obj ### ## ####### ## ######### #### async ## #### #### ###### ###### ##############. ### ##### ######### ##########, ### ### #### ## ####### ## ### #### # ### ####### #####. #### ###### ###### ## ## ######### ########, ### ### ####### # ######## ########## #####.

##

#######. #### #### ######, ##### ## ## ######### ###### ####, ###### ##### ####, ### #### ###### #### ## ## ## ############# ##### #### ### ####### ########.

/usr/obj ## ### #### ######### ## #### #### ######, #### ## ### # #######. ## ### #### #####, ######## #### ## ### #### #### ######, ###### #### ##### ### ######## ####### ###### ######## #### ######.

###_#######=##### ## /etc/make.conf.

-j*n* ## ####(1) ## ### ######## ######### ## ########. #### ####### ##### ## #### ####### ### ############### ########.

##########?

#####, #### ########## #### #### ### ########## ### ## ########## ##### #### ####### ######:

```
# chflags -R noschg /usr/obj/usr
# rm -rf /usr/obj/usr
# cd /usr/src
# make cleandir
# make cleandir
```

###, make cleandir ###### ###### ## ### #####.

####, ####### ### ##### #######, ######## #### make buildworld.

#######, #### ### ##### ### ### ###### ## uname -a ## ####### ####### ######### ####### ####. ## ######## ## ###### ##### ######### ##### ### #####!

23.7.

Contributed by Mike Meyer.

####, ## ## # ##### ## #### #####, ####### #########, ### ### ###### ## #### #### ###### ######## ### ####### ### ####### ##########. ### ######## ## ## #### ### ####### ## #### ## ### ####, ##### ### #### ## ### ######## ##### #### #### ### ###. #### ####### ######## # ###### ## ##### ##. ### #### ########## ##### ##### ###, ##### ## # 28.3, ####### (###)#.

#####, ######## # ### ## ######## ##### #### ### ### #### ### ## ########, ##### ## # ##### ###. #### ####### ### #### # ###### ######, ### #### ### ### #### ######## ########. #### #### ###, ###### # ####### ## ## ### ##### ####### #### ### ##### ### ###### ### ##### ##. #######, #### ## # #### ####### #### ### ########## ##### ### ## ### make buildworld ### make buildkernel.

#######, ##### #### #### ######## ####### ###### #### ### ### #### ##########. #### #### ## # ####### #### ### ###### ## ## #### ### ## ######## ###### ## ####. ## ### ## ### ##### #######, ### #### ### ##.

/usr/obj ### /usr/src #### ### ##### ####### ### ###. ### ######## ##### ####, /usr/src ###### ## ## ### ##### #######, ### ### ####### ## ### ####.

/etc/make.conf ### /etc/src.conf ## ### ### ######## ## ### ##### ### ##### #### ### ##### #######. #### ##### #### ### ##### ####### #### ##### ### ### ##### ## ### #### ###### #### ### ####### ## ### ##### ### ## ##### ## #######. ####, #### ##### ####### ###### #### ### ###### #### ### #### KERNCONF ## /etc/make.conf, ### ### ##### ####### ###### #### #### ### ## ### KERNCONF, ####### ### ### ###### #####. ### ##### ####### #### #### ### ###### ############## ##### ### #### ####### ## ### /usr/src/sys/*arch*/conf.

#######, ##### ### ###### ### ##### ## ######### ## # 23.6, ##### ######, ### ## ### ####### ######## ## ### ##### #######. #######, ####### ### ##### ###### ## ### #### #######. ## ### #### #######, ##### /usr/src ### /usr/obj ### ###. ####, ### shutdown now ## ## ## ########## #### ## ##### ## ####### ### ### ###### ### ##### ### ### mergemaster ## #####. #### ####, ###### ## ###### ## ###### ########## ##########.

########, ### ### #### ######### ## ####### ### ### ######## ## #### ## ### ##### ######## ## ### ##### ###.

####. ### ##### #### ## ## ##### /usr/ports ### ### ## ### ### ######## ## ### ##### ###. ## ######### /etc/make.conf ## ##### #########, ### DISTDIR ## # ###### ###### ######### #### ## ######## ## ######### #### root ## ###### ## ## ### ### #####. #### ####### ###### ### WRKDIRPREFIX ## # ##### ##### #########, ## ##### ### ## ## ##### #######. ##########, ## ### ##### ###### ## ## ##### ### ########## ######## ## ### ######## ## ### ##### ###, ### PACKAGES ## ### ##### ###### ## # ######### ####### ## DISTDIR.

24.

Written by Tom Rhodes.

24.1.

######, #### ##### ## ####### #######, ### ######### ## ###™ ## # #### ### ######## ########## ########## ## ########## ### ############## #######. ## ######## ## ########## ########## ########, ###### ### ## #### ## #### ########## ### ##### ########## ######## ## #### ### ####### ###### ### ## ######## ########.

####, #### ## ########## ##### ## ######## ### ########## ###### ######. ## ### #### ## #### ## ### ########## ####### ## #### ######### ## ### ############. ##### ### ###### ##### ### ######### ##### ### ###### # ########, ######## #### ## ######### ##### ######### ##### ## ######## #####.

######. ######## ###### ###### ##### ## ####### ######## ######## ####### ### ######## ######## ##### ### pid ########, ### ## ###### ###### ###### #### ######## ######## ### ##### #######. #### #####, #### ## #########/################ ### ####/###56 #### # ###### ###### ## ###### ###### ######. ######## 10.0######## ### ########## #### ######## ###### ########, ### ## ## ### ########## ########## #####. ## ##########, ## ## ######## ## ##### ###### ########.

DTrace Guide.

##########

- #### ###### ## ### #### ######## ## ########.
- ########## ######## ### ########™ ###### ############## ### ### ### ######## ## ########.
- ### ## ###### ### ### ###### ## ########.

##############

- ## ####® # ######## ## (# 3, ######## ##)#
- #### #### ########## #### ######## ### ### ## ######## ## ######## (# 13, ###).

24.2.

########™, ########## ## #####. ### ######## ########## ## #### ## ########, ###### ## ########## ## # ### ## ###### ######## ### ###### ### ### ## #### ##### ### ######## ### ######. ## #### ### ## ### ######### ########:

```
# kldload dtraceall
```

######### #### ######## 10.0########, ### ######## ### ############## ###### #### dtrace ## ###.

######## #### ### DDB_CTF ###### ###### ## ###### ######## ### ######## ### #### #### ###### ######## ### ### ###### ######. ### ## ### ########™ ######## # #### ###### ##### ############ # ######## #### ## ######### ########## ######## ## ##### ### ### ######### #####. ### #### ## ##### ## ######## ## ### ctfconvert ### ctfmerge ##### #####. ### ctfconvert ######## ###### ##### ### ##### ######## ######## ## ### ######## ### ctfmerge ###### ### ### ######## #### ######## #### ###### ########## ## ###### #########.

#######™. #### ####### ## ### dtmalloc ########, ##### ###### ####### malloc() ## #### ## ### ####### ######. #### ## ### ######### ##### ## #######™, #### ## cpc ### mib, ### ### ####### ## #######. ##### ### ###### ## ###### ######## ## ########. ########, #### ## ### ######### ######### ## #### ######### ####### ### ### ##########, ## ### ##### #### ##### ###### #### ######### ######## #####. ####, # ####### ####### ## #######™ ### ## ### ### #### ########## ## #######, ### #### #####.

###########, #### root ### ### ###### ## ########. #######™ ### # ### ### ##### ######## ###### ##### ## ### ### ##### ## ########. ## ####, ### /dev/dtrace/dtrace ## ######## ####### ## root.

(####) #######. ## #### #### ####### ## ########, ### /usr/src/cddl/contrib/opensolaris/OPENSOLARIS.LICENSE ## #### ## ###### ## http://opensource.org/licenses/CDDL-1.0. ##### # ####### ###### #### ###### ####### ## ### ########, ### #### ## #### #### ### ####### ### ########### ## ###### #### ## ### ######## ### ######.

24.3. ## ######

9.2 ### 10.0, ###### ####### ## ##### #### ### GENERIC ######. ##### ## ####### ######## ## ####### ## ### ###### ## ########## ####### ## ###### ####### ###### ### ### ######### ##### ## # ###### ###### ############ #### ### ######### ### ###### ##### ### ############ ## # 8, ## ####### ##:

```
options         KDTRACE_HOOKS
options         DDB_CTF
makeoptions DEBUG=-g
makeoptions WITH_CTF=1
```

###64 ############ ###### #### ### #### ####:

```
options         KDTRACE_FRAME
```

###. ##### ###### #### #### ######## #### ######, ##### #### ## ######## ######## ### ######## ######## ########.

######, ## ### ###### ###### ######## #### #### ###### ##### kldload dtraceall, ### ###### #### #### ######## ### ### #### ##### ## ### ###### ######## ### ######## ######### ######## ## ksh. #### #### #### ### ######/###93 ######## ## #### ## #########. ## ## #### ######## ## ### ##### ##### ##### ######/##### ## ######/####.

#######, ######## ### ######## ###### ########, # ########## ## ########## ####### ### ########## ###### ###########. ##### ### ######## ## ##### #### #####, ######, ### #####, ### # ### ####. ######## 10 ######## # ### ## ##### ######## #### /usr/share/dtrace. ## ##### ######## ########, ## ## ######## ### #### ###### #######, ### ### ########/############## ######## ## ####.

##

/usr/share/dtrace #### #### ############ ###### ## ########. ### ### ## ### ######## ##### ## ### ###### ######## #### #### ##### ## ######## ### #### ######## ### ######## #### ###### ## ##### ### #### ## #### ## ########.

######. #### ######## ## ###### ### # ######## ### ## ## #### ######## ## #++. ## ## ##### ########## ## ### ######## ## ###### ### ##### ## #### ########. ## ## ############ ######### ## http://wikis.oracle.com/display/DTrace/Documentation.

24.4. ##

######, ## ############### ######, ##### #### ##### ## ########## #### ## ######. ######## ### ######### ### # ##### ## ###, ### ########## ###### ## ########. ### #######, ## ###### ### ##### #### # #### ## ######, # ####### ## #######, ## # #### ## #### ## ########. ### ###### ##### ## ## ### #### ########## ## ## ###### ####### #########. ### ####### ### ####### ## ####### ######### ###### ###### ## ##### ########## ### ## ############# ####### ### ########## ## ######### ######.

######, ### ############# ### ####### ### ######### #######:

```
# dtrace -l | more
```

ID, # PROVIDER (###### ## ###), # MODULE, ### # FUNCTION NAME. ##### ## ######(1) ### #### ########## ##### #### #######.

#######: ### hotkernel ### procsystime #######.

hotkernel ###### ## ######## ## ######## ##### ######## ## ##### ### #### ###### ####. ## #### ####### ###### ####### ## ### #########:

```
# cd /usr/share/dtrace/toolkit
# ./hotkernel
Sampling... Hit Ctrl-C to end.
```

##########, ### ### ####+# ### ########## ## #### ### #######. #### ##########, ### ###### #### ####### # #### ## ###### ######### ### ###### ##########, ######## ### ###### ## ########## ##### ## ####:

```
kernel‘_thread_lock_flags                2   0.0%
0xc1097063                               2   0.0%
kernel‘sched_userret                     2   0.0%
kernel‘kern_select                       2   0.0%
kernel‘generic_copyin                    3   0.0%
kernel‘_mtx_assert                       3   0.0%
kernel‘vm_fault                          3   0.0%
kernel‘sopoll_generic                    3   0.0%
kernel‘fixup_filename                    4   0.0%
kernel‘_isitmyx                          4   0.0%
kernel‘find_instance                     4   0.0%
kernel‘_mtx_unlock_flags                 5   0.0%
kernel‘syscall                           5   0.0%
kernel‘DELAY                             5   0.0%
0xc108a253                               6   0.0%
kernel‘witness_lock                      7   0.0%
kernel‘read_aux_data_no_wait             7   0.0%
kernel‘Xint0x80_syscall                  7   0.0%
kernel‘witness_checkorder                7   0.0%
kernel‘sse2_pagezero                     8   0.0%
kernel‘strncmp                           9   0.0%
kernel‘spinlock_exit                    10   0.0%
kernel‘_mtx_lock_flags                  11   0.0%
kernel‘witness_unlock                   15   0.0%
kernel‘sched_idletd                    137   0.3%
0xc10981a5                           42139  99.3%
```

#######. ## ### #### #######, ### ### ###### #### -m:

```
# ./hotkernel -m
Sampling... Hit Ctrl-C to end.
^C
MODULE                                  COUNT   PCNT
```

```
0xc107882e                                1   0.0%
0xc10e6aa4                                1   0.0%
0xc1076983                                1   0.0%
0xc109708a                                1   0.0%
0xc1075a5d                                1   0.0%
0xc1077325                                1   0.0%
0xc108a245                                1   0.0%
0xc107730d                                1   0.0%
0xc1097063                                2   0.0%
0xc108a253                               73   0.0%
kernel                                  874   0.4%
0xc10981a5                           213781  99.6%
```

procsystime ###### ######## ### ###### ### ###### #### #### ##### ### # ##### ####### ## (###) ## ####### ####. ## ### ######### #######, # ### ######## ## /bin/csh ### #######. ####, procsystime ### ######## ### ######## ####### ##### # ### ######## #### ##### ## ### ##### ########### ## csh. ##### ### ### ####### ## #### ####:

```
# ./procsystime -n csh
Tracing... Hit Ctrl-C to end...
^C

Elapsed Times for processes csh,

      SYSCALL          TIME (ns)
      getpid              6131
    sigreturn             8121
        close            19127
        fcntl            19959
          dup            26955
      setpgid            28070
         stat            31899
    setitimer            40938
        wait4            62717
    sigaction            67372
  sigprocmask           119091
 gettimeofday           183710
        write           263242
       execve           492547
        ioctl           770073
        vfork          3258923
   sigsuspend          6985124
         read       3988049784
```

#####, ### read() ###### #### #### ### #### #### ## ########### ##### ### getpid() ###### #### #### ### ##### ###### ## ####.

##.

####### ##################################

- ####
- ### ######## ###
- ####
- #######
- ###
- #########

#################### ############################## ####### ########

####

25. #### 443
25.1. ## 443
25.2. ####### 443
25.3. ### 446
25.4. #### 449
25.5. #### 452
25.6. #### ####### 455
26. ### 461
26.1. ## 461
26.2. ## ### 461
26.3. ### ###### 467
26.4. ####### ### (#####) 470
26.5. # ### ## ### (#####) 471
27. #### 475
27.1. ## 475
27.2. #### 475
27.3. ######## ### 476
27.4. ########## 479
27.5. #### 480
27.6. #### 482
27.7. #### 484
27.8. ######### 484
27.9. #### ## 485
27.10. ######### 486
27.11. ## ######### 492
27.12. ## ######## 493
28. ##### 495
28.1. ## 495
28.2. ##### ##### 495
28.3. ###### (###) 498
28.4. ###### (###) 502
28.5. ######### (####) 513
28.6. ######## (####) 517
28.7. ###### (###) 520
28.8. ###### #### ### 534
28.9. ###### (###) 538
28.10. #########® #######® ########## (#####) 539
28.11. ### #### 541
28.12. ##### ######### # ###### ## 543
29. ### 547
29.1. ## 547
29.2. ##### 547
29.3. ## 549
29.4. #### 561
29.5. ######## (###) 571
30. ###### 583
30.1. ## 583
30.2. ###### 583
30.3. #### 587
30.4. ### #### 604
30.5. ## 604
30.6. ## 611
30.7. #### ########## ##### 616
30.8. ### ##### 620
30.9. ###6 623
30.10. ######## (####) 627

30.11. ##### 630

25.

25.1.

####® ####### ####® ################################ 10 ##################################### ####### ##########

##########

- ######## ####### ###
- ###############
- ################# ####### ###
- ##### ####### ## ####### ###

##############

- #### ##########
- ## ####### ######
- ###### ####### #############

25.2.

##############:

###
(###) ## ### #### ## ##### #### ## ###########.

###
(###) ## ### ## ### ######### ## # ###### #############. ## ####### ##### ## # ########.

###
(###) ## ### ##### ######## ## # ###### #############. #########, ## ## # ##### ## ###### ########.

###232
###############. ## ### ##### #### ####### ## ####232.

#####, #### ####### #### ### ### ### #### ####. #### ###### ## ### ###### ## ########## ##### ########### #### ## # ###### ## ####, ##### ### ## ### ####### #### ## ###.

######, # ###### #### ## ### ######## ### ### ###### ##### ## ####### ## ### ###### ###### ### ######. ##### ### ### ####### ######## #### ###### ######## ### ####### ### ###### #### #### #######.

25.2.1.

######. ### ### #### ###### ##### ### ########## ###### ### ######## ###232 ######. ### ############## ### ### ######## ###### ######## ### #### ## ##### ########.

#########. #### #### ########## # ######, #### ### ######## ######## ########## ## ## 25.1, ####232# #####. # ######## ###### ##### ###### ### ## ### ###232# ######## ######## ########. ### ########, ### ############ ##### ### ## ### ### ## ### ##### #### ## ### ############ ##### ### ## ### ##### ###. #### ## ### #### ## ##### #### ## ######## # ##### ## ### ######## ######, ### ## #### ########## ### #### #########.

###. ### ######### ### ## ###### # ###25 ## # ###9.

25.2, ####25 # ###25 ########## ##, ## 25.3, ####9 # ###9 ########## ##, ### ## 25.4, ####9 # ###25 ########## ##. ##### ### ######## ##### ### # ################ ### 1 ## ### 1 ########## ######## ####, ## ## ##### ########. #### ######### #### ##### #### #### 2, 3, ### 7, ##### ###### ######## ######### ##############. #### ## #####, ##### ## ### ############# ### ### ########.

25.1. ###232#

##	#####
##	######## ####
##	########## ####
###	#### ######## #####
###	#### ### #####
###	#### ######## ######
##	###### ######
###	######## ## ####
###	##### ## ####

25.2. ###25 # ###25 ##########

##	## #		## #	##
##	7	######## ##	7	##
##	2	######## ##	3	##
##	3	######## ##	2	##
###	4	######## ##	5	###
###	5	######## ##	4	###
###	20	######## ##	6	###
###	20	######## ##	8	###
###	6	######## ##	20	###
###	8	######## ##	20	###

25.3. ###9 # ###9 ##########

##	## #		## #	##
##	2	######## ##	3	##
##	3	######## ##	2	##
###	4	######## ##	6	###
###	4	######## ##	1	###
##	5	######## ##	5	##
###	6	######## ##	4	###

##	## #		## #	##
###	1	######## ##	4	###
###	7	######## ##	8	###
###	8	######## ##	7	###

25.4. ###9 # ###25 ##########

##	## #		## #	##
##	2	######## ##	2	##
##	3	######## ##	3	##
###	4	######## ##	6	###
###	4	######## ##	8	###
##	5	######## ##	7	##
###	6	######## ##	20	###
###	1	######## ##	20	###
###	7	######## ##	5	###
###	8	######## ##	4	###

##

###, ## ## ####### ########### #### ### ##### #### ######## ### #### ## #### ## ##### ######### ### # #### #### ## ### ##### ###### ###.

########. ####### ##### ## ###### ##### #####. ###### ########## ## ########## # #####, #### #### ## #### ### ### ##### ## ### ######## ### ## ### ####### ######.

###25 #####. ######## ######### ### #### ###25 ## ###9 #####. # ######### ###### #### ### #### ###12 ## ###45/ #####. ### ### ############# #### ########## ### ######## ### ############## ## ### #### ## #### ## ######## ###### ### #### ## ####.

#######, #### ###### #### ## ######## ####### ## ##### ## /dev. ##### ### ### ######### ##### ## #######:

- ####### ##### ### ##### /dev/ttyu*N* ##### *N* ## ### #### ######, ######## #### ####. ## # ######## ## ######### ## ### ##### ###### #### (COM1), ### /dev/ttyu0 ## ##### ## ### ########. ## ### ######## ## ## ### ###### ###### #### (COM2), ### /dev/ttyu1, ### ## #####. #########, ### ####### #### ## #### ### #########. ####### ##### ####### #### ### ###### #### ###### ### ##### ####### ####### ###### ## #### #########.

- ######## ##### ### ##### /dev/cuau*N* ## ####### ######## 10.# ### ###### ### /dev/cuad*N* ## ####### ######## 9.# ### #####. ######## ##### ### ####### ### #### ### #########, ### ### #### ### ######. ### ######## #### ### ## #### ## ### ###### ##### ## ### ######## #### ### ####### ### ##### ####### ####### ######.

####### #### ######## ############## ####### (/dev/ttyu*N*.init ### /dev/cuau*N*.init ## /dev/cuad*N*.init) ### ####### ####### (/dev/ttyu*N*.lock ### /dev/cuau*N*.lock ## /dev/cuad*N*.lock). ### ############## ####### ### #### ## ########## ############## #### ########## #### #### # #### ## ######, #### ## crtscts ### ###### ##### ### RTS/CTS ######### ### #### ########. ### ####### ####### ### #### ## #### ##### ## #####

##########. ##### ## #######(4), ###(4), ### ####(1) ### ########## ## ######## ########, ######## ### ############ #######, ### ######## ######## #######, ############.

25.2.2.

#######, ######## ######## #### ###### ##### ##### ### ######## ##### ## COM1, COM2, COM3, ### COM4. ######## #### ######## #### ########## ###### ######### #####, #### ## ### ######### 1008 ### 2016, ## #### ## #### ########## ########## ##### #### ## ##### #### ## #########. ########, ### ######## ###### #### ##### ### ### ######## COM #####.

#####, #### ### ###### #### ######## #### ##### #### uart:

```
# grep uart /var/run/dmesg.boot
```

#####, ########## ######## ### ## ##### ## /boot/device.hints. #### #### ######## ######## hint.uart.0.* ######## ### COM1 ### hint.uart.1.* ######## ### COM2. #### ###### # #### ##### ### COM3 ### 0x3E8, ### ### COM4 ### 0x2E8. ###### ### ######### ### 5 ### COM3 ### 9 ### COM4.

#/# ######## #### ## ### ####, ######## ### ###### ####. ##### ######## ########## ### ######## ### ### ######## #### ## COM2:

```
# stty -a -f /dev/ttyu1
```

########## ############## ## ###### ######## ## ########## ## /etc/rc.d/serial. #### #### ######## ### ######## ######## ## ###### ########. ## ###### ### ######## ### # ######, ### stty. ## #######, ### ######## ######## ### ## ###### ##### ### ###### ## ###### ### #### ### ###### ## ########, ## #### #### ## ### ######## ###. ## ############ ###### ### ######## ###, #### ### ###### ### ######## ## ### ############## ######. ### ########, ## #### ## CLOCAL ####, 8 ### ##############, ### XON/XOFF #### ######## ### ttyu5, ####:

```
# stty -f /dev/ttyu5.init clocal cs8 ixon ixoff
```

###########, #### ########### ## ### ######## ######. ### ########, ## #### ### ##### ## ttyu5 ## 57600 ###, ####:

```
# stty -f /dev/ttyu5.lock 57600
```

###, ### ########### #### ##### ttyu5 ### ##### ## ###### ### ##### ## ### #### #### ## ##### #### 57600 ###.

25.3.

Contributed by Sean Kelly.

######### ######## # ########## ### ######## ### ## ###### # ######## ###### #### ### ## ### ########## ######## ## ## # ######### ########. #### ######## ######### ### ## ### ######### #### ########.

####® ######## ### ### #### ########. ########, ##### ###### ## ### ### ######## ######## ######### #### #### ######### ## ### ########## ###### #####.

####®##### ######### ###### #####, ######### ########. ## ##### # ######## ######## ## ## ###### ###### ####, # #### ### ### ## ### ### ### #### ######## #### ### ######## ## ### ## ### ######## ## ## ## xterm ######.

######. ## ##### ##### ######## ### ## #### ## # ######## ##### #### # #### ######## ######## ######## ########. #### ### #### #### ##### ######### ## # ######## #### ######## #### # ######## ############## ######.

####### ######## ##### ##### ## #########:

#########

#####. #### ### ###### ###### ####### #### #### #### ###### ############# ##### ## #######, ####, ### ####### ####. ## ######## ### ## ### ## ##### #######. #######, #### ######### ####### ## # ######## #### #### ### ###### ########.

#############, ### #### ##### ### #### #### #### #### #### #######. #### ######## ######### ### #### ####### ########, ### #### ####### ######## ######## ### #### ######### ## ##### ######## ########.

############.

######### ###### ## #########

#######, ####, ### ####### ####, ### ##### ######## ### ## # #### ########. ### #### ## ###### ## ### ###### ##### ### #### ######## ######### ######## ## ### ## ### ########.

######. ### #######, ## ### #### ## #### ####### ## ### ####### ######## #######, ####### #### ### ## #### ######### #### ## ### #### #### #### # #### ######## ######## ######## ###### ## ## # ######## ## ### ####### ######.

##########: ##(1) ### ###(1).

#######, ## ######## #### # ###### ###### #### #### ####### ## ### ###### ########## ## ####### ######:

 # cu -l *serial-port-device*

####### *serial-port-device* #### ### ###### #### ## ### ######### ###### ####. ##### ###### ##### ### ###### /dev/cuau*N* ## ####### ######## 10.# ### ###### ### /dev/cuad*N* ## ####### ######## 9.# ### #####. ## ###### ####, *N* ## ### ###### #### ######, ######## #### ####. #### ##### #### COM1 ## /dev/cuau0 ## /dev/cuad0 ## #######.

########## ######## ### ######### ####### ### ##### ##########, #### ## #####/#######.

#########

#########. ####### ## ########## ## # ###### ####, #### ####### ####### ## # ######## #### ########. ####### ## ##### ######### ## ##### #### #############, #### ### ####### ### #### ###########.

#####, ##############, ## ### ## # #########.

25.3.1.

########. ## ####### #### ### ###### ########## ### ###### #### ## ##### ### ######## ## ######### ### #### ### ######## ## ######### #### ### ####### #####.

#######, init ##### /etc/ttys ### ###### # getty ####### ## ### ######### #########. ### getty ####### ## ########## ### ####### # ##### #### ### ######## ### login #######. ### ##### ## ### ####### ###### ##### ##### ###### ### ###### ## /etc/ttys. ### #######, ### ##### ####### #######, ttyv0, ### ## ##### ## #### ####, ######## ###### ## ### #######. #### #### #### ######## ####### ### ### ##### ####### ########, ###### #####, ### ############. ### # ######### ########, ### ###### ###### /dev ##### ## ###### ####### ### /dev ####. ### #######, /dev/ttyv0 ## ###### ## ttyv0.

/etc/ttys ########## ####### ### ### ##### #### ###### #####, ttyu0 ####### ttyu3:

```
ttyu0   "/usr/libexec/getty std.9600"   dialup  off secure
ttyu1   "/usr/libexec/getty std.9600"   dialup  off secure
ttyu2   "/usr/libexec/getty std.9600"   dialup  off secure
ttyu3   "/usr/libexec/getty std.9600"   dialup  off secure
```

#####, ###### ### ####### ##### ## ### ### ######## ##### ### ######## ####, ## #### ### ###### on ###, ## ######, ## ###### ### ###### secure #######. ## ### ######## ## ######### ## ####### ####, ### ## ##### ### ### ####.

25.1, ######### ########## ### ######### ## /etc/ttys. ### ##### ##### ########## # #####50 ######### ## COM2. ### ###### ##### ########## ## ### ######## ####### ####### ######## ######## ######### # ###100 ########. ### ######## ## ######### ## ### ##### ###### #### ## # ########## ###### ####.

25.1.

```
ttyu1❶  "/usr/libexec/getty std.38400"❷  wy50❸  on❹  insecure❺
ttyu5   "/usr/libexec/getty std.19200"  vt100  on insecure
```

❶ ### ##### ##### ######### ### ###### #### ## ### ###### ########.

❷ ### ###### ##### ##### getty ## ########## ### #### ### ####, ### ### #### #####, ###### ### # #### ####, ### #### ####### ### login #######. ### ######## ##### #### ########## ############### ## ### ######## ####, #### ### #### ### ######. ### ######### ##### ##### ### ###### ## /etc/gettytab. ## ###### ### #####, ### ##### ##### #### ##### #### std #### #### ### ######### ######### ## ##### ####### ###### ######. ##### ## # std ##### ### #### ### #### #### 110 ## 115200. ##### ## ########(5) ### #### ###########.

####, #### #### ## ##### ### ############## ######## #### ## ### ########. ### #### #######, ### #####50 #### ## ###### ### ######## ## 38400 ###. ### ######## #### ## ###### ### ######## ## 19200 ###.

❸ ### ##### ##### ## ### #### ## ########. ### ####### #####, unknown ## dialup ## ######### #### ##### ##### ### #### ## #### ########### ### #### ## ######## ## ########. ##### ### ######## #### #### ### ###### ### ######### #########, # #### ######## #### #### /etc/termcap ### ## #########. ### #### #######, ### #####50 #### ### #### ######## #### ##### ### ######## ####### ####### ## ### ## ####### # ###100.

❹ ### ###### ##### ######### ## ### #### ###### ## #######. ## ###### ###### ## #### ####, #### ##### #### ## ### ## on.

❺ ### ##### ##### ## #### ## ####### ####### ### #### ## ######. ####### # #### ## secure ##### #### ## ## ####### ###### ## ##### root ## ##### #### #### ####. ######## ##### ## ### ##### root ######. ## ## ######## ####, ##### #### ##### #### ############ ######## ### #### ### su ## # ####### ######### ## #### ######### ##########, ## ######### ## # 3.3.1.3, ####### ##. ### ######## #######, ## ## ########### ## ###### #### ####### ## insecure.

/etc/ttys, #### # ###### (######) ###### ## ### init ####### ## ##### ## ## ### #### ### ############# ####:

```
# kill -HUP 1
```

init ## ###### ### ##### ####### ### ## # ######, ## ###### ### # ####### ## ## 1.

#########, ### ###### ### ## #####, ### ### ######### ### ####### ##, # getty ####### ###### ### ## ####### ## #### ######## ### ##### ####### ###### ## ######### ## #### ########.

25.3.2.

######, ######### ##### ##### ## ##### ##### ####### ## # ########. #### ## # #### ## ###### ######## ### #### ######### #####.

#######, #### #### ### ######## ## ####### ## ### ####### ##. ## ## ## # ######## ######## ###### ## # ########, #### #### ## ## ####### ######## ######### ######## ## ### ####### ###### ####.

########. #### #### ## ## ### ##### #### ## #####.

########. ### # ##### ####### ########, #### #### ### ######## ### ########## ######## ### ###### ##. ## ## ## # ######## ########, #### #### ##### ### ### ### ## #### ######.

ps ## #### #### #### # getty ####### ## ####### ### ####### ### ########. ### #######, ### ######### ####### ##### #### # getty ## ####### ## ### ###### ###### ####, ttyu1, ### ## ##### ### std.38400 ##### ## /etc/gettytab:

```
# ps -axww|grep ttyu
22189  d1  Is+    0:00.03 /usr/libexec/getty std.38400 ttyu1
```

getty ####### ## #######, #### #### ### #### ## ####### ## /etc/ttys. ######## ## ### kill -HUP 1 ##### ######### /etc/ttys.

getty ####### ## ####### ### ### ######## ##### #### ### ####### # ##### ######, ## ## ## ######## # ###### ### #### ### ###### ##### #####, ### ######## ## ##### ### ### ####### ######## ###########. ### ######## ### ##### ## /etc/ttys #### std.38400 ## 3wire.38400, #### ### kill -HUP 1 ##### ######### /etc/ttys. ### 3wire ##### ## ####### ## std, ### ####### ######## ###########. ### #### #### ### #### ## ## ####### ## ######## #### ####### ####### #### ##### 3wire ## ####### ###### #########.

######, #### #### ### ######## ### ####### ##### ## ### ### #### ### ###### ########. ##### ### getty ######### ## #### #### ### ####### *getty* #### ## ## ###. ## ###, #### /etc/ttys ### ### kill -HUP 1.

#####, ###### ### ########, ## ### ######## ######### ########, #### ##### ####### ## ###### ##### ## ##### ######.#

25.4.

Contributed by Guy Helmer.
Additions by Sean Kelly.

########## # ####### ###### ### ####### ####### ## ####### ## ########## #########, ###### #### ###### ### #### ####### ## ######## #######. ####### ######## #### ######## ### ######## ######.

######## ###### ### #### ########## ####### #### ##### ### ## ########## ### ########## ###### ## #### ######## ### ### #### ####### ####### ####### ########## #### ####### ### ##### ## ######### ###232 #######, ########## ####### ### ##### ## ######### ########.

######## ###### ####### #### ############ ###, ## ##### ############# ### ## ####### ## ####### ### ########. ## ### ######## ##### ### ### ###### ######### ######, #### ### ######### ## #### #### ### ######## ##### ## ## #####.

#####, # ###### ##### ## ######. # ######## ###232# ###### ##### ###### #######.

####### ##### ### ### ### ### ####### ### #### ####### ## ###### ##### 2400 ###, ### ## ###### ## ###### #### # #### ### #### ######## ## ### #### ### #### #### ##, ### ### ### ###### ## ##### ### ##### ##### # ####### ## ########. #### ###### ### ##### ####### ### ## ### ###### #######, ## ## # ##### ####### #### ### ## #### #### ### #### ##### ##, ##### ### ## # ####### #### ### #####. ##### ## # 25.2.1, ##### ## ### #### ########### ##### ##### #######.

####®##### ######### #######, ######## #### ### ######## ######## ## #### ### #### # #### ### #### ######## ## # #### ### #### #### ## ### ## ####### ### ##### ### ##### ##### # ####. ######## ###### ######## ######## ## ### ##### ## ######## ### ###### ######## #### ### #####.

######## ######## ### ##8250, ##16450, ##16550, ### ##16550######## ###232# (##### #.24) ############## ##########. ### 8250 ### 16450 ######## #### ################ #######. ### 16550 ###### ######## # 16# ######### ######, ##### ###### ### ###### ###### ##########. #### ## ##### 16550 ######## ######## ### ### ## ### 16########## ######, ## ### 16550# ######## ## ########. ######## ######################## ######## ######## #### #### ## ### ######### ###### #### ### 16################# #######, 16550####### ###### ######### ##### ### #########. ## ### ###### ### #### ###### ###### ##### ## #### #### # ##### ####, 16550####### ##### ### ###### ### ############## ##############.

###########, ### ## ########## #### ### #####, ### ###### #### ############### ####.

25.4.1.

#########, init ###### # getty ######## ### #### ########## ###### #### #### ### ######## ###########. #### # #### ##### ### ######## #### ### ### ###### ########, ### ######## ######## ###### ## ######## ## ### #####. ### ###### ######## #### ### ######## ### #### ######## ### ######### getty ## #### ### #### ### ######## # login: ###### ## ### ######### ######## #### #####. ## # ######## ##############, ## ######## ########## ### #########, ######## ### ## ### ######## ########## ##### ##### ######### #### ### ########## #####, getty ##### ######### ### #### ###### ##### ## ######## ########## ##########. ##### ### #### ###### ##### ##### ####, getty ######## login, ##### ######### ### ##### ######## ## ###### ### ### ###### ######## ### #### ######## ### ###### #####.

######. ### ############## ###### ## ## ### ### ###### ### ######## ## #### ## ###### ## #### ##### # ###### #### ##### ##, ### ######## ###232 ######### #### ## # ###### #####. ### ######## ## #### ############## ## #### ### ###### #### ###### #### # ###### ##### ###### ############. ### ######## ## #### ### ###### #### ### #### #### # ###### #### #### #### ##, ## ############ ######## #### ##### #### ### ###### ##### ############### ######## ## #### ##### ######## ###### ### ###### ############.

###232 ######### ## #### ### ##### ##### ## ### ###### ###### ########## #####. ######## getty #### ### ########## ### ########## ######## ########## ##### #########, ## ##### # login: ######## ## ## ######## ##### ### ######## ### ########## #### #### #### ## ########. ## ### #### #### ####, #### ###### ##### ##### ##### #### ### # ############ ######. ## ### #### ##### ## ### #####, getty #### ######## ### #### ##### ## ####, ##### ### #### #####, ### ##### ### login: ###### #####. #### ######### ######## #### ##### # ######### ## ### ###### ### #### #### # #### ######. #### ##### ######## #### ### #### ## ##### ## ### ############ ######, ### # #### ## # ######### ########## ###### ######## ###### ############ ######## #### ############ ########.

#####, ## ######## ## /etc/gettytab ###### ## ######. ########, ### # ############### ############, ########## ######## ### ## ######## ## ##### ## ###### ### ###### ## ### ### ### #####. #### ######## ########## # 14.4 #### ##### #### # ### ######### ##### ## 19.2 #### ##### 8####, ## ###### ############. ## ########## getty ## ##### ### ############### #### ### # #.32### ########## ## 19.2 ####, #### ###### ######## 9600 ###, 2400 ###, 1200 ###, 300 ###, ### #### ## 19.2 ####. ############### #### ######## ## ########### #### ### nx= (#### #####) ##########. #### #### #### # tc= (##### ############) ##### ## #### ## ### #### ## ### ######## ### # ########## #### ####.

```
#
# Additions for a V.32bis Modem
#
um|V300|High Speed Modem at 300,8-bit:\
	:nx=V19200:tc=std.300:
un|V1200|High Speed Modem at 1200,8-bit:\
	:nx=V300:tc=std.1200:
uo|V2400|High Speed Modem at 2400,8-bit:\
	:nx=V1200:tc=std.2400:
```

```
up|V9600|High Speed Modem at 9600,8-bit:\
        :nx=V2400:tc=std.9600:
uq|V19200|High Speed Modem at 19200,8-bit:\
        :nx=V9600:tc=std.19200:
```

28.8 #### #####, ## ## #### ######### ## ########### ## # 14.4 #### #####, ### # ###### ############## ####, ## #### ## #### #######:

```
#
# Additions for a V.32bis or V.34 Modem
# Starting at 57.6 Kbps
#
vm|VH300|Very High Speed Modem at 300,8-bit:\
        :nx=VH57600:tc=std.300:
vn|VH1200|Very High Speed Modem at 1200,8-bit:\
        :nx=VH300:tc=std.1200:
vo|VH2400|Very High Speed Modem at 2400,8-bit:\
        :nx=VH1200:tc=std.2400:
vp|VH9600|Very High Speed Modem at 9600,8-bit:\
        :nx=VH2400:tc=std.9600:
vq|VH57600|Very High Speed Modem at 57600,8-bit:\
        :nx=VH9600:tc=std.57600:
```

16550####### ###### #####, #### ############# ### ####### ### ###### ###### ## 57.6 ####.

/etc/ttys ## ####### ## ## 25.1, #########, ### # ######### ######## ## ###### ## getty ### dialup ## #### ### ### ######## ####. ######## *xxx* #### ### ####### init #### ### ## ### ######:

```
ttyu0   "/usr/libexec/getty xxx"   dialup on
```

dialup ######## #### ### ## #######. ### #######, ######## vt102 ## ### ####### ######## #### ###### ##### ## ### ##102 ######### ## ##### ###### #######.

#############, ####### ### ##### #### # ##### #### ###### ## /etc/gettytab. #### ####### ## ### # ##### ##### #### ##### ## ###### ## 19.2 ####:

```
ttyu0   "/usr/libexec/getty std.19200"   dialup on
```

#############, ### ##### ##### ## ######### ### ########### ######### ###### ##### ##### ## /etc/gettytab. ## ######## ### ####### ### # ############## ##### #### ###### ## 19.2 ####, ### #### #####:

```
ttyu0   "/usr/libexec/getty V19200"   dialup on
```

/etc/ttys, #### ##### ### ##### ## ######## ########## ### ######### ###### ######### init:

```
# kill -HUP 1
```

########## ######, #### #.32, #.32###, ### #.34 ######, ### ######## (RTS/CTS) #### #######. ### stty ## ### ### ######## #### ####### #### ### ### ##### ####. #### ####### #### ### crtscts #### ## COM2## ####### ### ######## ############## #######:

```
# stty -f /dev/ttyu1.init crtscts
# stty -f /dev/cuau1.init crtscts
```

25.4.2.

######.

######. ## ### ##### ### ###### ########## ######, ##### ## ### ####### ### ######## ### ######### ###### #### ### login: ###### ####### ## ###

#######. ## ## ###### ##, #### ###### #### #### ####### ### ####### # getty ####### ## ### ########## ############## #### ### ## ######## ### ### ##### ## ###### # ####.

#####, ##### ## ### ####### ###### ####### ### ####### ### #### ps ax ## ### ## ####### ## ####### # getty ####### ## ### ####### ####:

```
114 ??  I      0:00.10 /usr/libexec/getty V19200 ttyu0
```

d0 ####### ## # ?? ### ### ##### ### ### ######## # #### ###, #### ##### #### getty ### ######### ### #### ## ### ############## ####. #### ##### ######## # ####### #### ### ####### ## # ############## ##### ####### getty ###### ### ## #### ## #### ### ############## #### ##### ### ####### ###### ###### ### #### ######## ## ### #####.

getty ######### ### ####### ## #### ### ####, ############ #### ### ##### ### ### #### ## ####### ## /etc/ttys. ####, ##### /var/log/messages ## ### ## ##### ### ### ### ######## #### init ## getty.

####, ### ####### #### ### ######. ## #### ## ### 8 ####, ## ######, ### 1 #### ### ## ### ###### ######. ## # ###### #### ### ###### ##### ####, ## ### ###### ##### #######, ### ######## ##### ##### #### ### ######. ## ##### ## ##### ## login: ######, ### ####### # BREAK. #### ##### # ########## #####, ### ####### ##### ##### ######## ### ####### ####### ######### #####.

login: ######, ##### /etc/gettytab ##### ### ############ ####:

- ### ####### ########## #### ######### ## ### ##### ## /etc/ttys ####### ### #### ## # ########## ## /etc/gettytab.
- #### nx= ##### ####### ####### gettytab ########## ####.
- #### tc= ##### ####### ####### gettytab ########## ####.

######, #### #### #### ### ##### ## ########## ## ###### ### ##### #### ### ## ########. ## ### ##### ##### ## ## ########## #########, ###### #### ### ### #### ## ######## ## ######## ### ####### ######### ######.

####, ### ####### ## ##### ## ### ####### ####### ######### ####### #### ########## ### ##### ### ### #######.

25.5.

########. #### ## ########## ### ############ # ######## ####### #### # ###### ####.

###. ## ### ## ### #######, ### ### ######## ####### ## ### ### ###### ####. #### ### ###### ## ######## ## ## ### #######.

25.5.1. ## ##### #####

tip. ### at=hayes ## /etc/remote.

BUSY, NO DIALTONE, ## CONNECT 115200. #### ##### ######## ### #### ##### tip #### ATX0&W.

tip ## 60 #######. ### ##### ###### ### ######### ####, ## #### tip #### ##### ##### ## # ############# #######. ### ATS7=45&W.

25.5.2. ## **AT**

/etc/remote. ### #######, ## ### ##### ## ###### ## ## ### ##### ###### ####, /dev/cuau0, ### ### ######### ####:

```
cuau0:dv=/dev/cuau0:br#19200:pa=none
```

br ##########. ####, #### tip cuau0 ## ####### ## ### #####.

##, ### cu ## root #### ### ######### #######:

```
# cu -lline -sspeed
```

line ## ### ###### ####, #### ## /dev/cuau0, ### *speed* ## ### #####, #### ## 57600. #### ######## ######## ### ## ########, #### ~. ## ####.

25.5.3. @

@ #### ## ### ##### ###### ########## ##### tip ## #### ## /etc/phones ### # ##### ######. ###, ### @ #### ## #### # ####### ######### ## ########## ##### #### /etc/remote, ## ## ##### ## ## ####### #### # #########:

```
pn=\@
```

25.5.4.

/etc/remote. ### #######:

```
tip115200|Dial any phone number at 115200 bps:\
        :dv=/dev/cuau0:br#115200:at=hayes:pa=none:du:
tip57600|Dial any phone number at 57600 bps:\
        :dv=/dev/cuau0:br#57600:at=hayes:pa=none:du:
```

####:

```
# tip -115200 5551234
```

cu #### tip, ### ### # ####### cu #####:

```
cu115200|Use cu to dial any number at 115200bps:\
        :dv=/dev/cuau1:br#57600:at=hayes:pa=none:du:
```

####:

```
# cu 5551234 -s 115200
```

25.5.5. ## ###

tip1200 ## cu1200, ### ## ##### ### ### ######## ### #### ## ########## #### ### br ##########. tip ###### # #### ####### ## 1200 ### ##### ## ### ## ##### ### # tip1200 #####. 1200 ### #### ### #### ## ## ####, ######.

25.5.6.

CONNECT *host* #### ####, ### tip## cm ##########. ### #######, ##### ####### ## /etc/remote #### ### ### #### tip pain ## tip muffin ## ####### ## ### ##### pain ## muffin, ### tip deep13 ## ####### ## ### ######## ######.

```
pain|pain.deep13.com|Forrester's machine:\
        :cm=CONNECT pain\n:tc=deep13:
muffin|muffin.deep13.com|Frank's machine:\
        :cm=CONNECT muffin\n:tc=deep13:
deep13:Gizmonics Institute terminal server:\
        :dv=/dev/cuau2:br#38400:at=hayes:du:pa=none:pn=5551234:
```

25.5.7. # **tip**

####.

/etc/remote ### ### @ ### ### pn ##########:

```
big-university:\
	:pn=\@:tc=dialout
dialout:\
	:dv=/dev/cuau3:br#9600:at=courier:du:pa=none:
```

####, #### ### ##### ####### ## /etc/phones:

```
big-university 5551111
big-university 5551112
big-university 5551113
big-university 5551114
```

tip #### ### #### ###### ## ### ###### #####, #### #### ##. ## #### ########, ### tip ## # while ####.

25.5.8.

####+# ## ### ####### ####### #########, #### ## #### tip #### ### #### ######### ## ####### ####. ### ##### ######### ### ## ### ## ### ##### ######### #### ### ~s ######, ##### ##### #### # #########.#

~sforce=*single-char* ######## ## # #######. *single-char* ## ### ###### #########. ## *single-char* ## #### ###, #### ### ##### ######### ## ### #### #########, ##### ## ######## ## ###### ####+2 ## ####+#####. # ###### #### ##### ### *single-char* ## #####+####+6, ##### ## #### #### ## #### ######## #######.

#########, ####### ### ######### ## ~/.tiprc:

```
force=single-char
```

25.5.9.

####+# ## #######, ##### ## tip## ###### ##########, ######### ######## ### ###### #### ###### ######### ####. ### ~s ## ### raisechar ## ######### ##########. ## ### ## ### ## ## ### #### ## ### ##### #########, ## ####### ####### ## ####.

~/.tiprc ### ##### ##### ### #### ## #### ####+2 ### ####+#:

```
force=^^
raisechar=^^
```

^^ ## #####+####+6.

25.5.10. ## **tip**

####®##### ######### ######, ##### ### ## #### ### ######## ##### ~p (###) ### ~t (####). ##### ######## ### cat ### echo ## ### ###### ###### ## ###### ### #### #####. ### ###### ##:

~p ########## [###########]

~t ########### [##########]

########, ## ####### ########, #### ######, ###### ######## ## ####.

25.5.11. # ###### ## **tip**?

#####, ##### ### ####### ####### ## ### ###### ###. ####, #### ~C rz ## ##### ######### #### #######.

#####, ##### ### ######### ####### ## ### ###### ###. ####, #### ~C sz *files* ## #### #### ## ### ###### ######.

25.6. ####

Contributed by Kazutaka YOKOTA.
Based on a document by Bill Paul.

####### ### ### ####### ## #### # ###### #### # #### ######## ## # ###### #### ## # #######. #### ############# ## ###### ### ###### ############## ### #### ## ####### ####### ## ######## #### #### ## ######## ## ####### ########, ### ########## ### #### ## ##### ### ###### ## ###### #######.

12, ####### ####, ####### ####### # ##### ##### #########. ### ##### ### ###### ### ## ### #### ##### #### ##### ## ###### ## ### ######### ## ### ####### ##### ## ### #### ####. ### #### ##### #### ##### ### #### ### #### ###### ## ### ##### ##### ####.

#######, ### #### ##### ####, ### #### ###### ####, ### ### ###### #### ## ## ##########.

25.6.1. #### #######

#######. #### ######### ### ## #### #### ### #### ######## ## ######### ## COM1.

25.1. ########## # ###### ####### ## COM1

1. ####### ### ###### ##### ## COM1 ### ### ########## ########.

2. ## ######### #### ######## ## ####### ## ### ###### #######, ##### ### ######### ####### ## ### #########:

   ```
   # echo 'console="comconsole"' >> /boot/loader.conf
   ```

3. #### /etc/ttys ### ###### off ## on ### dialup ## vt100 ### ### ttyu0 #####. #########, # ######## #### ### ## ######## ## ####### ### ### ###### #######, ######### ## # ######### ######## ####.

4. ###### ### ###### ## ### ## ### ####### #### ######.

########, ### ### #### ####### ### # #### ######## ############# ##########.

25.6.2. #### #######

#######.

25.2. ########## # ######

1. ####### # ###### #####.

   ### ###### # ########## ##### ## # ######## ###### ##### ### # ########## #######. ### # 25.2.1, ## ##### ### # ########## ## ###### ######.

2. ###### ### ########.

   #### ####### ##### ### ### ######## ###### ### ######## ######### (####) ### #### ######## ## ##### ## ### ######## ## ### ########. #### ######## #### ###### ## #### ##### ### ######## ## ######## ##.

   ## ### ######## ######### ##### ### #####, ### ##### ######, ## ####### ############# ## ######.

########, ######### ### #### ## #### ## ######## #### #####. ######## ### ############## ###### ### ######## ## ### ## ## ####.

##

####. #### ######## ##### ### #### ### ## ##### ### # ######## ## ######## ## ## ###### ### ######## ## ### ######## ## ######. ## #### ###### ## ### ######## ## ### ####, #### ### ## ##### ## ###### ###### ########. ######## #### ## #### ### ######### ## ## ### ######## #### #### ### #### ######.

##/2® #####, ###### ## ## ####. ##/2® #### ##### #### ######## #### ### ######## ### ######## ### ##### ######## ## ### #### ### ######## ##### #### ######## ### ######## ## ##### #####.

##

########, ##### # ### #### ### #### ######## # ######## ########. #### ######## ### ## ########## ## #### #### ## ######## ######## ## ######## ### ######### ######## ######## ## ### #### ############## ## #### ##########. ##### ######## ## ### ######## #### ###### ### #### ###### ## #### ## ##### ## ## ######## ######## ## ### ######. #### ##### ########, ##### #### #### ## ######## #### ######## ##, #### ## ## ## #### # ##### #### #####. # ######## #### ### #### ## ## ########.

3. #### # #### ########, ## ### ######## #### # ##### ########, ## ### ###### #### ## ######## ####® ### #### ### ###### ####.

4. ### ### ########### hint.sio.* ######## ## /boot/device.hints ### ### ###### ####. #### ########## ##### #### ######## ###### ############## ########. ##### ## ###(4) ### ### ######## ######## ### ###### ##### ### #### ######### ###### ####.

5. ###### boot.config ## ### #### ######### ## ### a ######### ## ### #### #####.

   #### #### ######### ### #### ##### #### ### ## #### ### ######. ## ##### ## ######## ### ###### ########, ### ## #### ## ### ######### ######## ### ######. #### ##### ######## ########, ######## #### ### ## ### #### ####:

   -h
   ######## ######## ### ######## ### ###### ########. ### #### ## ###### ######## ########. ### ########, ## #### #### ### ######## (######) ########, ### -h ## ###### ### #### ###### ### ### ###### ## ### ### ###### #### ## ### ######## ######. ##############, ## #### #### ### ###### ####, ### -h ## #### ### #### ###### ### ### ###### ## ### ### ##### ######## ## ### ######## ########.

   -D
   ######## ######## ### ###### ### #### ######## ###############. ## ### ###### ##############, ### ######## #### ## ###### ### ######## ######## (##### ########) ## ### ###### ####, ######### ## ### ##### ## -h. ## ### #### ######## ##############, #### ### ##### ######## ### ### ###### #### #### ###### ### ######## ## ### #### ####, ########## ## ### ##### ## -h. ########, ### ####

####### ############# ##### ###### #### ##### ### #### ##### ## #######. #### ### #### ###### #### #######, ### ####### ######### ## -h ####### ### #### #######.

-P

########. ## ## ######## ## #####, ### -D ### -h ####### ### ############# ###.

##

######, -P ## ####### ## ######### ######## ######### ####. ######### #### #### #### 101 #### ### ####### #11 ### #12 #### ### ### ## ########. ######### ## #### ####### ### ### ## ######## ##### ####### ## #### ##########. ## #### ## ### ####, ## ### ### -P.

-P ## ###### ### ####### ############# ## -h ## ######## ### ###### #######. ##### ## ####(8) ### ####.######(5) ### #### #######.

#######, ###### ### -P, ### ###### ## ### #### ######. ### #### ###### #### ######### ####### ### ######## ##### ## ### ###### #### ###### ###### ### ####### ## ######### ### ##### ## -h. #### ##### #### ## -D ## ######### ### -h ## ### ######### ## /boot.config, ### ###### #### ### ## #### ## ### ####### #### ###### ### #### ##### ## ### #### ###### #### ### ### ######## ##### ####### ## ### #######.

6. #### ### #######.

######, ### #### ###### #### ### ######## ## /boot.config ## ### #######. ### #######:

```
/boot.config: -P
Keyboard: no
```

-P ## ## /boot.config ### ######### ### ######## ## ####### ## ### ########. ##### ######## ## ## ###### ### ###### ## ######## #######, ## ####, ######### ## ### ###### ## /boot.config:

#######	####### #### ##
####	######## #######
-h	###### #######
-D	###### ### ######## ########
-Dh	###### ### ######## ########
-P, ######## #######	######## #######
-P, ######## ######	###### #######

#######, ##### #### ## # ##### ##### ###### ### #### ###### ######## ####### ### #### ###### ### ###### ### ####### ######## ### ####### ## ### ########. ##### ###### ##############, ##### ## ## #### ## ######### ### #### ######, ### ### ### ## ## ## ##### ## #### #### ###### ### ### ## #########.

###, ##### #### #####, ## ### ####### ## ######### ### #### #######. ### #### ###### #### #### ###### ### ####### ######:

```
>> FreeBSD/i386 BOOT
Default: 0:ad(0,a)/boot/loader
```

```
boot:
```

#######, ## ####, ######### ## ### ######## ## /boot.config. ## ### ######## ######## ## ### ######## #######, ##### ##### ## ######## ### #### #######.

########, ######### ## ##### #### ### ########. ##### -h #### ##### ## ###### ## #### ### #### ##### (### #### ### #### ###### ### ### ######) ## ###### ### ###### #### ### ### #######. #### ### ###### ## ##, ## #### ### ##### #### #### #####.

#######, ### ### ##### ###### ####### ### ######## ####### ### ### ###### ####### ## ####### ########## ########## ######### ## ### #### ######. ### ######(8) ### #### ##########.

##

/boot/loader.conf ## /boot/loader.conf.local ########## ### #### ###### ### ### ###### ## #### ##### #### ######## ## ### ###### #######, ########## ## ### ####### ## /boot.config:

```
console="comconsole"
```

/boot/loader.conf ## #### #### ######## ### ######### ## ### ###### ####### ## ##### ## ########.

#####, ## ## ## ## ### ## console="vidconsole", ### #### ###### ### ### ###### #### ### ######### ####### ## ######### ## -h ## ### #### #####. ### ######.####(5) ### #### ##########.

######, ### #### ###### ### ## ###### ########## ## -P ## ### #### #####, ### ##### ## ## ######### ## ############## ###### ### ######## ####### ### ### ###### ####### ##### ## ### ######## ## ### ########.

##

########, ## ## ######## ## ####### # login ###### #### ### ###### ####. ## ######### ####, #### ### ##### ### ### ###### #### ## /etc/ttys ##### ### ############ ## # 25.3.1, #######. ## ### ##### ## ### ###### #### ### #### #######, ###### std.9600 ## ##### ### ### #######.

25.6.3.

#######, ### ###### #### ######## ### 9600 ####, 8 ####, ## ######, ### 1 #### ###. ## ###### ### ####### ####### #####, ### ### ## ### ######### #######:

- #### /etc/make.conf ### ### BOOT_COMCONSOLE_SPEED ## ### ### ####### #####. ####, ######### ### ####### ### #### ###### ### ### #### ######:

```
# cd /sys/boot
# make clean
# make
# make install
```

-h, ## ## ### ###### ####### #### ## ### ###### ## ######### #### ### ### #### ## ### #### ######, ### ### ######### ######, #### ### ####### #####, ## # ###### ###### ############# #### ### ####### # ### ######:

```
options CONSPEED=19200
```

- ### ### -S*19200* #### ###### ## /boot.config, ######### *19200* #### ### ##### ## ###.
- ### ### ######### ####### ## /boot/loader.conf. ####### *115200* #### ### ##### ## ###.

```
boot_multicons="YES"
boot_serial="YES"
comconsole_speed="115200"
console="comconsole,vidconsole"
```

25.6.4. ##### (###### ####) ## ###

#######, ### ### ######### ####### ## # ###### ###### ############# #### ### ####### ### ###### ##### ### ############ ## # 8, ## ####### ##. #### #### ##### #### ## ###### ### ###### ###########, ## ## #### ######### ## # ######## ##### ## ######### ## ### ###### ####. ##### ## ###(4) ### ###(8) ### #### ########## ##### ### ###### ########.

```
options BREAK_TO_DEBUGGER
options DDB
```

26.

26.1.

####### ##### (##############, ###) ##################################### ####### ##############

##########

- ####### ### ########
- ######### (########) ## ### (#####)#
- ##### ### ## ### (#####)#

##############

- #########
- ####### ### #######

26.2. ##

####### ######## ######## ####### ### ######## ####### ### ########### ##### ###(8). ### ####### ####### ###### ######## ####### ### tun ##### ## #### ## ######## #### # ##### ########. ############## ## ######### ## ####### ## ##### ### ############# ####, ### ############# ##### ########## ######## ### ########. #######, ppp ## #### ## ##### ### ###### ###########.

##########, ### ######### ##### ### ######:

- # ####### ####### #### ## ######## ####### ######## (###).
- # ####### #####.
- ### ####### ###### ### ### ###.
- ### ##### #### ### ######## ######## ## ### ###.
- ### ## ####### ## ### ## #### ### #######. ########, ### ### ######## ##### #########. ## ## ### ###, ####### ### ## ########## ## ### ### ###########.

#######, ####### ### ###.

###, ### ## ### #########:

- ### ## ####### ## ### ####### #######. ## #### ########## ## #######, ### ### #### ############# ####### ### ####### ##### ###### ########## #####. #### ########### ### ## #######, #### ####### ## ######## ## ## HISADDR.
- ### ###### ####. ## ### ### ### ### ######## ###, 255.255.255.255 #### ## #### ## ### ###(8) ############# ####.
-

########, ## ###### ## ###### #### ### ############## ####. #########, #### ########### #### ## ############# ######## ###### ########## #####.

#########. ### ######## ############# #### ## /etc/ppp/ppp.conf ### ########## ###### ### ######## ### ######### ## /usr/share/examples/ppp/.

##

########## #### #######, #### ## ### #### ######## ######## #### ########. ###### #### ######## #### #### ###### ## #### ## ###### ## ###### ### ########## ### ### ### ###### ## ## ###### ## ### ###### ####.

####, ###### ########### ## #########. ###### #### ### ## # : ###### ## ### ###### ###### (######### ## ### ####) ###### ### ###### ###### ###### ## ######## ## ###### ###### ###### ## ####.

26.2.1.

##########, ##### #### /etc/ppp/ppp.conf #### ### ######## ########### ### ### ###. #### #### ## ######### ## ########:

```
1   default:
2     set log Phase Chat LCP IPCP CCP tun command
3     ident user-ppp VERSION
4     set device /dev/cuau0
5     set speed 115200
6     set dial "ABORT BUSY ABORT NO\\sCARRIER TIMEOUT 5 \
7             \"\" AT OK-AT-OK ATE1Q0 OK \\dATDT\\T TIMEOUT 40 CONNECT"
8     set timeout 180
9     enable dns
10
11  provider:
12    set phone "(123) 456 7890"
13    set authname foo
14    set authkey bar
15    set timeout 300
16    set ifaddr x.x.x.x/0 y.y.y.y/0 255.255.255.255 0.0.0.0
17    add default HISADDR
```

1:

########## ### default #####. ######## ## #### ##### (##### 2 ######## 9) ### ######## ############# #### ppp ## ###.

2:

######## ######## ######## ########## ### ######## ### ##########. #### ### ############# ## ######## ##############, #### #### ###### ## ######## ##:

```
set log phase tun
```

3:

######## ### ######## ## ###(8) ## ### ### ######## ######## ## ### ##### #### ## ### ##########.

4:

########## ### ###### ## ##### ### ##### ## #########, ##### COM1 ## /dev/cuau0 ### COM2 ## /dev/cuau1.

5:
#####. ## 115200 #### ### #### ## ## ##### #####, ### 38400 #######.

6 & 7:
######. ##### ## ####(8) ### #### ###########.

###########. ### ####### ## ppp.conf ### ## #### ## ### #### ######### ## ### #### ## \.

8:
#######.

9:
######### ### #### ## ####### ### ### ########. ## ### ##### ####### ## ####### ### ### ### ######, #### #### ###### ## ######### ###, ## ###### # # ## ### ######### ## ### ####, ## #######.

10:
###########. ##### ##### ### ####### ## ###(8).

11:
########## ## ##### ###### provider. #### ##### ## ####### ## ### #### ## ### ### ## #### load *ISP* ### ## #### ## ##### ### ##########.

12:
###. ######## ##### ####### ### ## ######### ##### ### ##### (:) ## #### ######### (|) ## # #########. ## ###### ####### ### #######, ### # #####. ## ###### ####### ## #### ### ##### ###### ##### ### #### ### ### ##### ####### ## ### ##### ###### #####, ### ### #### #########. ###### ####### ### ###### ### ## ##### ####### ####### ######### ##### (") ## ####### ####### ########.

13 & 14:
###.

15:
##########. ## #### #######, ### ########## #### ## ###### ############## ##### 300 ####### ## ##########. ## ####### # #######, ### #### ##### ## ####.

16:
#########. ### ###### #### ###### #### ####### # ###### ## ####### ### #### ######## #### ### ### ## ## ## ####### ########## # ####### ## ####### ###### ##########.

#######, ####### *x.x.x.x* #### ### ###### ## ####### ### ####### *y.y.y.y* #### ### ## ####### ## ### ####### #######. ## ### ### ### #### ######## # ###### ## ####### ####### # ####### #######, ####### *y.y.y.y* #### 10.0.0.2/0.

####, ###### #### #### ## ### ######### #####. #### ##### ###(8) ## ### ### ## ############## ######## (####) ## ######### # ####### ## #######:

```
set ifaddr 10.0.0.1/0 10.0.0.2/0 255.255.255.255 0.0.0.0
```

17:
#######. ### HISADDR #### ############## ## ######## #### ### ####### ####### ######### ## #### 16. ## ## ######### #### #### #### ####### ##### #### 16.

######### #### ####### ###(8) ## ####### ######## ## ##############, # /etc/ppp/ppp.linkup ### #### #### ## ## ####### ##### ######## ### ######### #####. #### #### ## ######## #### ####### ppp ## -auto ####. #### #### ## #### ##### ### ########## ### #### ############. ## #### #####, ### ## ####### #### ####

#######. #### ######## #### ####, #### #### #### *provider* ####### ### ##### ############ ## #### 11 ## ppp.conf.

```
provider:
    add default HISADDR
```

#############. ## #### ####, ###### #### 17 #### ppp.conf ### ###### /etc/ppp/ppp.linkup #### ### ##### ### #####. #### ######## ### #### #### ### ## ##### ## /usr/share/examples/ppp/.

#######, ppp #### ## ### ## root. ## ###### #### #######, ### ### ####### ## ### #### ### ###### ### ppp ## ### network ##### ## /etc/group.

####, #### ### #### ###### ## ### ## #### ####### ## /etc/ppp/ppp.conf #### allow. ### #######, ## #### fred ### mary ########## ## #### ### provider: #####, ### #### #### ## ### provider: #######:

```
allow users fred mary
```

#######, ### #### #### ## ### default ####### #######.

26.2.2.

######.

1.#, ### ######### ##### ##### ## ##### ## ### ######## ####### ## /etc/ppp/ppp.conf.

```
enable msext
set ns 203.14.100.1 203.14.100.2
set nbns 203.14.100.5
```

2 ### #####:

```
accept dns
set dns 203.14.100.1 203.14.100.2
set nbns 203.14.100.5
```

#########, ### # ####### ########## ####.

2 ### #####, ## ### set dns #### ## #######, ### #### ### ### ###### ##### ## /etc/resolv.conf.

26.2.2.1. ### # ####

##########. ## #### ## ### ####, ### ### #### ### #### # login: ###### ## ##########, ### #### ##### ####### ### ###########.

####, ### ######## ## ### ######## ## ##### #### ## #########, ######## ##### #### ## ##### #### #### ###, ### ##### ########### #### # ###### #### ####. ##### ## ### #### #### ### ######## ## ###########.

####:

```
13    set authname MyUserName
14    set authkey MyPassword
15    set login
```

13:

###/#### #### ####. ###### ### ####### ##### ### *MyUserName*.

14:

###/#### ########. ###### ### ####### ##### ### *MyPassword*. ### ### #### ## ### ## ########## ####, #### ##:

```
16     accept PAP
```

#

```
16     accept CHAP
```

#########, ### ### ### #### ### #### ######## ## #######.

15:

####. #########, ####### ### #### ###### ######.

26.2.2.2. ## ###

############. #### ############ ### ## ####### ## ### ######### #### ## /etc/ppp/ppp.conf:

```
nat enable yes
```

#############, ### ### ## ####### ## ############ ###### -nat. ##### ## #### /etc/rc.conf #### ##### ppp_nat, ##### ## ######## ## ########.

#######, ## ### ## ###### ## ######## ### ######### /etc/ppp/ppp.conf ####### ## ###### ######## ########### ##########:

```
nat port tcp 10.0.0.2:ftp ftp
nat port tcp 10.0.0.2:http http
```

###

```
nat deny_incoming yes
```

26.2.3.

ppp ## ### ##########, #### ##### ##### #### ## ## #### ## /etc/rc.conf.

######## #### ### ### #### ## #### ####, #### #### ### hostname= #### ## ###:

```
hostname="foo.example.com"
```

####, ### #### #### ## ### #### ####.

network_interfaces ########. ## ######### ### ###### ## #### ### ### ## ######, #### #### ### tun0 ###### ## ##### ## ### ####, ######### ###### ##.

```
network_interfaces="lo0 tun0"
ifconfig_tun0=
```

##

ifconfig_tun0 ######## ###### ## #####, ### # #### ###### /etc/start_if.tun0 ###### ## ########. #### #### ###### ######## ### ####:

```
ppp -auto mysystem
```

> #### ###### ## ######## ## ####### ############# ####, ######## ### ### ###### ## ######### ####. ## #### ####### #### ## # #######, ######## ######### -alias. ##### ## ### ###### #### ### ####### #######.

NO #### ### ######### #### ## /etc/rc.conf:

```
router_enable="NO"
```

routed ###### ## ### #######, ## routed ##### ## ###### ### ####### ####### ##### ####### ####### ## ppp.

sendmail_flags #### #### ### ####### ### -q ######, ######### sendmail #### ####### ## ## # ####### ###### ##### ### ### ####, ######## ####### #### ####### ## #### ###. ### ### ###:

```
sendmail_flags="-bd"
```

sendmail ## ###### ## ########## ### #### ##### ######## ### ### ####. ## ######## ####, ####### !bg ## ppp.linkup:

```
1   provider:
2     delete ALL
3     add 0 0 HISADDR
4     !bg sendmail -bd -q30m
```

#######. ##### ## ### ###### ##### ### ####### #######.

26.2.4. ## **ppp**

#######. ##### #########, ###### ####:

```
# ppp
```

dial provider ## ##### ### ### #######, ##, ## ######### ppp ## ######### ######## ############# #### ##### ## ######## ####### ### start_if.tun0 #### ### #####, ####:

```
# ppp -auto provider
```

ppp ####### ##### ## ## ####### ## ### ##########, ### #### ## # ######## ########## #### ### #### ### ##. ## ## ####, ### ### ######### #### ## ### #############:

```
set server /var/run/ppp-tun%d DiagnosticPassword 0177
```

####® ###### ######, ###### ####### ### ### ######### ######## ###### ######## ######. ### %d ## ### #### ## ######## #### ### tun ###### ###### #### ## ## ###.

##, ### ######(8) ####### ### ## #### ## ####### #### #### ## ########## ### ####### #######.

26.2.5.

25.4, ###### ######## # #### ########## ## ######## ####### ######## ##### #####(8).

getty ## #####/######+####### ####), # ####### ####### ## getty ######## #### ##### ## ##### ## ####.

mgetty ## #### ## ######## ##### ## ######, ####### ## #### ## ###### ### ## /etc/ttys #### ### ##### #### ### ###### ### #####.

mgetty (#### 0.99#### #######) #### ####### ### ######### ######### ## ### #######, ######## ####### ########## ###### ## ### ######.

####://######.#######.###/###/######_###.#### ### #### ########## ## mgetty.

#####/######+####### #### ##### #### ### AUTO_PPP ###### ####### ######## mgetty ## ###### ### ### ##### ## ### ########## ### ############# ##### ### # ### #####. #######, ##### ### ####### #####/######## ######## #### ### ##### ## ## ######### ## ############ ##### ##### ###### ### ## ####.

########, ### ######### ### #####/######+####### #### ## ### ######.

/usr/local/etc/mgetty+sendfax/login.config ### ### #########:

```
/AutoPPP/ -     - /etc/ppp/ppp-pap-dialup
```

mgetty ## ### ppp-pap-dialup ### ######## ### ##########.

/etc/ppp/ppp-pap-dialup ########## ### #########:

```
#!/bin/sh
exec /usr/sbin/ppp -direct pap$IDENT
```

/etc/ttys, ###### # ############# ##### ## /etc/ppp/ppp.conf. #### #### ####### ######## #### ### ########## ## ####### #####.

```
pap:
  enable pap
  set ifaddr 203.14.100.1 203.14.100.20-203.14.100.40
  enable proxy
```

########/######## ## /etc/ppp/ppp.secret, ## ############# ### ### ######### ###### ## ############ ##### ### ### #### /etc/passwd.

```
enable passwdauth
```

######, ####### ### ###### ## ### ##### ######## ## /etc/ppp/ppp.secret. ### /usr/share/examples/ppp/ppp.secret.sample ### ########.

26.3. ###

##########. #### #### ####### ### ssword ###### ##### ###### ####### password. ## ### ppp ###### ## ### ####### ###########, ### ##### ####### #### ####. ### #### ###### ### ## ##### ppp ########## ## ## ########## ######## ## ######### ## #### #######.

26.3.1.

######, #### #### ## ####### ### ######### #### ## ### ###### ############# ####:

```
device   uart
```

uart ###### ## ####### ######## ## ### GENERIC ######, ## ## ########## ##### ### ######### ## #### ####. #### ##### ### dmesg ###### ### ### ##### ###### ####:

```
# dmesg | grep uart
```

uart #######. ##### ### ### ### ##### ## ####. ## ### ##### #### #### # ######## ###### ####, ## ###### ## ###### ## uart1, ## COM2. ## ##, # ###### ####### ## ### ########. #### ######## ##, ## ### ##### ## ## uart1, ### ##### ###### ##### ## /dev/cuau1.

26.3.2.

########## ## ### ######## ## ######## ########## ppp ## #####, ####, ### # ##### ### ## ##### # ########## ## #### ### ########## ## ### ### ### ###### ppp ###### ##########. #### ##### ### #### ### ####### ####. #### #### ## ### ## ### ######## ## #### ### ####### ## ### ######## ## ### ####### ####### ###. ## ##### ppp:

```
# ppp
```

```
ppp ON example> set device /dev/cuau1
```

cuau1.

```
ppp ON example> set speed 115200
```

115,200 ####.

```
ppp ON example> enable dns
```

ppp ## ######### ### ######## ### ### ### ########## ##### ## /etc/resolv.conf. ## ppp ###### ######### ### ########, ## ### ######## ## ### #####.

```
ppp ON example> term
```

#####.

```
deflink: Entering terminal mode on /dev/cuau1
type '~h' for help
```

```
at
OK
atdt123456789
```

at ## ########## ### #####, #### ### atdt ### ### ###### ### ### ### ## ##### ### #### ## #######.

```
CONNECT
```

############ ## ### ##########, ## ## ### ##### ## #### ### ########## ########, ######### ## ########, #### ## ##### ## #### ######## ## ######## ####.

```
ISP Login:myusername
```

######, ###### ### ###### #### ### ######## #### ### ######## ## ### ###.

```
ISP Pass:mypassword
```

######, ##### #### ### ######## #### ### ######## ## ### ###. #### #### ####### #### #######, ### ######## #### ### ####.

```
Shell or PPP:ppp
```

######### ## ### ###, #### ###### ##### ### ######. ## ## ####, ## ## ###### ####### ## ### # ##### ## ### ######## ## ## ##### ppp. ## #### #######, ppp ### ######## ## ##### ## ######### ## ######## ##########.

```
Ppp ON example>
```

p ### #### ###########. #### ##### #### ## #### ########### ######### ## ### ###.

```
PPp ON example>
```

#######.

```
PPP ON example>
```

##########.

```
PPP ON example>add default HISADDR
```

#####, ## #### ## ## #### ###### ## ### #### ## ### ####### ##### ## ######### ### #### ########### ########## ## #### ### ####. ## #### ##### ### ## ######## ######, ### # #### ######### ! ## ##### ## ### add. ############, ### #### ###### ###### ### ###### ########## ### ## #### ######### # ### ##### ###########.

########, ##### ##### ## ###### #### ### ########## ##### ####+# ## PPP ####### ## ppp #### ### ########## ### ### ####. #### ## #### ## #### ####### ## ##### ### ########## ######. ######## ### ######### # ########## ## ### ### ### ######### ### #### #### ### ########## ### #### ####.

26.3.3.

###########, #### ######## #### ###/### ## ### ##### set ctsrts off. #### ## ###### ### #### #### ######### ## #### ########## ######## #######, ##### ### ##### #### ## ##### ## ##### #### ## ### ############# ####, ### ##### ### # ##### ## #### (###) ###### ##### ### ##### ####. #### ##### #### ######, ####### set accmap ## ## ### ## ######## ## ###### ######## ######### ## ####### ####### ########## #### ### ## ###, #### ## ### #### ###/####. ##### ## ###(8) ### #### ########## ## #### ###### ### ### ## ## ####.

set parity even. ###### ## ### ## #### ## #######, ### ## #### ### ##### ######## #### # ##### ######## ## #######, ## ##### ######.

####, ##### ## ####### # ########## ##### ##### ### ### ## ####### ### ########## ## #####. ## #### #####, ##### ~p #### ##### ### ## ##### ####### ### ############ ##########.

#######, ### ## #### ############## ## #### ###### ########. ## ### ### ## ####, ### ### ######### ####### ## ### ###### ##### #### ######## ####:

```
ppp ON example> set authname myusername
```

myusername ###### ## ######## #### ### ######## #### ### ######## ## ### ###.

```
ppp ON example> set authkey mypassword
```

mypassword ###### ## ######## #### ### ######## #### ### ######## ## ### ###.

###########, ### ###### #### ## #### ### ###### ####, ### ## ####(8) ## ## #######. ## ##### ## 100 ####### (100%) ###### ####, ## ## ###### #### # ####### ##### ### ### ########. ###### ##### #### add default HISADDR ### ### ###### ### ##########. ## # ########## ### ## #### ## # ###### ## #######, ## ## ######## #### # ######## ####### ### ### #### ##### ## /etc/resolv.conf. #### #### ###### #### ####:

```
domain example.com
```

```
nameserver x.x.x.x
nameserver y.y.y.y
```

x.x.x.x ### *y.y.y.y* ###### ## ######## #### ### ## ####### ## ### ##### ### #######.

######(3) ## ####### ####### ### ### ### ##########, #### #### #### #### ###### ## /etc/syslog.conf:

```
!ppp
*.*     /var/log/ppp.log
```

26.4. ####### ### (#####)

(#####).

ppp.conf:

```
default:
  set log Phase tun command # you can add more detailed logging if you wish
  set ifaddr 10.0.0.1/0 10.0.0.2/0

name_of_service_provider:
  set device PPPoE:xl1 # replace xl1 with your Ethernet device
  set authname YOURLOGINNAME
  set authkey YOURPASSWORD
  set dial
  set login
  add default HISADDR
```

root, ###:

```
# ppp -ddial name_of_service_provider
```

/etc/rc.conf:

```
ppp_enable="YES"
ppp_mode="ddial"
ppp_nat="YES" # if you want to enable nat for your local network, otherwise NO
ppp_profile="name_of_service_provider"
```

26.4.1. ## #####

######### ## #### ## ######### ## ### # ####### ### ## ######### ### ##########. ####### #### ### #### ## ########## ####### ######### ##### ####### ######## ## # ##### #######.

###.

######, ### ##### ### ########## ### ###/######## ####### ## ####. #### ## #### #######, #### ### ########## #### ##### ### ###### ## #######, ## ##### ##### ###### ##### ##. ###### ####### ### ####### ####### #### ### #####. ####, ###### ### ###### #### #### ### #######. ### #### ## ### ####### ###### ## ###### #####. ## ## ######## ###.

(######## ###) #### ## #### ## ### ##### ############# ##### ## ppp.conf ## ### ######## #### ### set device. ##### ## ###(8) ### #### #######. ## ###### #### #### ####:

```
set device PPPoE:xl1:ISP
```

xl1 ## ### ###### ###### ### ### ######## ####.

ISP ## ### #######.

###########, ##### ## ####### ######### #### ####### ## ### ## ###### #######.

26.4.2. # 3###® ###########® #### ##### #### #### ##

2516.

######, # ###### #### ## ###. #### ### ## #### ############ ## #### #### ## ######## /etc/sysctl.conf:

```
net.graph.nonstandard_pppoe=1
```

#######:

```
# sysctl net.graph.nonstandard_pppoe=1
```

#############, ####### #### ## # ########## #######, ## ## ### ######## ## #### ## # ###### ##### ###### ## ###### ### # 3###® ###########® #### ##### ## ### #### ####.

26.5. # ### ## ### (#####)

(#####). ##### ## # ####### ###### ##### ######## ### #########.

26.5.1. ##

########, ## ########## #### ########. ## ### ## ######### ##### ### ###/###5 ####### ## ####. #### #### ###### ####### #### # #### ###### ## ####### ####### ### ##### ### ########.

#########, ######### ### ## #### ### ########## ########. ### #### ###### # ### ## ###### ############# ##### ##### ### #### ########## ## /usr/local/etc/mpd/. # ######## ##### ## ######### ### ## ######### ## #### ###### ## /usr/ports/share/doc/mpd/. #### ## # ###### ############# ### ########## ## ## #### ####### #### ###. ### ############# ## ###### #### ### #####, ##### ### mpd.conf:

##

mpd.conf #### ##### #### ### 4.#.

```
default:
   load adsl

adsl:
   new -i ng0 adsl adsl
   set bundle authname username ❶
   set bundle password password ❷
   set bundle disable multilink

   set link no pap acfcomp protocomp
   set link disable chap
   set link accept chap
   set link keep-alive 30 10

   set ipcp no vjcomp
   set ipcp ranges 0.0.0.0/0 0.0.0.0/0
```

```
   set iface route default
   set iface disable on-demand
   set iface enable proxy-arp
   set iface idle 0

   open
```

❶ ### ######## #### ## ############ #### #### ###.
❷ ### ######## #### ## ############ #### #### ###.

########## ##### ### ####, ## #####, ## ######### ## ##### ## mpd.links. ## ####### mpd.links ## ######### ### ##### ####### ## ##### #######:

```
adsl:
   set link type pptp
   set pptp mode active
   set pptp enable originate outcall
   set pptp self 10.0.0.1 ❶
   set pptp peer 10.0.0.138 ❷
```

❶ ### ## ####### ## ####### ######## ####### ###.
❷ ### ## ####### ## ### #### #####. ### ####### ##########™ #### ######## ## 10.0.0.138.

root:

```
# mpd -b adsl
```

##########:

```
% ifconfig ng0
ng0: flags=88d1<UP,POINTOPOINT,RUNNING,NOARP,SIMPLEX,MULTICAST> mtu 1500
    inet 216.136.204.117 --> 204.152.186.171 netmask 0xffffffff
```

#######.

26.5.2. ##

###/##########.

###/########## ## ####### ## # ### #######, ####### ### #### ## #######, #### #### /etc/ppp/ppp.conf. ## ####### ####### ## ppp.conf ## ##### #####. ### ####### ########## ## ppp.conf ####### ####### ###(8).

```
adsl:
 set log phase chat lcp ipcp ccp tun command
 set timeout 0
 enable dns
 set authname username ❶
 set authkey password ❷
 set ifaddr 0 0
 add default HISADDR
```

❶ ### ######## ### ### ### ########.
❷ ### ######## ### #### #######.

##

ppp.conf## ##### #### ####, #### #### ###### ### #### ### ######## ## #### ####:

```
# chown root:wheel /etc/ppp/ppp.conf
```

```
# chmod 600 /etc/ppp/ppp.conf
```

######. ######## ### ###### #### # ############ ### ## ####### ## ####### ##. ## ### #### ## ### ####### ##########™ ####, #### ####### ## 10.0.0.138. ### ######## ############ ###### #### ### ####### ### ###### ####. ## #### ### ###### ### ##### # ### #######:

```
# pptp address adsl
```

##

(#&#) ## ##### ## ### ### ## #### #######, #### #### ###### ### ######.

tun ####### ###### ###### #### ## ####### ### ########## ####### ### #### ### ### #########. #### ### ###### ## ########, ## ### #### ####### ### ######### # ##########, ####### ### ######:

```
% ifconfig tun0
tun0: flags=8051<UP,POINTOPOINT,RUNNING,MULTICAST> mtu 1500
      inet 216.136.204.21 --> 204.152.186.171 netmask 0xffffff00
 Opened by PID 918
```

#####, ##### ### ############# ## ### ######, ##### ## ####### ########## ##### # ### #######. ####, ####### ### ###### ## pptp ### ### ######## ## ### ### ####, /var/log/ppp.log ### #####.

27.

Original work by Bill Lloyd.
Rewritten by Jim Mock.

27.1.

#, ## ##

##########

- ################
- ####### ## ######## ######
- #### (#######) #########
- ########### (#######) ################
- ################## (#### ######## #####) ### #########
- ###############
- #############
- #############
- #### #### #########
- ################ (#### #### #####) # #### ###########
- ###### ### # #### ########
- ######################

##############

- ######### (# 30, ######)#
- ########## ### ## (# 28, #####)#
- ############# (# 4, ########## ####)#

27.2.

########: ### #### #### ##### (###), ### #### ######## ##### (###), # #### ####, # ###### ## ##### #######, ### ###. #### ####### ######## ## ######## ## ##### ##########.

(###)

(###) ## ## ########### ##### ## #### ## #######, ####, ### ####### ######. #### ########### ### ## # ####### #### #######, #### ## ### ######## mail ####### ## # ########### ########### #### ### ##### ##########, #### ## ####, ######, ## ###. ###### ## ######### ######## ### #### ######### ## ### ##### ##########, ######### ##### ####, #########, ### ###########. #### ############ ####### # ### #### ####### ##### ### ## ######## ####### # ### #######. #### ########### ##### ########## ### ##### # ### ## ####### ### ## ##### ## # 27.10, ###########.

(###)

(###) ## ########### ### ######### ######## #### ### ########## ######## ####. ######## ##### #### ######## ## ### ######## ###, ### ## #### ######## ######## ##### #### ###### ########, ######### ####, ########, ### #####. ######## ############ ## ######### ## # 27.3, ######### ####. ## ######## ### ## ######### ##### ### ##### ##########, ##### ## ### ##### ############ ######## ### ################ ############# ######## ### ### ############# ######## ### #### ######## ############# ############.

#########

#######. ### #### #### ######## ### #### #### ## ### ####### ### ###### ## ###### ## ### ####### mbox ## ### ########### ######## ######, ######### ## ### #############. #### #### ### #### ######, ## ### ###### ## #### ######## ##### # ### ## ######## ######## ### ######### ##### ######### #### ## ### ## ####. ## #### ## #### ########, # ### ## #### ###### #### ### #### ## ## #########.

########, # ### ## #### ###### ## ######## ## ##### ######### ##### ##### ## ######## ## ##### ######### #### ###### ########## #### ###. ##### ######## ### ######## ## ##### # #### ## ######## ## # ###### ###### ##### #### ### ########## ### ########## ########. #### ### ## ###### #### ######### ##### ## ## ###### ##### ## ##### ### ######### ## ######## ######## ########### ####. ## ### #### ######## ##### #### ## ######### ## ### ###### ## ##### ## ######## #### ######## ######## ######## ### ########.

######## ### ### #### ######## ### ######### ## ### ##### ##########. ##### ######## ####/#######, ####/#######, ####/#############, ### ####/#######2.

##

###########, ######### ######## ### ######## ###########, ## ##########. ## ###### ### ############ ## ########### ###### ##### #########, ######## ######### ######## #### ###(1) (# 13.8.1.2, #### ###) ## ##### ### (# 13.6, #########).

(###)

(###) ### ### ###### named #### # ##### #### ## ### ######## ## #####. ## ##### ## ######## #### #### ### #### ## ########, ### ### #### #### ## ### ###### #### ## ### ## ######### ##### #### #### ######## #### ### ### ###########. #### ######## #### ###### #### #### ## #### #### # ###### #### ## ### ###.

#########, ### ## ########### ### ######## ########### ######## ## #### ########, ##### ## #### ######### ## ########. ### ## ###### ######### ##### ##### #### ######## #### ### # ########## ######.

######, ######## ### #### ## ######. ##### ## ####(1), ### #### ######## ##### #### ########:

```
% host -t mx FreeBSD.org
FreeBSD.org mail is handled by 10 mx1.FreeBSD.org
```

28.7, ######## (###)# ### #### ########### ##### ### ### ### ##############.

27.3. ########

Contributed by Christopher Shumway.

######## ## ### ######## ### ######### #### ########. ## ######## #### #### #### ### ######## ## ## ### ########### #### ####, ## ######## ## ### ##############. ######## ### #### ###### ######## ########### ### ######## #### ## ###### ######### ## ## ######## ########.

/etc/mail. #### ######## ######### ###### ###### ## #### ######.

/etc/mail/access

####. ###### ###### ## OK, ###### ## ### ######## ######, ### ######## ## #### #### ## #### #### ## #### ## ### ###### ###### ########### ## ### ###### ########. ###### ###### ## REJECT ### ######## ### ### #### ###########. ###### ###### ## RELAY ### ######## ## #### #### ### ### ########### ###### #### #### ######. ###### ###### ## ERROR #### #### ###### #### ######## #### ### ######### #### #####. ## # #### ## ###### ## SKIP, ######## #### ###### ### ######## ###### ### #### ###### ######## ######### ## ######### ### ####. ###### ###### ## QUARANTINE #### #### ###### ######## #### ### #### ######## ### ######### #### ## ### ###### ### ### ####.

######## ## ##### ##### ######## ### #### ###4 ### ###6 ######### ### ## ##### ## ### ######## ###### ##############, /etc/mail/access.sample:

```
# $FreeBSD: head/zh_TW.UTF-8/books/handbook/book.xml 49533 2016-10-21 14:27:10Z wblock $
#
# Mail relay access control list.  Default is to reject mail unless the
# destination is local, or listed in /etc/mail/local-host-names
#
## Examples (commented out for safety)
#From:cyberspammer.com          ERROR:"550 We don't accept mail from spammers"
#From:okay.cyberspammer.com     OK
#Connect:sendmail.org           RELAY
#To:sendmail.org                RELAY
#Connect:128.32                 RELAY
#Connect:128.32.2               SKIP
#Connect:IPv6:1:2:3:4:5:6:7     RELAY
#Connect:suspicious.example.com QUARANTINE:Mail from suspicious host
#Connect:[127.0.0.3]            OK
#Connect:[IPv6:1:2:3:4:5:6:7:8] OK
```

########, ### ### ###### ##### ## ### ###### ## #### ######## ## /etc/mail/access, ### ## ### ### # ######## ###### (#) ## ##### ## ### ########. ###### ## ##### ### #### #### ## ######## ##### ###### ###### ## ##########. #### ######## #### ##### ### #### #### ## ### ##### ### ######## ## ### ###### ## ### ##### #### ## ### #####.

######## #### #### ## ########, ###### ### ######## ### ######## ########:

```
# makemap hash /etc/mail/access < /etc/mail/access
# service sendmail restart
```

/etc/mail/aliases

#####, #####, ########, ## ##### ########. #### ### # ### ######## ## ########## ### #### ######:

```
root: localuser
ftp-bugs: joe,eric,paul
bit.bucket:  /dev/null
procmail: "|/usr/local/bin/procmail"
```

######(#) ## ### #####. ### ##### ##### ######## ### root ######## ## ### localuser ########, ##### ## #### ###### ## ## ### /etc/mail/aliases ########. ## ## ##### ## #####, ### ######## ## ######### ## localuser. ### ###### #####

####. #### ## ftp-bugs ## ######## ## ### ##### ##### ######### joe, eric, ### paul. # ###### ####### ##### ## ######### ## *user@example.com*. ### ##### ##### ##### ### ## ##### #### ## # ####, ## #### #### /dev/null. ### #### ##### ############ ### ## #### #### ## # #######, /usr/local/bin/procmail, ####### # ####® ####. ##### ## #######(5) ### #### ########### ##### ### ###### ## #### ####.

######## #### #### ## #######, ### newaliases ## ###### ### ########## ### ####### ########.

/etc/mail/sendmail.cf

########. ## ######## ### ####### ######## ## ########, ######### ########## #### ######### ##### ######### ## ######## ######### ######## ## ###### #### #######. ###########, #### ############# #### ## ##### #######. ###########, #### #### ###### ##### ## ## ####### ### ######## #### #######.

#4(1) ###### #### ###### ### ######## ### ######## ## ########. ##### ## /usr/src/contrib/sendmail/cf/README ### #### ## ### #######.

######## ####### ## #### #### ### ####, ######## ##### ## ## ######### ### ### ####### ## #### ######.

/etc/mail/virtusertable

#########. ##### ######### ### ## #####, ######, ####### ####### ## /etc/mail/aliases, ## #####. #### ###### ######## ####### ####### ## ## ###### ## ### #######.

####### ######## # ###### ############# #### ## /etc/mail/virtusertable.sample ## ####### ########### ### ######. ### ######### ####### ############ ### ## ###### ###### ####### ##### #### ######:

```
root@example.com              root
postmaster@example.com        postmaster@noc.example.net
@example.com                  joe
```

#####. #### ## ##### ####### ####### ### ####### ## ### ####, ## ## ###### ## ### ##### ####### ###### ## ### #####. ### ###### ## ### ##### ##### ## #### ####### #### # ######## ##### ####### ## # ##### #######, ####### ### ###### ## ### ###### ##### #### # ######## ##### ####### ## # ###### #######. #######, ### ##### ####### #### example.com ##### ### ### ####### ### ## ### ######## ####### #### ##### ### #### ####### ### ## ##### ## ### ##### ####### joe. #### ######## ###### #######, ### #### ###### ### ### #### ## /etc/mail/virtusertable. ######## #### #### ## ######, ###### ### ######## ### ####### ########:

```
# makemap hash /etc/mail/virtusertable < /etc/mail/virtusertable
# service sendmail restart
```

/etc/mail/relay-domains

############, ######## ## ########## ## #### #### #### #### ### #### ## ## ####### ##. ### #######, ## # ### ###### ## #########, ##### #### ## #### ## ##### #### #### ###### ######### ### #### #### ### ## #### ## #### ######## ###### #### ####### #########. #########, # ### ####### ##### ### #######, ## ##### #### ## #### #### MAILER-DAEMON #### # 5.7 ######## ###### #######.

/etc/mail/relay-domains. ## ######## ######### ### ######, ### #### ### ### ####:

```
your.isp.example.com
other.isp.example.net
users-isp.example.org
www.example.org
```

####, ####### ######## #### service sendmail restart.

####, ######## ### #### ### ## ####### ## ### ######, #### ########. #### ###### ##### ## #### #### #### ### ###### ######## ####### ####### ### ###### ## ## ######## #### #### ### ########.

27.4.

Written by Andrew Boothman.
Information taken from emails written by Gregory Neil Shapiro.

####### ##### #### ######## ####### ######### ## ### ### ##### ## ## ###### ## ######## ### ######## ####. ########, ### ###### ############# ### ###### ### ######## ###. # #### ###### ## ########## #### ## ######### #### ### mail ######## ## ### ####### ##### ##########.

#########, ######### ### #### ### ### ######## ###### ######### ########. ##### ## ### ############# ## ### ### ### ### ########## ## ### ## ######### ### ########.

#######, ### ### ############ ## #### ####### ## ####### ######## ### ######### ####### ## ### ### ########## ###.

27.4.1. ##

##

########, ## ## ######### #### ## ## ######## #### ## ########## #### ######## ######. #########, ###### ######### #### ## ########(8) #### ## ###### ## ####### ##### ####### ## #####. #### ##### ## ### ###### ###### # ########## ###. ## ############ ######## ## ### ########## ######## ## ### ## #### ##### ##### #### ### ########, #### ##### ## #### ## ######## ######## ##### ### ##### ## #########.

########, ### ## #### ### ######### ##### ## /etc/rc.conf:

```
sendmail_enable="NO"
sendmail_submit_enable="NO"
sendmail_outbound_enable="NO"
sendmail_msp_queue_enable="NO"
```

#######, ### #### #### ##### ## /etc/rc.conf:

```
sendmail_enable="NO"
```

##.########(8).

27.4.2. #####

##########, ### ####### ###### ## #### ######### ### ####### ############ ### ######### ## ### ####### #######. ###### ######## ### ### ###, #### ### ####### ######## #########. #### ####### ##### ### ## ##### ########, #### ###### ### ####### #######:

```
# service sendmail stop
# service postfix start
```

####, ### ### ############# #### ## /etc/rc.conf. #### ##### ####### ### ####### ###:

```
postfix_enable="YES"
```

##########. ##### /etc/periodic.conf ### #### #### #### ##### ###### ### ### ## NO. ## #### #### #### ### #####, ###### ## #### ##### #######:

```
daily_clean_hoststat_enable="NO"
daily_status_mail_rejects_enable="NO"
daily_status_include_submit_mailq="NO"
daily_submit_queuerun="NO"
```

########. #######, #### #### ### ### ## ####### ######## ######## ######## ####### ## ### ### ##### ########. ####### #### /etc/mail/mailer.conf ## ### ### ######## ######## ######## ## ### ######## ## ### ### ########. #### ########## ##### #### ####### ### ## ##### ## ##########(8).

/etc/mail/mailer.conf ##### #### ####:

```
# $FreeBSD: head/zh_TW.UTF-8/books/handbook/book.xml 49533 2016-10-21 14:27:10Z wblock $
#
# Execute the "real" sendmail program, named /usr/libexec/sendmail/sendmail
#
sendmail        /usr/libexec/sendmail/sendmail
send-mail       /usr/libexec/sendmail/sendmail
mailq           /usr/libexec/sendmail/sendmail
newaliases      /usr/libexec/sendmail/sendmail
hoststat        /usr/libexec/sendmail/sendmail
purgestat       /usr/libexec/sendmail/sendmail
```

###, ### ###### ######## ######## ### ########## ####### ##### ## ### #####. #### ###### ##### ## #### ## ###### #### ######## ### ######## #### ##### ####### ######## ### #######.

####, #### ######### ##### ### ##### ##########, #### ###### ## ###### #### #### ### ### ### ########. ### #######, ####### #### ###### ### #### #### ####:

```
#
# Execute the Postfix sendmail program, named /usr/local/sbin/sendmail
#
sendmail        /usr/local/sbin/sendmail
send-mail       /usr/local/sbin/sendmail
mailq           /usr/local/sbin/sendmail
newaliases      /usr/local/sbin/sendmail
```

/etc/mail/mailer.conf, #### #### #### ## # #### ###### ## #### ## ###### ## ### ### ########. #### ####### ###### ## ### ######## ######### ## ####/#####:

```
sendmail        /usr/local/sbin/ssmtp
send-mail       /usr/local/sbin/ssmtp
mailq           /usr/libexec/sendmail/sendmail
newaliases      /usr/libexec/sendmail/sendmail
hoststat        /usr/libexec/sendmail/sendmail
purgestat       /usr/libexec/sendmail/sendmail
```

##########, ## ## ########## ## ###### ### ######. ######### ######## ### ########## ## ###### #### ### ###### ## ######### ########## ## ##### ### ### ### ############# ## ####.

27.5.

####?

######. ### #######, ## ##### ### # #### ## foo.bar.edu ## ##### # #### ###### mumble ## ### bar.edu ######, ##### ## ## ## ### ############### ###### #### ####, mumble.bar.edu, ####### ## #### mumble.

######. ## ########### #### #### ## mumble #### ###### ## ##### ## mumble.foo.bar.edu, ## ## #### ## ######## ### ## ### #### ######.

####, ### ###### ######### ###### mumble.bar.edu, ### mumble.edu. ### 1535 ####### ### #### ## ########## ### ######## ## #### # ######## ####.

##########, ##### ### ####:

```
search foo.bar.edu bar.edu
```

####### ## ### ########:

```
domain foo.bar.edu
```

/etc/resolv.conf. #######, #### #### #### ### ###### ##### #### ### ## ###### ### ######### ####### ##### ### ###### ###############, ## ### 1535 ##### ##.

####?

###. ### ### ########## ## ##############.

######. ## #### #######, ### ###### ## example.com ### ### ### ### ########## example.net ## ####### ######### ## ######## ## ### ######:

```
example.com.        MX      10      example.com.
                    MX      20      example.net.
```

#########. ### ########, ### Cw example.com ## /etc/mail/sendmail.cf ## example.com.

####, ## #### ### ## ####### ## ### ######, example.com, #### ### ### ####. #### #### #### ### ## ### ########### ## #######. ### ### #### ############## ####### ## ## ### ######### ## #### ## ### ######## ####### ######## (###), example.net. ### ######### ## #### #### ############ ### ## ####### ## ### ####### ## ####, example.com.

######:

```
#!/bin/sh
# Put me in /usr/local/bin/pppmyisp
( sleep 60 -; /usr/sbin/sendmail -q ) &
/usr/sbin/ppp -direct pppmyisp
```

#####, ####### ### sendmail -qRexample.com ## ### ###### #####. #### #### ##### ### #### ## ### ##### ### example.com ## ## ######### ###########.

####:

```
> we provide the secondary MX for a customer. The customer connects to
> our services several times a day automatically to get the mails to
> his primary MX (We do not call his site when a mail for his domains
> arrived). Our sendmail sends the mailqueue every 30 minutes. At the
> moment he has to stay 30 minutes online to be sure that all mail is
> gone to the primary MX.
>
> Is there a command that would initiate sendmail to send all the mails
```

> now? The user has not root-privileges on our machine of course.
>
> In the “privacy flags” section of sendmail.cf, there is a
> definition Opgoaway,restrictqrun
>
> Remove restrictqrun to allow non-root users to start the queue processing.
> You might also like to rearrange the MXs. We are the 1st MX for our
> customers like this, and we have defined:
>
> # If we are the best MX for a host, try directly instead of generating
> # local config error.
> OwTrue
>
> That way a remote site will deliver straight to you, without trying
> the customer connection. You then send to your customer. Only works for
> “hosts”, so you need to get your customer to name their mail
> machine “customer.com” as well as
> “hostname.customer.com” in the DNS. Just put an A record in
> the DNS for “customer.com”.

27.6.

######.

27.6.1.

###, ### ### #### ##### ## ######## ##### ## #### ## /etc/resolv.conf ## ########## ## ### ####### ### ###### ## # ########## ### ######. ## #### ##### ######### ## ### ### ## ### ####### ####, ## ### ## ### #########:

- ### # ### ###### ### ### ######.
- ### #### ######### ######## ## ### #### ### ### #######.

####, ## #### #### # ######### ###### ## #######, ### # ####### ## #######. ## ### ###### ## ###### # ########, ## #### ## ########## ## ##### #### #######. ## ####### #### ######## ## # ####, ### ## ##### ### #### ## ##########:

- #### #### #### ### ############### ## ###### ## ### ###### ## ### ###### ###### ## #######.
- #### #### ##### ## ## ## ##### ## ### ### ### ### ####.

####.

####:

```
# hostname
example.FreeBSD.org
# host example.FreeBSD.org
example.FreeBSD.org has address 204.216.27.XX
```

#######, #### #### ######## ## <yourlogin@example.FreeBSD.org> ###### #### ####### ########, ######## ######## ## ####### ######### ## example.FreeBSD.org.

#######:

```
# host example.FreeBSD.org
```

```
example.FreeBSD.org has address 204.216.27.XX
example.FreeBSD.org mail is handled (pri=10) by nevdull.FreeBSD.org
```

example.FreeBSD.org #### ## ######### ## hub ##### ### #### ######## ####### ## ##### #### ######## ## #### ####.

######. ### ### ###### #### ####### #### ####### ########### ## ### ## #####. ## ## ## ###### ######, #### #### ## ######### ######## ## ### #### ## ### ## ### ## #######.

freefall.FreeBSD.org ## ### #### ###### #### ####:

```
freefall  MX 30 mail.crl.net
freefall  MX 40 agora.rdrop.com
freefall  MX 10 freefall.FreeBSD.org
freefall  MX 20 who.cdrom.com
```

freefall ### #### ## #######. ### ###### ## ###### ## ### #### #### ######## #### ########, ## #########. ## ## ## ### ########## ### #### ######, ### #### ############## #### #### ###### ######## ###########, ### #### ## ##### #### # ############## #### ####### #########.

######### ## ##### ###### #### ######## ######## ########## ## ##### ## ## #### ######. #### ### ### ####### #### #######.

27.6.2.

#######, ### #### #### ## ##### ## ### ###### ###### ## ######## ## ### ### ## #### ##### ### ######## ##### #### ## ### ###### #### ######.

#######, # #### ######## #### ### #### ######## ###### ##### ## #### ### ### ### ### ###### #### ### ###. ### ########(8) ## ####### ### #### ########.

#######. #### ## #### ## ###### ############# #### ## ## ######:

```
example.FreeBSD.org A 204.216.27.XX  ; Workstation
  MX 10 nevdull.FreeBSD.org ; Mailhost
```

######. ### #### ## #### ## ### ## ####.

######. ## ### ######## #### ### ### ### ### ### ######, #### ## ### ### ## ### ########.

########. ######## # ######## #### ### ###### customer1.org, ##### ### ### #### ### customer1.org ###### ## #### ## mail.myhost.com. ### ### ##### ###### #### #### ####:

```
customer1.org  MX 10 mail.myhost.com
```

A> ###### ## ### ###### ### customer1.org ## ##### ## #### ###### ##### ### #### ######. #######, ######## ping ######## customer1.org #### ### #### ###### ## A ###### ###### ### ##.

###/## ######### ## ###### ###### #### ###. ###### ## ### ######### #### #### ### ########:

- ### ### ##### ## /etc/mail/local-host-names #### ##### ### FEATURE(use_cw_file).
- ### # Cwyour.host.com #### ## /etc/sendmail.cf.

27.7.

Contributed by Bill Moran.

#####. #### ######## ###:

- ### ######## ## # ####### ####### #### ##### ## ### ######## #### ## #######(1), ##### ### ##### #### #####.
- ### ######## ## # ###### #### #### ### ###### #### #######, ### ##### ## #### ### ### #### ## # ##### ### ##########.

#####, ## ### ## ######### ## ######## ######### # ############# ### #### ## ###### ########## ####. ######## #### ## ######## ### ####### ### ######### ### #### ###.

############, # ####### ######## ###### ####### ######### ### ###### ### #### ####### # ##### #######.

####/##### ####:

```
# cd /usr/ports/mail/ssmtp
# make install replace clean
```

#########, ####/##### ### ## ########## #### /usr/local/etc/ssmtp/ssmtp.conf:

```
root=yourrealemail@example.com
mailhub=mail.example.com
rewriteDomain=example.com
hostname=_HOSTNAME_
```

root. ##### ### ##### ######## #### ##### ## ##### ## mail.example.com. #### #### #### #### ### ######### #### ######## ## ##### #######.

########, ######### ### ######## #### ########. ### # 27.4.1, ### ######### ### #######.

####/##### ### #### ##### ######## #########. ##### ## ### ######## ## /usr/local/etc/ssmtp ## ### ###### #### ## ##### ### #### ############.

######## ## ##### ## #### ###### ###### ### ######## ## ### ######## #### ##### ## #### #### ## ######## ########, ##### ### ######### ### ##### ##### ###### ## ######## ### ######## ## ## ######## ### ########.

######

########, ### ###### ### #### ## ###### ### ######## ##############. ### ### ######## ## ### ######## ######## #### ### ######## #### ## ### ####.

########, ### ######## ### # ######## ## ### ##### #### ######. ## #### ########, ### ##### ###### ## example.net, ### #### #### ## user, ### ######## ## bsd.home, ### ### ### ### ######## relay.example.net ## # #### #####.

########, ######## # ######### ##### #### ### ##### ##########. ####/########## ## # #### ###### ## ## ######## #### ######### #########. ########, ### ### #### ######## ###. #### ##### #### ###, ##### ### ## ############## ######## #### ## ######## ########## ## ############ #### ### ######### ##### ## /etc/ppp/ppp.linkup:

```
MYADDR:
```

```
!bg su user -c fetchmail
```

########, ######### ######## ## ####### ### #### ##### ## #### ## ### ######## ########## ## ###########. ## ## ####, ### #### #### ##### ### ##### fetchmail ##### ## /etc/ppp/ppp.linkup:

```
 !bg su user -c "sendmail -q"
```

#######, ##### ## ## ####### ### user ## bsd.home. ## ### #### ######### ## user ## bsd.home, ###### # .fetchmailrc ##### ######## #### ####:

```
poll example.net protocol pop3 fetchall pass MySecret
```

user ## ## ######## ### ######## MySecret.

from: ######, ######### ######## ## ### <user@example.net> ###### #### <user@bsd.home> ### ## #### ### #### ### relay.example.net, ######## ####### #### ############.

.mc ###### #######:

```
VERSIONID(‘bsd.home.mc version 1.0')
OSTYPE(bsd4.4)dnl
FEATURE(nouucp)dnl
MAILER(local)dnl
MAILER(smtp)dnl
Cwlocalhost
Cwbsd.home
MASQUERADE_AS(‘example.net')dnl
FEATURE(allmasquerade)dnl
FEATURE(masquerade_envelope)dnl
FEATURE(nocanonify)dnl
FEATURE(nodns)dnl
define(‘SMART_HOST', ‘relay.example.net')
Dmbsd.home
define(‘confDOMAIN_NAME',‘bsd.home')dnl
define(‘confDELIVERY_MODE',‘deferred')dnl
```

sendmail.cf ######. ## ### ###### ## ######## ######## ##### ######## sendmail.cf.

27.9. ####

Written by James Gorham.

########### #### ############## ## ### ### ######## # ###### ## ########. #### ############## #### # ##### ## ######## ## ########, ### ######## ###### ##### ### ###### ##### ### ######## ## ### ### #### ### ######## ### #### ## ########### ##### #### ######## ######## #### ####.

1. ######## ########/##########2 #### ### ##### ##########. #### #### ######## # ###### ## ######## #### ########. ### ### #### ############## ###### ############ ## #### #######, #### #### #### LOGIN ## ### ########.

2. ##### ########## ########/##########2, #### /usr/local/lib/sasl2/Sendmail.conf, ## ###### ## ## ## #### ### #####, ### ### ### ######### ####:

   ```
   pwcheck_method: saslauthd
   ```

3. ####, ######## ########/##########2########## ### ### ### ######### #### ## /etc/rc.conf:

   ```
   saslauthd_enable="YES"
   ```

#######, ##### ### ######### ######:

```
# service saslauthd start
```

######(5) ########. #### ##### ### ####### ## ######## # ### ### ## ######### ### ######### ### #### #### #### ##### ## ### #### ##############, ### ##### ### ##### ### #### ######## ### ####.

4. ####, #### /etc/make.conf ### ### ### ######### #####:

```
SENDMAIL_CFLAGS=-I/usr/local/include/sasl -DSASL
SENDMAIL_LDFLAGS=-L/usr/local/lib
SENDMAIL_LDADD=-lsasl2
```

##########2 ## ####### ####. #### #### #### ##########2 ### #### ######### ###### ########## ########.

5. ######### ######## ## ######### ### ######### ########:

```
# cd /usr/src/lib/libsmutil
# make cleandir && make obj && make
# cd /usr/src/lib/libsm
# make cleandir && make obj && make
# cd /usr/src/usr.sbin/sendmail
# make cleandir && make obj && make && make install
```

/usr/src ### ### ####### ########## ### ### ###### ######### ## ##### ### #########.

6. ##### ######## ### #### ######## ### ###########, #### /etc/mail/freebsd.mc ## ### ##### .mc. #### ############## ###### ## ### ### ###### #### ########(1) ## ### #### ## .mc ### ##########. ### ##### #####:

```
dnl set SASL options
TRUST_AUTH_MECH(‘GSSAPI DIGEST-MD5 CRAM-MD5 LOGIN')dnl
define(‘confAUTH_MECHANISMS', ‘GSSAPI DIGEST-MD5 CRAM-MD5 LOGIN')dnl
```

#####. ## ### # ###### ##### #### #######, ##### ## ### ######## ############.

7. #######, ### ####(1) ##### ## /etc/mail. #### #### ### ### ### .mc ### ###### # .cf ##### ###### freebsd.cf ## ### #### #### ### ### ##### .mc. ####, ### make install restart, ##### #### #### ### #### ## sendmail.cf, ### ######## ####### ########. ### #### ########## ##### #### #######, ##### ## /etc/mail/Makefile.

##############, ### # ### ## #### # #### #######. ### ####### ##############, ### ### LogLevel ## ######## ## 13 ### ##### /var/log/maillog ### ### ######.

###########, ##### ## #### ###############.

27.10.

Contributed by Marc Silver.

#####. ## ##### ######### ### ####### #### #######, #### ### ######## ############ ######## ### ####### ##### ######### ############ ### ##########. ### mail ######## ## ### ####### ##### ########## ######## ######## ####. ##### ####### ######### ##### ####### #### ## ######### ## ##### ### ####### ##### ####### #### ## #### ## ######.

27.10.1. **mail**

####(1) ## ### ####### ### ######### #### #######. ## ## # ####### ##### ### #### ###### ### ##### ############# ######## ## #### ### ####### ########## #####. ## ######## ####### ########## ####### ### ### #### ###### ##### #########.

######## mail #### ### ######## ####### ########## #### ### ## #### #######, ##### ######### ### ## ########## ## # ##### mbox ##### ## ########## #### ## #########.

#####, ### mail:

```
% mail
```

/var/mail ### ############# #### ## mail. ###### ### ####### ## #####, ### ####### ##### #### # ####### ########## #### ## #### ##### ## #####. ## #### ######, ### ########## ######### ######, ### # #### ## ######## #### ## #########. ######## ### ############# ########, ## ### ## #### ## ### ######### #######:

```
Mail version 8.1 6/6/93.  Type ? for help.
"/var/mail/marcs": 3 messages 3 new
>N  1 root@localhost       Mon Mar  8 14:05  14/510   "test"
 N  2 root@localhost       Mon Mar  8 14:05  14/509   "user account"
 N  3 root@localhost       Mon Mar  8 14:05  14/509   "sample"
```

######## ### ### ## #### ## ###### # ######## ## ### ####### ######. #### ####### ##### ### ##### #####:

```
& t 1
Message 1:
From root@localhost  Mon Mar  8 14:05:52 2004
X-Original-To: marcs@localhost
Delivered-To: marcs@localhost
To: marcs@localhost
Subject: test
Date: Mon,  8 Mar 2004 14:05:52 +0200 (SAST)
From: root@localhost (Charlie Root)

This is a test message, please reply if you receive it.
```

#######, ### ####### #### ## ######### #### #### #######. ## ####### ### #### ## ######## #####, ##### #.

#####, ##### ###### # ## # mail ####. # ######### mail ## ##### #### ## ### ###### ## ### #####, ##### # ####### ## ### ##### ########## ## ### #######. ##### ######## ### ## ######## #### ### #### ###### ## ### ####### ## ##### ##. ##### ###### ### ########, ### ### ## ### ####### ###### ## ###### ## # ###### . ## ### ### ####. ## ####### ### ## #### #####:

```
& R 1
To: root@localhost
Subject: Re: test

Thank you, I did get your email.
.
EOT
```

#####, ##### #, ######## ## ### ######### ##### #######. ######## ########## ### ## ######### ## ########## #### ####### #### ### , #########. ### ####### ## ### ####### ### #### ## #######, ######## ## ### ####### ########. ### ### ## ### ####### ###### ## ######### ## ####### # ###### . ## ### ### ####.

```
& mail root@localhost
Subject: I mastered mail
```

```
Now I can send and receive email using mail ... :)
.
EOT
```

mail, ##### ? ## ####### #### ## ### ####. ##### ## ####(1) ### #### #### ## ### ## ### mail.

##

####(1) ### ### ######## ## ###### ########## ### #### ##### #### #### ######. ##### #### ###### ########## ## # #### ########## ###. ##### ### ###### ## ### mail ### #### ### ##########/##### #### ## ## ## ############ ###.

27.10.2.

###, #### #### ########, #########:

- ### ####### ## ###### ########.
- ### ####### ### ####### ####### ### ########## ## #####.
- #### #######.
- ####### #######.
- ###### #############.

http://www.mutt.org ### #### ########## ## ####.

####/#### ####. ##### ### #### ### #### #########, #### ### ## ####### ## ####### ### ######### #######:

```
% mutt
```

/var/mail. ## ## ##### ### #####, #### #### #### ### ######## #### ### ####. ### ####### ##### ##### #### ########## # #### ## ########:

```
q:Quit  d:Del  u:Undel  s:Save  m:Mail  r:Reply  g:Group  ?:Help
   1 N   Mar 09 Super-User      (   1) test
   2 N   Mar 09 Super-User      (   1) user account
   3 N   Mar 09 Super-User      (   1) sample
-*-Mutt: /var/mail/marcs [Msgs:3 New:3 1.6K]---(date/date)-------------(all)---
```

#####, ###### ## ##### ### ###### #### ### ##### #####. ## ####### ## #### ########## ##### ### ## #### #####:

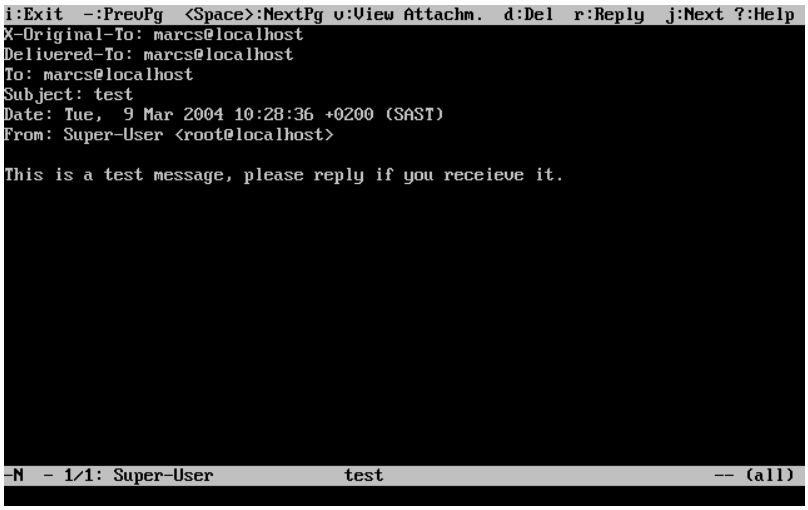

####### ## ####(1), #### ### ## #### ## ##### #### ## ### ###### ## ### ####### ## #### ## ## ### ##########. ## ##### #### ## ### ###### ## ### #####, ##### #. ## #### # ##### ##### ## ### ######## ###### ## #### ## ### ### ####### ##########, ##### #.

##

#######, #### #### ### ##(1) ###### ### ######## ### ######## ## ######. #### #### ### ######### #### ## ######## ## ######## ### .muttrc ## ##### #### ######### ### ####### ### editor ######## ## ## ####### ### EDITOR ########### ########. ##### ## http://www.mutt.org/ ### #### ########### ##### ########### ####.

#######, ##### #. ##### # ##### ####### ### #### #####, #### #### ##### ##(1) ## ### ##### ### ## #######. #### ### ######## ## ### ##### ### ########, #### ### #### #### vi. #### #### ######, ########## # ####### ###### ## ### #### #### ## ## ## #########. ## ##### ## #### ### ####, ##### #. ## ####### ## ### ####### ###### ### ## #### #####:

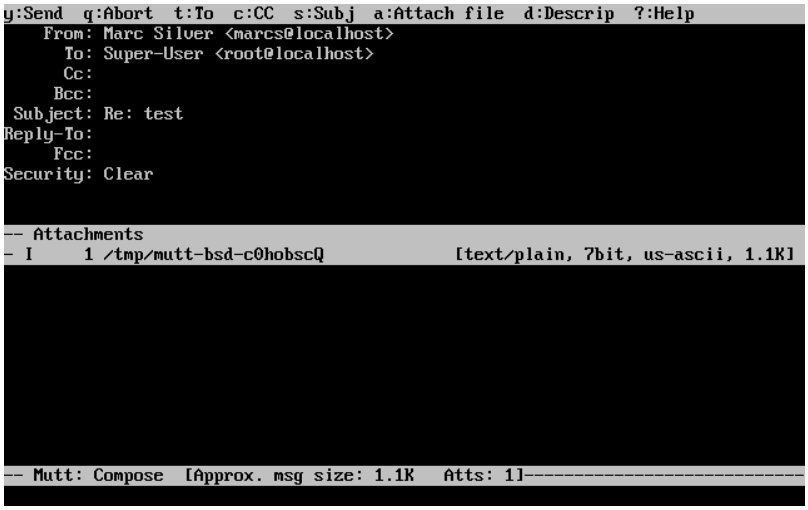

?. ### ### #### #### ######## ### ######## ######### ##### ###########.

27.10.3.

####, ### #### ######## #### ######## ########.

##

####, ##### ####### ###### ######### ## ####### ######### #### ## ##### ## ### ##### ######, ## ### ###### ## ####### # ################## #####. ##### ##### ######## #### #### #####, ###### #### ## ####### ## ## ######## ##### ### ### ####### ######## ######## ######## ##### ### ###### ## ## ##### ############ ###############. ##### ####### ###### ## ##### ### ####.

####/###### ####. #### ### #### ### #########, ###### ### ## ####### ## ####### ### ######### #######:

% alpine

####, ## ######## # ######## #### #### # ##### ############, ## #### ## # ######## #### ### ###### ########### #### ## #### ## ######### ##### ####### ######## #### ## ##### ### #### ##### ### ##### ##### ######. ## #### #### ######### #######, ##### #####. ##############, ##### # ## #### ### ######## ######## ######## ## ######### ########. ## ######## ## ### ######## #### ## ##### #####:

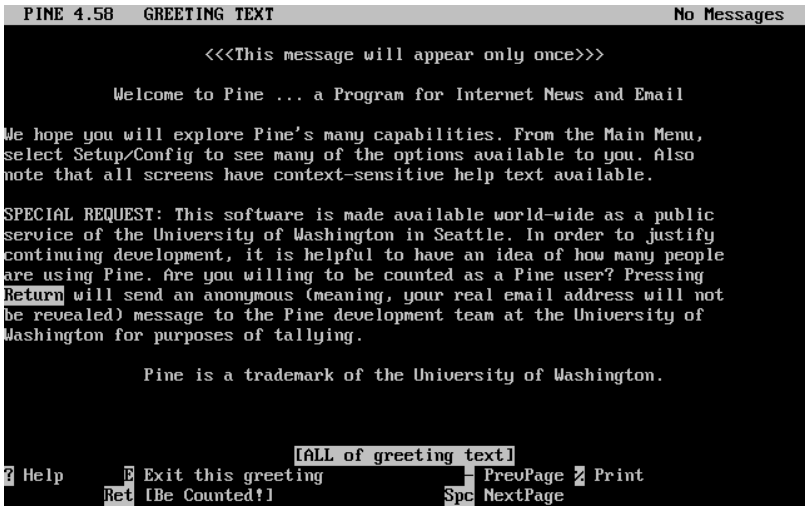

#########, ##### ### ## ######### ##### ### ###### ####. #### #### #### ######## ######### ### ### ######### ### #####, ######## #### ###########, ### ############## ####### #### #######. ##### ### #### ####, ######## ######## ######### ## ######## ######### ######## ## ### #### ## #### ### #####.

inbox. ## #### ### ####### #####, ##### #, ## ###### ### ####### ##### ###### ##### #####:

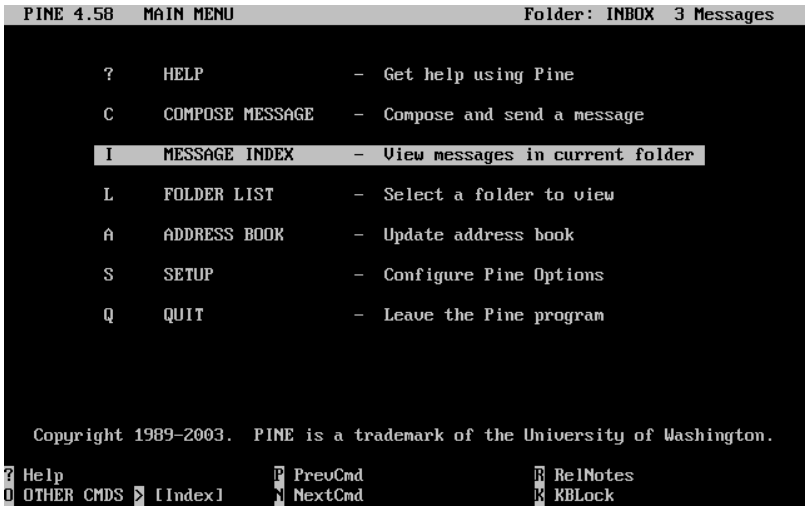
PINE 4.58 MAIN MENU Folder: INBOX 3 Messages
? HELP - Get help using Pine
C COMPOSE MESSAGE - Compose and send a message
I MESSAGE INDEX - View messages in current folder
L FOLDER LIST - Select a folder to view
A ADDRESS BOOK - Update address book
S SETUP - Configure Pine Options
Q QUIT - Leave the Pine program
Copyright 1989-2003. PINE is a trademark of the University of Washington.
? Help P PrevCmd R RelNotes
O OTHER CMDS > [Index] N NextCmd K KBLock

####. ########### ######## ### ## #### ## ######## #####.

PINE 4.58 MESSAGE INDEX Folder: INBOX Message 1 of 3 ANS
A 1 Mar 9 Super-User (471) test
A 2 Mar 9 Super-User (479) user account
A 3 Mar 9 Super-User (473) sample
? Help < FldrList P PrevMsg - PrevPage D Delete R Reply
O OTHER CMDS > [ViewMsg] N NextMsg Spc NextPage U Undelete F Forward

#####, # ###### ####### ## ######### ## ######. ########## ######## ######### ### ######### ## ### ###### ## ### ######. ## ####### ## ### ## # ######## ## #, ##### ##### ### ### ## ##### ## ### ####### ####### ##### #########.

PINE 4.58 MESSAGE TEXT Folder: INBOX Message 1 of 3 ALL ANS
Date: Tue, 9 Mar 2004 10:28:36 +0200 (SAST)
From: Super-User <root@localhost>
To: marcs@localhost
Subject: test
This is a test message, please reply if you receieve it.
[ALL of message]
? Help < MsgIndex P PrevMsg - PrevPage D Delete R Reply
O OTHER CMDS > ViewAttch N NextMsg Spc NextPage U Undelete F Forward

######## ## ## ##### ## ###### ## #### ##### ### #### ######, ##### ## ######### ## ####### #### ######. #### ##### ## #### ## ######## ### ####### ### ## ###### ### ###### ##### ## ### #### ##(1) ## ####(1). #### ### ##### ## ########, ### ######## ### ## ##### ## ######## ####+#. ###### #### ### ### ############ ###### ####### ### #######.

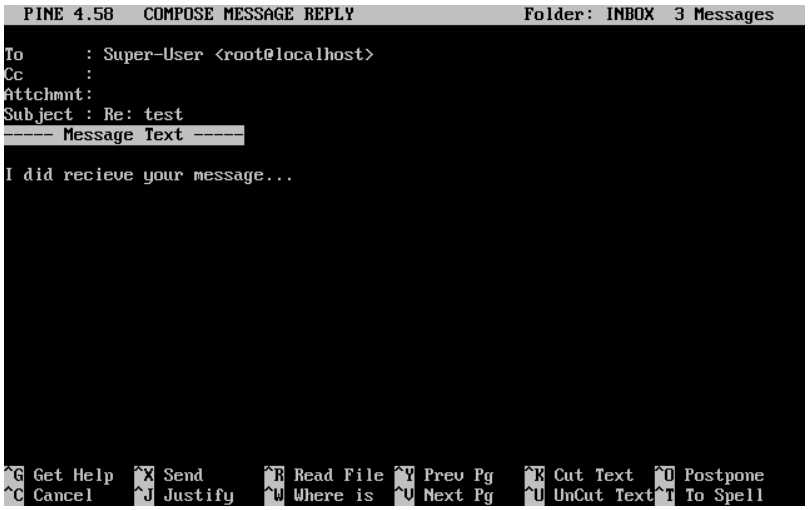

####. ####### http://www.washington.edu/alpine/ ### #### ###########.

27.11. ##

Contributed by Marc Silver.

######### ## # ############## #### ### ### ######. ## ###### ##### ## ############# ######## #### #### ###### #### ### ### ######## ### #### ## #### ##### ######### ##### ## ### ## ######## #### ######. ######### ### ## ######### ##### ### ####/######### ####, ### ###### ######## ########, #########:

- ####### ### ### ###3, ####, ####, ####, #### ### #### #########.
- ####### ## ####### #### ##### ####, ##### ###### #########, ##########, ### ######## ## ######## ########.
- ### ## ### ## ###### #### ## ##### ############ ### ### ########.
- ### ######## ######## ######### ### ######## ####, ##### ## ##############, ## ######### ##### #####.

#########. #### ######## ######## # .fetchmailrc ############## ## ### ###### #### ######### ## ##### ## ### #########. #### #### ######## ###### ########### ## #### ## ##### ###########. ### ## ### ######### ###### ## ### ######## ## #### ####, ## ## ######### ## #### ## ######## #### ## ### ####, #### ### ######### ########:

```
% chmod 600 .fetchmailrc
```

.fetchmailrc ###### ## ## ######## ### ########### # ###### #### ######## ##### ###. ## ##### ######### ## ######## ## example.com ##### # ######## ## joesoap ### # ######## ## XXX. #### ######## ######## #### ### #### joesoap ###### ## ### ##### ######.

```
poll example.com protocol pop3 username "joesoap" password "XXX"
```

##########:

```
poll example.com proto pop3:
```

```
user "joesoap", with password "XXX", is "jsoap" here;
user "andrea", with password "XXXX";
poll example2.net proto imap:
user "john", with password "XXXXX", is "myth" here;
```

######### ### ## ### ## ###### #### ## ######## ## #### -d, ######## ## ### ######## (## ########) #### ######### ###### #### ######## ###### ## .fetchmailrc. ### ######### ######## ########## ######### ## #### ##### 600 #######:

```
% fetchmail -d 600
```

http://www.fetchmail.info/.

27.12. ##

Contributed by Marc Silver.

######## ## # ######## ########### #### ## ###### ######## ####. ## ###### ##### ## ###### ######## ##### ### ## ######## ## ######## ##### ## ######## ######## ######### ## ## ######## #### ## ########### ######### ## ##### #########. ######## ### ## ######### ##### ### ####/######## ####. #### #########, ## ### ## ######## ########## #### #### ####. ######## ### ### ############## ### #### ###########. ##############, ######## ### ## ########## ## ###### ### ######### #### ## # .forward ## ### #### ######### ## ### ####:

```
"|exec /usr/local/bin/procmail || exit 75"
```

#####, ## #### ## ##### ############ ## #### #### ##. ##### #### ## ######## #### # .procmailrc, ##### #### ###### ## ### ###### #### #########.

##########(5).

<user@example.com> ## ## ######## ######## ## <goodmail@example2.com>:

```
:0
* ^From.*user@example.com
! goodmail@example2.com
```

1000 ##### ## ## ######## ######## ## <goodmail@example2.com>:

```
:0
* < 1000
! goodmail@example2.com
```

<alternate@example.com> ## # ######## ###### alternate:

```
:0
* ^TOalternate@example.com
alternate
```

/dev/null:

```
:0
^Subject:.*Spam
/dev/null
```

FreeBSD.org ######## ##### ### ###### #### #### ## ### ### ########:

```
:0
* ^Sender:.owner-freebsd-\/[^@]+@FreeBSD.ORG
{
 LISTNAME=${MATCH}
 :0
```

```
 * LISTNAME??^\/[^@]+
 FreeBSD-${MATCH}
 }
```

28.

28.1.

######## ####® ##

##########

- #### ##### #######
- ########## (####### #### ######, ###)#
- ########### (####### ########### ######, ###) ###############
- #### ####### ## #### ########
- ###### #### #######
- ########### (###### #### ######, ###)#
- #### ###### #### ####
- ########## (#### ######## ########, ###) ####
- #### ##### ######### #######® ######
- ################### (####### #### ########, ###) ########
- #### ######

#############

- /etc/rc #######
- #####
- ######### (# 4, ########## ####)#

28.2. #####

#####(8) ###### ## ######### ######## ## ## # ############ ####### ## ####### ########### ### #### ########. ####### ## ######## ######## ############, #### ### ##### ####### ##### ## ## ########. #### # ########## ## ######## ### # ####### #### ## ####### ## #####, ## ########## ##### ####### ### ########## ## ######## ###, ###### # ####### ### #### #######, ### ######### ### ####### # ######. ##### ##### ### ######## #### ### ### ####### #### ### ###### ###### ####, #### ######## ## ####### #### ###### ############ ## ########### ####.

#########, ##### ## #### ## ##### ##### #######, ### ####### ####### ######### ### ####### ##########, #### ## ########, ####, ####, ####, #######, ### ########.

#####.

28.2.1.

############# ## ##### ## #### ## ######## /etc/inetd.conf. #### #### ## #### ############# #### ########## ## ########### ##### ### ## ####### ## #####. ## ########, ##### #### ###### #### # ######## (#), #######

############. ## ######### ##### ## ###### ### ## ############ ###########, ###### ### # ## ### ######### ## ### #### ### #### ###########.

#####, ######### ##### ## ##### ## ###### #### ## ####### /etc/rc.conf:

```
inetd_enable="YES"
```

###, ## #### ## ####### ### ### ####### ### ##########, ####:

```
# service inetd start
```

#######, ## ##### ## ## ######## ######## # ############ ## #### ## /etc/inetd.conf:

28.1. #### #####

```
# service inetd reload
```

#########, ### ####### ##### ### ## ########### #### ### #### ## ## ###### ###### ######## ### #. ## #### ##########, ## ### ## ########### ## #### ### ####### #####.

#######, #### ## ### ####### ##### ### ####(8) #### ###4:

```
ftp     stream  tcp     nowait  root    /usr/libexec/ftpd       ftpd -l
```

#######:

```
service-name
socket-type
protocol
{wait|nowait}[/max-child[/max-connections-per-ip-per-minute[/max-child-per-ip]]]
user[:group][/login-class]
server-program
server-program-arguments
```

#####:

############
#####. ## #### ########## ## # ####### ###### ## /etc/services. #### ########## ##### #### ##### ####### ## ### ######## ########### ## #### #######. #### ##### # ###### #######, ## #### ##### ## ##### ## /etc/services.

###########
stream, dgram, raw, ## seqpacket. ### stream ### ### ########### ### dgram ### ### ########.

########
#####:

######## ####	###########
### ## ###4	### ###4
### ## ###4	### ###4
###6	### ###6
###6	### ###6
###46	#### ### ###4 ### ###6

######## ####	###########
###46	#### ### ###4 ### ###6

{####|######}[/#########[/##################################[/################]]]

#####, wait ## nowait #### ## #########. max-child, max-connections-per-ip-per-minute ### max-child-per-ip ### ########.

wait|nowait ######### ######## ## ### ### ######## ## #### ## ###### ### ### ######. dgram ###### ##### #### ### wait ##### stream #######, ##### ### ######## ##############, ###### ### nowait. wait ######## ##### ### ######### ######## ## # ###### ######, ##### nowait ###### # ##### ###### ### #### ### ######.

max-child. ### #######, ## ##### ### ######### ## ### ######, ##### # /10 ##### nowait. ########## /0 ###### ## ######### ###### ## ########.

max-connections-per-ip-per-minute ###### ### ###### ## ########## #### ### ########## ## ######## ### ######. #### ### ##### ## #######, ######## ########## #### #### ## ######## #### ## ######## ##### ### ### ## ### ######. ### ########, # ##### ## /10 ##### ##### ### ########## ## ######## ## ### ########## ######### ### ######. max-child-per-ip ###### ### ###### ## ##### ######### #### ### ## ######## ## ###### ## ### ###### ## ######## ## ### ######. ##### ######## ### ##### ######### ######## ########## ### #### ## ######## ###### ## ######## ########.

#######(8):

```
finger stream  tcp     nowait/3/10 nobody /usr/libexec/fingerd fingerd -k -s
```

####

##. ######## ######### ### ## root, daemon, ## nobody.

###############

######. ## ### ###### ## # ######## ######## ## ##### ##########, ### internal.

#########################

##########. ## ### ###### ## ## ######## #######, ### internal.

28.2.2.

#######, ##### ### # ###### ## ######## #### ### ## #### ## ###### ### ########. ## #######, ##### ## ######## #### -wW -C 60. ##### ######## ###### ### ######## ### ### ########, ######### ######## ########, ### ######## ### ## ######## #### ########## ### ######## #### #### 60 ##### ### ######.

#####, ### ## ##### ### inetd_flags ## /etc/rc.conf. ## ##### ## ######## ########, ######## ## #### service inetd restart.

###:

#######

######## ### ######## ######## ###### ## ############ ########## ## #### #######, ##### ### ######## ## #########. ### ## ########## ## # ########### ##### ## ##### max-child ## /etc/inetd.conf.

####

######## ### ######## ######## ###### ## ##### # ######## ### ## ######## #### # ###### ## ######## ### ######. ### ## ########## ## # ########### ##### ## ##### max-connections-per-ip-per-minute ## /etc/inetd.conf.

####

######## ### ######## ###### ## ##### # ######## ### ## ######## ## ### ######, ##### ### ######## ## 256. # #### ## 0 ###### ## ######### ######.

#######

####### ### ####### ###### ## ##### # ####### ### ## ####### #### # ###### ## ####### ## ### ### ####, ##### ### ####### ## #########. ### ## ########## ## # ########## ##### ## ##### max-child-per-ip ## /etc/inetd.conf.

########## ####### ### #########. ##### ## #####(8) ### ### #### #### ## #######.

28.2.3.

##################. #### #######, #### ## #######, ### ####### ########## #### ### ## ###### ## ## ########. #### ###### ### ######## ##### ### ###### ### ####### ### ###### ### ######### ######### ########. max-connections-per-ip-per-minute, max-child ### max-child-per-ip ### ## #### ## ##### #### #######.

#######, ### ######## ## #######. ####### #####_######(5) ### #### ########## ## ####### ### ########## ## ####### ##### ####### #######.

28.3. ###### (###)

Reorganized and enhanced by Tom Rhodes.
Written by Bill Swingle.

####### ######## ### ####### #### ###### (###), ##### ###### # ###### ## ##### ########## ### ##### #### ####### #### # #######. #### ###, ##### ### ######## ### ###### ##### ## ###### ####### ## ## #### #### ###### #######.

####. #### ## ### #### ###### #### #######:

- #### #### ##### ######### ## ########## ## #### ###### ### ## #### ## # ###### ######## ### ######## ## ####### ## ### #######.
- ####### ####### ### #### ###### ## ### /usr/ports/distfiles #########. ####### #### ######### ###### ### ##### ###### ## ### ###### ##### ######## ###### ## ######## #### ## #### ######.
- ## ##### ########, ## ## ##### #### ########## ## ######### # ####### ### ###### ## ##### ### #### #### ########## ### ######. ##### ### ### #### # ###### ######## ## ### ####### ### #### ###### ## ##### #### ###########.
- ############## ## ### ####### ## ##########. ### #######, ##### ## #### ### #### ###### ##### ######## ## ###### ######## #### ## ###.
- ######### ##### ####### ####### ### ## #### ## ##### ######## ## ### #######. #### ####### ### ###### ## ####### ########## ### ######## ### ######## # ########## ######## ## ###### ##### ########. ## ## ##### #### ########## ## ####### ######## ## ######## ######## #### # ########## ########### #####.

#######. ### ###### ######## ######## ### #### #### ## ###### ## ### ###### #######. ## ##### ### #### ## ######## ########, # ### ######### #### ## ## ########## ### #######.

######:

######	##
####	### ### ###### ##### ######## ######## #### ### #######.
######	### ### ##### ###### ##### ####### ### ######## ######## #### ####.
#######	#### ###### ###### ### ####### ## ######## ##### #### ### ### ###### ## #####.

####### ######(8) ## ### ###### ### ####### ###########, ### ## ### ########.

28.3.1.

/etc/exports. #### #### ## #### #### ######### # #### ###### ## ## ########, ##### ####### #### ###### ## #### #### ######, ### ### ###### #######. #### ###### ####### ## #### ####, #### ######## #### ######, ### ##########, ### ####### ##### #### ##### ## # ###### ####. ## ## ####### ### ###### ## ### #####, #### ### ###### ## ### ####### ### ##### #### #### ######.

/etc/exports ####### ########### ### ## ###### #### #######. ### ######## ### ## ######## ## ##### ### #### ####### ### ###### ##### ## ### ######## #######. ##### ### #### ####### #### ### ## #### ## #### ####, ### #### # ### #### ## ######### ####. ### #######(5) ### ### #### #### ## #######.

/cdrom ## ##### ##### ##### *alpha*, *bravo*, ### *charlie*:

```
/cdrom -ro alpha bravo charlie
```

-ro #### ##### ### #### ###### #########, ########## ####### #### ###### ### ####### ## ### ######## #### ######. #### ####### ####### #### ### #### ##### ### ###### ## ### ## ## /etc/hosts. ##### ## #####(5) ## ### ####### #### ### #### # ### ######.

/home ## ##### ####### ## ## #######. #### ### ## ###### ### ######## ####### ### ## /etc/hosts #######. ### -alldirs #### ###### ############## ## ## ##### ######. ## ##### #####, ## #### ### ############# ##### ### ##############, ### #### ###### ### ###### ## ##### ### ########### #### ### ######## ## ######.

```
/usr/home  -alldirs  10.0.0.2 10.0.0.3 10.0.0.4
```

/a ## #### ### ####### #### ######### ####### ### ###### #### #### ######. ### -maproot=root ###### root ## ### ###### ###### ## ##### #### ## ### ######## #### ###### ## root. ## -maproot=root ## ### #########, ### ######## root #### #### ## ###### ## ### ######## nobody ####### ### #### ## ####### ## ### ###### ########### ####### ### nobody.

```
/a  -maproot=root  host.example.com box.example.org
```

######. ### #######, ## /usr ## # ###### #### ######, ##### ####### ##### ## ######## ## #### ####### ######## ### #### ####:

```
# Invalid when /usr is one file system
/usr/src   client
/usr/ports client
```

#####:

```
/usr/src /usr/ports  client
```

####, ##### /usr ### /exports ### ##### #### #######:

```
# Export src and ports to client01 and client02, but only
# client01 has root privileges on it
/usr/src /usr/ports -maproot=root    client01
/usr/src /usr/ports              client02
# The client machines have root and can mount anywhere
# on /exports. Anyone in the world can mount /exports/obj read-only
/exports -alldirs -maproot=root      client01 client02
/exports/obj -ro
```

####, ### ##### ####### ## /etc/rc.conf:

```
rpcbind_enable="YES"
```

```
nfs_server_enable="YES"
mountd_flags="-r"
```

#######:

```
# service nfsd start
```

######## ### ### ###### ## #######, ###### #### ###### #############. #######, ###### #### ##### /etc/exports #### ## ## #######. ## #### ########## /etc/exports ##### #### ###### ##########, ##### ###### ## ###### ##:

```
# service mountd reload
```

28.3.2.

#######, ### #### ###### ## #### ######## /etc/rc.conf:

```
nfs_client_enable="YES"
```

####, ### #### ####### ## #### ### ######:

```
# service nfsclient start
```

######. ## ##### ########, ### ######## #### ## server ### ### ######## #### ## client. ## ##### /home ## server ## ### /mnt ##### ##### ## client:

```
# mount server:/home /mnt
```

/home #### ### ## ######### ## client, ## ### /mnt #########.

#####, ### ## ## /etc/fstab:

```
server:/home /mnt nfs rw 0 0
```

#####(5) ### # ########## ## ### ######### #######.

28.3.3.

#########. ## ###### #######, ### ##### ##### ## /etc/rc.conf ## #### ### ###### ### ######:

```
rpc_lockd_enable="YES"
rpc_statd_enable="YES"
```

############:

```
# service lockd start
# service statd start
```

######, ### ### ###### ### ## ########## ## #### ####### ## ######### -L #### ####### #####. ##### ## #####_###(8) ### ####### #######.

28.3.4. ## ###(8)

Contributed by Wylie Stilwell.
Rewritten by Chern Lee.

######, ###, ############# ###### # ###### #### ###### ######## # #### ## ######### ###### #### #### ###### ## ########. #### ####### #### ### ######## ### # ###### ## #### #### ## ############# ######### ## ###.

/etc/fstab ## #### ##### ######. ## ######## ## ######### ###### ## ## ### ###### ## ### /host ### /net ###########. #### # #### ## ######## ###### ### ## ##### ###########, ### ##### ## ### ############# ###### ##### ### ############# ###### ##. /net ## #### ## ##### ## ######## #### ###### #### ## ## ####### ##### /host ## #### ## ##### ## ###### #### # ###### ########. ### ########, ## ####### ## ###### # #### ###### /host/foobar/usr ##### #### ### ## ##### ### /usr ###### ## ### #### foobar.

28.2. ## ### ##

#######, showmount -e ##### ### ######## #### ####### #### ### ## ####### #### ### ### ######, foobar:

```
% showmount -e foobar
Exports list on foobar:
/usr                10.10.10.0
/a                  10.10.10.0
% cd /host/foobar/usr
```

showmount ##### /usr ## ## ######. #### ######## ########## ## /host/foobar/usr, ### ########## ### ######## ### ######## ## ######## ### ######## foobar. ## ##########, ### ############# ###### ### ######## ######.

####, ### #### #### ## /etc/rc.conf:

```
amd_enable="YES"
```

###:

```
# service amd start
```

amd_flags ########## ########. ## #######, amd_flags ## ### ##:

```
amd_flags="-a /.amd_mnt -l syslog /host /etc/amd.map /net /etc/amd.map"
```

/etc/amd.map. #### ## ### #### ######## ######## ## ### ### ######## ## /etc/amd.conf.

######## ###(8) ### ###.####(5) ### #### ###########.

28.3.5. ## ######(5)

##

######(5) ######### ######## ## ######### ######## #### ######## 10.1########. ## ### ### ########### ############# ## ##### ######## ## #######, ### ###(8) #######. #### ######## #### ######### ### ######(5) ###########.

######(5) ######## ## # ###### #### ### ######## ########## ####, ########, ##### ### ######### ######## ## ###### ### ##### ########### ######## # #### ## ######### ###### #### #### ###### ## ########. ## ######## ## ### ###### #########, ######(5), ### ######## ######### ###########: #########(8), ##########(8) ### ############(8). ## ###### ## ## ########### ### ###(8) ####

####### ########. ### ## ##### ######## ### ######## ############ ########, ## ### ### ### ######### ### ######; ### ### #### ## ###### ## ### #### ## #### ##### ###4 ############, #### ## ### #### ## #######, ##### #, ### #####.

######(5) ####### ########## ## ####### ## ######### ########## ## #########(8), ####### ####### ###### ####.

######## # ####### ######## ## ###### #### ###### ### ######(5) ##########, ### ###### #### ###### ##########(8) ###### ### ##### ### ########## #######. ### ##########(8) ###### #### ###### ###### ######## ## ####### ### ###### ### ### ######## ### ########## ######### ## ##, #### ###### ### ###### ## ####### ####### #######. ### ############(8) ###### ############# ######## ########## ########## ##### #### ####, ###### #### ### ##### ##### ####.

/etc/auto_master. ## ####### ########## #### ## ######### ######. ### ## ########## ## auto_master ### ### ### ######, ##### ## ####_######(5).

/net. #### # #### ## ######## ###### #### #########, ######(5) ##### ## ### ############# ###### ##### ### ############# ###### ##. ### ########, ## ####### ## ###### # #### ###### /net/foobar/usr ##### #### ##########(8) ## ##### ### /usr ###### #### ### #### foobar.

28.3. ## ######(5) ##

#######, showmount -e ##### ### ######## #### ####### #### ### ## ####### #### ### ### ######, foobar:

```
% showmount -e foobar
Exports list on foobar:
/usr                    10.10.10.0
/a                      10.10.10.0
% cd /net/foobar/usr
```

showmount ##### /usr ## ## ######. #### ######## ########## ## /host/foobar/usr, ##########(8) ########## ### ####### ### ######## ## ####### ### ######## foobar. ## ##########, ##########(8) ############# ###### ### ###### ######.

######(5) ## #### ####, ### #### #### ## /etc/rc.conf:

```
autofs_enable="YES"
```

######(5) ### ## ####### ## #######:

```
# service automount start
# service automountd start
# service autounmountd start
```

######(5) ### ###### ## ### #### ## ## ##### ######### #######. ########## ##### #### ###### #### ##### ####### ### ## ######, #### ### ### ## # ########.

####### ### #########(8), ##########(8), ############(8), ### ####_######(5) ###### ##### ### #### ###########.

28.4. ###### (###)

####### ########### ###### (###) ## ######## ## ########## ############## ## ####®##### ####### ##### ## #######™, #####, ###®, #####, ######, #######, ### #######. ### ### ########## ##### ## ###### ##### ### ### #### ### ######## ### ## ######### ######. #### ## ### ###### ### ### ######## ##### #### yp.

(###)###### ######/###### ###### #### ###### # ##### ## ######## ###### ## ### ###### ## ##### # ###### ### ## ############## #####. #### ####### # ###### ############## ## ### ## ### ###### ####### #### #### ####### ############## #### ### ## ###, ######, ## ###### ############## #### #### # ###### ########.

####### #### ####### 2 ## ### ### ########.

28.4.1. ###

28.1 ########## ### ##### ### ######### ######### #### ## ###:

28.1. ###

##	##
### ###### ####	### ####### ### ####### ##### ## ### ###### ####. #########, #### #### #### ### #### ######## ## ## #### ###.
#######(8)	#### ####### ####### ### ### #### ## ####### ## ##### ## ### ## ### ###### ## ### ## ## ### ######.
######(8)	#### ####### ##### ## ### ###### ## ### ### ######. ## #### #### ### ### ###### #### ### ### ### ## ####### ## ### ######. ## ## ### #### ## ######/ ###### ############## ## ## ### ############. ## #### ####### ## ### ######## ## # ###### #######, ## #### ### ## #### ## ###### ### ### ######.
######(8)	#### ## ### ######## ### ### ### ######. ## #### ####### ##### #######, ### ###### #### ## ###### ## #### ## ####### ## ### ######## ## #########, ##### ## # ##### ###### ## #### ####. #### ########### ####### #### ### ### ## ######### ##### # ##### ###### ### ### ###### ####### ### #### ## ## ######### ## ##### ########.
###.#########(8)	#### ####### #### #### ## ### ###### ########. #### ###### ###### ### ######## ## ###### ##### ### #########. ## #### ###### ## ### ########, ##### #### #### ## ##### ## ### ### ###### ###### ### ###### ##### ######### #####.

28.4.2.

###########:

- ### ###### ######

  #### ###### #### ## # ####### ########## ### #### ############# ########### ### ######### ### ############# #### ## ### ##### #### ## ### ## ### ### ########. ### passwd, group, ### ##### ####### ##### #### ## ### ######## ### ###### ## ### ###### ######. ##### ## ## ######## ### ### ####### ## ## ## ### ###### ###### ### #### #### ### ### ######, #### #### ## ############## #### ### ## ######## ## #### ######## ## ## ######## # ########## ########### ### ###########.

- ### ##### #######

  ### ##### ####### ######## ###### ## ### ### ######## #### ##### ## ##### ## ####### ##########. ##### ####### #### #### ## ######## ### #### ## ### ###### ###### ## ### ####### ###### ###### ## ### ### ###### ##### ######## #####.

- ### #######

  ### ####### ############ ####### ### ### ###### ###### ### ##.

########## ## #### ##### ### ## ###### ##### ###. ### master.passwd, group, ### hosts ##### ### ######## ###### ### ###. ######## # ####### ## # ###### ##### ########## #### ##### ######## ## ##### ## ##### ##### #######, ## ##### # ##### ## ### ### ###### #### ## ## ##### ## #######.

28.4.3.

15 ####### ######## #### ## ########## ##### ## ##############. #### ####### ### ### ### /etc/passwd ### /etc/master.passwd. ##### ##### ### #### ## #### #### #### ##### #### ####### ###### ###########. #########, #### # #### ## ##### ## ### ###, ### ####### #### ## ######## ## ### 15 ########.

#######:

####### ####	## ##	####### ####
ellington	10.0.0.2	### ######
coltrane	10.0.0.3	### #####
basie	10.0.0.4	####### ###########
bird	10.0.0.5	###### #######
cli[1-11]	10.0.0.[6-17]	##### ###### ########

#########, ## ###### ## ########## ####### ##### ## ####. ########## ## ####### ####, ####### ######### #### ## ## #### ## #### ## ### ######## #######.

28.4.3.1. ## ###

####, ## ######## ### #### ## ### ### ###### #### ## ## #### ##. #### ## ### ######## ####### ## ### ######## ### #### ##### ###### ###### ###### ##### ########. ##### ## ### ### ###### #### ## ### #### ### # ##### ## #####.

####. #### ## ### ########## ## ## ### ##### ######### #### ###### ## ##### ####### ########. ### ### ###### #### ###### ## ###### ###### ### ####### ### ## ## ####### ## ## ######### ### ##### ## ######## ## ##########. ### #######, ### ### ########## ## #### ###. ##### ## ## ### ########## ### ######. #### ####### #### ### ### ###### #### test-domain.

#######, #### ########## ######### ####### ####### ### ### ###### #### ## ## ### #### ## ### ######## ###### ####. ## ### ## #### ######## ## ### ####### #### #### ###########, ### ######## ###### #### #### ## #### ## ### ### ###### ####.

28.4.3.2.

######. ##### ### ####### ###### #### ### ############ ## ### ######, ###### # ####### #### ## ### ######## ##########. ### ### ###### ###### ####### ## # ##### ##### ####### ##### #### ####### ## ## ## ## ### ######. ## ### ####### ## ### ####### ####, ## ## ########## ## ### ### ### ###### ## # ####### ####### ##### ########. #######, ## ### ### ###### ####### ###########, ## #### ######### ###### ### ### #######.

28.4.4. ## ### ######

######. ### ######### #### ## ##### ### ########### ### ###### ### ####. ## #######, ##### #### ### ###### ## /var/yp/[domainname] ##### [domainname] ## ### #### ## ### ### ######. ##### ######## ####### ### #########, ## ## ######## ## #### ####### ###########, ### ### #### ######. #### ###### #### #### ### ### ########### ### ## ####.

######(8). #### ###### ## ########## ### ######### ######## ######## #### ### #######, ########## ### ######### ###### ### ### #### ## # #### ## ### ############# ######## ####, ### ############ #### #### ### ######## #### ## ### ######.

####### ## # ###### ### ###### ### ## ########## ######## #######, ######### ## ############# #####. ##### ####### ######## ######## ### #######, ## #### ##### ## ## ####### ## ###### ### ######### ##### ## /etc/rc.conf:

```
nisdomainname="test-domain" ❶
nis_server_enable="YES" ❷
nis_yppasswdd_enable="YES" ❸
```

❶ #### #### #### ### ### ###### #### ## test-domain.
❷ #### ######### ### ##### ## ## ### ### ###### ######### #### ### ###### #####.
❸ #### ####### ### ###.#########(8) ###### ## #### ##### ### ###### ##### ### ######## #### # ###### #######.

#######. ## ## ######### # #### #### ## ##### ### ######## ## #### ## ########## ###### #### ######### #### ## ######### #### ######## ### ######## ###### ##### ## #### #####. ####### ####### ##### ### ###### ## ### ###### #### #### ### ###### ### ######### #### ##. ##########, ### ### ####### #### #### ### ### ####### ## #### ## ##### #######, ### ### ##### ######## ### ## ############ ### ### ####### #### ## ##### ####### ##### ### ####### ##### #### ## #### ##### ### #### #####.

/etc/rc.conf:

```
nis_client_enable="YES" # run client stuff as well
nis_client_flags="-S NIS domain,server"
```

#####, #### /etc/netstart ## ####### ### ####### ### ##### ### ###### ######## ## /etc/rc.conf. ###### ############ ### ### ####, ##### ######(8):

```
# service ypserv start
```

28.4.4.1. ### ### ###

/etc ## ### ### ######, #### ### #########: /etc/master.passwd. #### ## ## ####### ### ########## ## ######### ## ### ### ####### ## ### ### ######. #########, ###### ### ### #### ### ##########, ######### ### ####### ######## #####:

```
# cp /etc/master.passwd /var/yp/master.passwd
# cd /var/yp
# vi master.passwd
```

#######, #### ## ### root ### ### ##### ############## ########.

##

/var/yp/master.passwd ## ####### ##### ## ##### ######## ## ####### ### ########### ## 600.

####, ########## ### ### ####. ####### ######## ### ######(8) ###### ## ## ####. #### ########## #### ### ### ###### ######, ####### -m ### ####### ### ### ###### ####:

```
ellington# ypinit -m test-domain
Server Type: MASTER Domain: test-domain
Creating an YP server will require that you answer a few questions.
Questions will all be asked at the beginning of the procedure.
Do you want this procedure to quit on non-fatal errors? [y/n: n] n
```

```
Ok, please remember to go back and redo manually whatever fails.
If not, something might not work.
At this point, we have to construct a list of this domains YP servers.
rod.darktech.org is already known as master server.
Please continue to add any slave servers, one per line. When you are
done with the list, type a <control D>.
master server   :  ellington
next host to add:  coltrane
next host to add:  ^D
The current list of NIS servers looks like this:
ellington
coltrane
Is this correct?  [y/n: y] y

[..output from map generation..-]

NIS Map update completed.
ellington has been setup as an YP master server without any errors.
```

/var/yp/Makefile #### /var/yp/Makefile.dist. ## #######, #### #### ####### #### ### ########### ### # ###### ### ###### #### #### ####### #######. ##### test-domain ### # ##### ######, #### #### #### ## /var/yp/Makefile ## #### ## ###### #### # ####### (#):

```
NOPUSH = "True"
```

28.4.4.2.

#######, ### #### ####### #### ## ##### ## ### ###### ### ###### ### ### ### #### #######. ##### #### ######, ### ### #### #### ### ## #### ## ##### ######## ###### ## ### ### ######. ### #######, ## ### ### ### #### jsmith ## ### test-domain ######, ### ##### ######## ## ### ###### ######:

```
# pw useradd jsmith
# cd /var/yp
# make test-domain
```

adduser jsmith ####### ## pw useradd smith.

28.4.5. ## ### #####

######, ### ## ## ### ##### ###### ### #### /etc/rc.conf ## ### ### ###### ######. ## ### ######## ### ### ####, ## ##### ####### ##### ## ### ###### ######. #### ####### ypinit ## ### ##### ######, ### -s (### #####) ####### ## -m (### ######). #### ###### ######## ### #### ## ### ### ###### ## ######## ## ### ###### ####, ## #### ## #### #######:

```
coltrane# ypinit -s ellington test-domain

Server Type: SLAVE Domain: test-domain Master: ellington

Creating an YP server will require that you answer a few questions.
Questions will all be asked at the beginning of the procedure.

Do you want this procedure to quit on non-fatal errors? [y/n: n]  n

Ok, please remember to go back and redo manually whatever fails.
If not, something might not work.
There will be no further questions. The remainder of the procedure
should take a few minutes, to copy the databases from ellington.
Transferring netgroup...
ypxfr: Exiting: Map successfully transferred
Transferring netgroup.byuser...
ypxfr: Exiting: Map successfully transferred
Transferring netgroup.byhost...
```

```
ypxfr: Exiting: Map successfully transferred
Transferring master.passwd.byuid...
ypxfr: Exiting: Map successfully transferred
Transferring passwd.byuid...
ypxfr: Exiting: Map successfully transferred
Transferring passwd.byname...
ypxfr: Exiting: Map successfully transferred
Transferring group.bygid...
ypxfr: Exiting: Map successfully transferred
Transferring group.byname...
ypxfr: Exiting: Map successfully transferred
Transferring services.byname...
ypxfr: Exiting: Map successfully transferred
Transferring rpc.bynumber...
ypxfr: Exiting: Map successfully transferred
Transferring rpc.byname...
ypxfr: Exiting: Map successfully transferred
Transferring protocols.byname...
ypxfr: Exiting: Map successfully transferred
Transferring master.passwd.byname...
ypxfr: Exiting: Map successfully transferred
Transferring networks.byname...
ypxfr: Exiting: Map successfully transferred
Transferring networks.byaddr...
ypxfr: Exiting: Map successfully transferred
Transferring netid.byname...
ypxfr: Exiting: Map successfully transferred
Transferring hosts.byaddr...
ypxfr: Exiting: Map successfully transferred
Transferring protocols.bynumber...
ypxfr: Exiting: Map successfully transferred
Transferring ypservers...
ypxfr: Exiting: Map successfully transferred
Transferring hosts.byname...
ypxfr: Exiting: Map successfully transferred

coltrane has been setup as an YP slave server without any errors.
Remember to update map ypservers on ellington.
```

/var/yp/test-domain ##### ######## ###### ## ### ### ###### ######## ####. ###### ##### /etc/crontab ####### ## #### ##### ###### #### ##### ### ###### ## #### ##### #### #### ### #### ## ### ###### ######:

```
20    *    *    *    *    root   /usr/libexec/ypxfr passwd.byname
21    *    *    *    *    root   /usr/libexec/ypxfr passwd.byuid
```

######. #######, ##### ####### ### ###### #### ### ##### ###### ## ####### ####### ######## ###########, ## ## ########## ## ##### ######## ######## ### #######. #### ## ########## ######### ## #### ######## ##### ### ####### ##### ### ###### ########.

#############, ### /etc/netstart ## ### ##### ###### ## ##### ## ##### ### ### ########.

28.4.6. ## ###

######(8). #### ###### ########## ### ######## ## ### ##### #######. ##### ######## ####### ### ###### #### ########## ## ### ######. ## ## ### ###### ## ### #### ###### ######## ### ## ### ##########, ## #### ####### ## ######, ##### #### ###### ### ######## #######. ## ##### ### ####### ####### #########, ### ###### #### ### ### ####### ## ### ##### ###### ## ####### ### #### ###### ### ## ### ### ######## ## #### ######. ### ###### #### ############# #### ### ###### ## # ####### ##### ## #### #### ## ## ##### #########. ## ## ##### ## ####### # ##### ###### # ########## ###### ## ####, ###### #### #### ### ###### ## ####### ### ##### ############ ##### ## ### ##### ## ######## ####### ######.

######:

1. #### /etc/rc.conf ### ### ### ######### ##### ## ##### ## ### ### ### ###### #### ### ##### ######(8) ###### ####### #######:

   ```
   nisdomainname="test-domain"
   nis_client_enable="YES"
   ```

2. ## ###### ### ######## ######## ####### #### ### ### ######, ### vipw ## ###### ### #### ######## ###### ### #### /etc/master.passwd. #### ######## ### ########, #### ## #### #### ## ##### ### ##### ####### ###### ###### ### #### ####### ###### ## # ###### ## wheel. ## ##### ## # ####### #### ###, #### ##### ####### ### ## #### ## ### ## ########, ###### ### #########, ### ### ### #######. ###### ###### ### #####, ### ### ######### #### ## ### ### ## ### ####:

   ```
   +:::::::::
   ```

   #### #### ########## ### ###### ## ######## ###### #### # ##### ####### ## ### ### ######## ######## #### ## ####### ## ### ######. ##### ### #### #### ## ######### ### ### ###### ## ######### #### ####. ### ###### ## ######### ## # 28.4.8, ### ##########. ### #### ######## #######, ##### ## ### #### Managing NFS and NIS, ######### ## ######## #####.

3. ## ###### ### ######## ##### ####### #### ### ### ######, ### #### #### ## /etc/group:

   ```
   +:*::
   ```

##########, ####### ### ######### ######## ## ### #########:

```
# /etc/netstart
# service ypbind start
```

#####, ####### ypcat passwd ## ### ###### ###### #### ### ######## passwd ###.

28.4.7. ###

#######, ### ###### ####### ###### ###### ### #### ###### ### ######## ### ######## ## ### ### ####. ## ####### ########## ##########, ######(8) ######## # ####### ###### ########## ##### ### ## #### ## ######## ###### ## # ##### ### ## #####. ## #######, #### ########## ## ###### ## /var/yp/securenets, ###### ######(8) ## ####### #### -p ### ## ######### ####. #### #### ######## ####### #### ####### ## # ####### ############## ### # ####### #### ######### ## ##### #####. ##### ######## #### # ### ########## ## ## ########. # ###### securenets ##### #### #### ####:

```
# allow connections from local host -- mandatory
127.0.0.1     255.255.255.255
# allow connections from any host
# on the 192.168.128.0 network
192.168.128.0 255.255.255.0
# allow connections from any host
# between 10.0.0.0 to 10.0.15.255
# this includes the machines in the testlab
10.0.0.0      255.255.240.0
```

######(8) ######## # ####### #### ## ####### #### ####### ### ## ##### #####, ## #### ####### ### ####### ########. ## ### ####### ##### ## ##### # ####, ### ####### #### ## ####### ### # ####### ####### #### ## ######. ## ### securenets #### ### #####, ypserv #### ##### ########## #### ### ####.

13.4, #### ######## ## ## ######### ######### ### ######### ###### ####### ####### ## securenets. ##### ###### ###### ####### ######### #### #### ########, #### ### #### ########## ## ### ######### #######. ### ########## ####### ###### ## ####### ## ### ########.

####### ##### securenets ### #### ## ##### ########## ### ####### #### ####### ###/## ###############. #### ## ##### ############### ### ### #### #### ## #### #### ##### ########## ## #### ## #######

#######. ##### #### ## ##### ######## ### ## ##### ## ######## ### ###### ##############, ##### ######## ### ##### ### ########## ## ##### ###### ####### ## ### ########## ## securenets.

######. ### ########## ##### ### ## #### ###### ## ##### ######## ## ###### ########, ########## ## #### ######## #### #### ### #######. ## ### ## #### ####### ###### #### #######, ####### ##### ####### #### ### ##### ####### ### ##### #### ## #### ## ##########.

28.4.7.1. #######

#######, ### basie ###### ## # ####### ########## ###### ### ### ######. ### passwd ### ## ### ###### ### ###### ######## ######## ### #### ####### ### ########. #### ####### ############ ### ## ##### ####### ###### ## #### ###### ##### ######## ####### ######.

######, #### ## #### ### ####### ## ### ### ########, ### vipw ## ### *-username* #### ### ####### ###### ## ###### ####### ### ### ## /etc/master.passwd ## ### ######, ##### *username* ## ### ######## ## # #### ## ### #### ####### ##. ### #### #### ### ####### #### #### ## ###### ### + #### #### ###### ### #####. ## #### #######, bill ## ###### #### ####### ## ## basie:

```
basie# cat /etc/master.passwd
root:[password]:0:0::0:0:The super-user:/root:/bin/csh
toor:[password]:0:0::0:0:The other super-user:/root:/bin/sh
daemon:*:1:1::0:0:Owner of many system processes:/root:/sbin/nologin
operator:*:2:5::0:0:System &:/:/sbin/nologin
bin:*:3:7::0:0:Binaries Commands and Source,,,:/:/sbin/nologin
tty:*:4:65533::0:0:Tty Sandbox:/:/sbin/nologin
kmem:*:5:65533::0:0:KMem Sandbox:/:/sbin/nologin
games:*:7:13::0:0:Games pseudo-user:/usr/games:/sbin/nologin
news:*:8:8::0:0:News Subsystem:/:/sbin/nologin
man:*:9:9::0:0:Mister Man Pages:/usr/share/man:/sbin/nologin
bind:*:53:53::0:0:Bind Sandbox:/:/sbin/nologin
uucp:*:66:66::0:0:UUCP pseudo-user:/var/spool/uucppublic:/usr/libexec/uucp/uucico
xten:*:67:67::0:0:X-10 daemon:/usr/local/xten:/sbin/nologin
pop:*:68:6::0:0:Post Office Owner:/nonexistent:/sbin/nologin
nobody:*:65534:65534::0:0:Unprivileged user:/nonexistent:/sbin/nologin
-bill:::::::::
+:::::::::

basie#
```

28.4.8. ## #########

####### ######### ##### #### ####### ## ## ########## ####### ####### ########## ## ###### ######## ### ####### ##### ### #### ######## ## ###: ########## ##############.

######### #### ######### ## ###### #####, ####### ######## #### ######## ## ##### ### ########. ##### ### ## ########## ## ####® ######, ##### ### #### ########## ## ### #### ## # ####### ## ### ### ####### ## ###### # ######## ## ######### #### #### ######## ### ##### #########.

#######, ### ### ###### #### ## ######## ## ### ### ##### ### ####### ##### ## ###### 28.2 ### 28.3:

28.2.

#####	##
alpha, beta	## ########## #########
charlie, delta	## ########## ###########
echo, foxtrott, golf, ...	#########

#####	##
able, baker, ...	#######

28.3.

####	##
war, death, famine, pollution	#### ## ######### ### ####### ## ### #### ##### #######.
pride, greed, envy, wrath, lust, sloth	### ####### ## ### ## ########## ### ####### ## ##### #### ##### #######.
one, two, three, four, ...	######## ############ #### ## #########.
trashcan	# #### ### ####### ####### ### ######## ####. #### ####### ### ####### ## ### #### ######.

########, #### #### ## ######## ## ### ## #### ######### ### ###### ### #### ####### ## ######### ### ### ####### ## ### ########. #### ###### # ### #######, ##### ############ #### ## ####### ### ### #########. #### # ### #### ## #####, ### ####### #### ## ##### ## ### ## #### #########. ## ### ### ##### ## ####### #########, #### ### ####### ############ #### ##### ############ ## ##### ## #### ###### ## ########.

netgroup ###. ## #######, #### ### ## ### ####### ## #######. ## ### ### ###### ######, ### ## ###### ## ###### # ### ##### /var/yp/netgroup.

#########, ## ###########, #########, ### #######:

```
IT_EMP  (,alpha,test-domain)   (,beta,test-domain)
IT_APP  (,charlie,test-domain) (,delta,test-domain)
USERS   (,echo,test-domain)    (,foxtrott,test-domain) \
      (,golf,test-domain)
INTERNS (,able,test-domain)    (,baker,test-domain)
```

########. ### ##### ###### ## ## ##### ## ### #### ## ### ########. #### ### ## ######## ########## ###### # ##### ## ### ## #### ##### ## ### #### ## ####### ########. #### ########## # ####, ### ##### ############### ###### ###### #### ##### #########:

1. ### #### ## ### ####(#) ##### ### ##### ###### ############ ### #### ### #####. ## # ######## ## ### #########, ### ##### ## ##### ## ### #####.

2. ### #### ## ### ####### #### ####### ## #### ########.

3. ### ### ###### ### ### #######. ######## ### ## ######## #### ##### ### ####### #### # ########.

#####, ######## #### #### #### ##########. ############, #### ##### ### ####### #########. ### ########(5) ### #######.

######## ##### ###### #### 8 ########## ###### ### ## ####. ### ##### ### #### ######### ### ##### ####### ####### ### ######## ##### ## ## #### ### ## ########### ####### ####, ####### ### ######## #####.

15 #######. #### ##### ### ## ############ ## ######## ####### ############# #### 15 ##### ## ##### ### # #### ######## ########## ## ### #############, ## #### ## #### #######:

```
BIGGRP1  (,joe1,domain)  (,joe2,domain)  (,joe3,domain) [...-]
BIGGRP2  (,joe16,domain)  (,joe17,domain) [...-]
BIGGRP3  (,joe31,domain)  (,joe32,domain)
BIGGROUP  BIGGRP1 BIGGRP2 BIGGRP3
```

225 (15 ##### 15) ##### ##### ###### # ###### ########.

###:

```
ellington# cd /var/yp
ellington# make
```

netgroup, netgroup.byhost ### netgroup.byuser. ### ### ### ### ###### ## #####(1) ## ##### ## ### ### ### #### ### #########:

```
ellington% ypcat -k netgroup
ellington% ypcat -k netgroup.byhost
ellington% ypcat -k netgroup.byuser
```

/var/yp/netgroup. ### ###### ####### #### ######## ###### ## ############ ######### #### #######. ### ##### ####### ## #### ## ### ### #### ## ######### ### # ####.

######, ### ####(8) ## ####### ### #### ## ### ########. ### #######, ## ### ###### ##### war, ####### #### ####:

```
+:::::::::
```

####

```
+@IT_EMP:::::::::
```

IT_EMP #### ## ######## #### #### ######## ######## ######## ### #### ##### ##### ### ####### ## ##### ## #### ######.

~ ######## ## ### ##### ### ### ######## ##### ####### ######## #### ##### ### ######### #### ###. ## ##### #####, cd *~user* #### ### ####, ls -l #### #### ### ######### ## ####### ## ### ########, ### find . -user joe -print #### #### #### ### ####### ## #### ####. ## ### ####, ###### ### #### ####### ######## ######## #### ## ##### #### ### ########. #### ### ## ######## ## ###### ## ##### ####:

```
+:::::::::/sbin/nologin
```

/sbin/nologin.

+@IT_EMP:::::::::. #########, ### #### ######## ######## #### ### #### #### /sbin/nologin ## ##### ##### ##### ### ## ### #### ## #### ## ##### ## ### ######.

#######, ######## ### ### +::::::::: ## ### ######## #### ##### #####:

```
+@IT_EMP:::::::::
+@IT_APP:::::::::
+:::::::::/sbin/nologin
```

##:

```
+@IT_EMP:::::::::
+@USERS:::::::::
+:::::::::/sbin/nologin
```

#######. ### ########### ## ### ######## ## ########## #########. ### #######, ### ##### ###### # ######## ###### BIGSRV ## ###### ### ##### ############ ### ### ######### #######, ######## ######## ###### SMALLSRV ### ### #### ######### #######, ### # ##### ######## ###### USERBOX ### ### ############. #### ## ##### ######### ######## ### ######### #### ### ######## ## ##### #### ##### ########. ### ### ######## ### ### ### netgroup ### ##### #### #### ####:

```
BIGSRV    IT_EMP  IT_APP
SMALLSRV  IT_EMP  IT_APP  ITINTERN
```

```
USERBOX   IT_EMP  ITINTERN USERS
```

############. ##############, #### ## ### ######### ### ### ### ####. #### ## ### ####, ### ####### ## ###### ##### ############ ## # ########### ##### ## ########.

################ ######## ########### ### ####### ########### ## #### #### ### ###### #######. ## #### ########, ### /etc/master.passwd ## #### ###### ######## ### ##### ######## #### #+#. ### ##### #### #### # ######## #### ### ######## ####### ## ##### #### #### ####### ### ### ###### #### #### ### ##### ######## #### /sbin/nologin ## #####. ## ## ########### ## ### ### ########## ####### ## ### ######## ## ### #### ## ### ########:

```
+@BOXNAME:::::::::
+::::::::::/sbin/nologin
```

########, ##### ## ## ###### # #### ## ###### ### ##### ######## ## /etc/master.passwd #### #####. ### ####### ####### ### ## ####### ## ######### ### ### ###. #### ## ## ####### ## # ######## netgroup ### ### #### ########:

```
# Define groups of users first
IT_EMP    (,alpha,test-domain)    (,beta,test-domain)
IT_APP    (,charlie,test-domain)  (,delta,test-domain)
DEPT1     (,echo,test-domain)     (,foxtrott,test-domain)
DEPT2     (,golf,test-domain)     (,hotel,test-domain)
DEPT3     (,india,test-domain)    (,juliet,test-domain)
ITINTERN  (,kilo,test-domain)     (,lima,test-domain)
D_INTERNS (,able,test-domain)     (,baker,test-domain)
#
# Now, define some groups based on roles
USERS     DEPT1   DEPT2     DEPT3
BIGSRV    IT_EMP  IT_APP
SMALLSRV  IT_EMP  IT_APP    ITINTERN
USERBOX   IT_EMP  ITINTERN  USERS
#
# And a groups for a special tasks
# Allow echo and golf to access our anti-virus-machine
SECURITY  IT_EMP  (,echo,test-domain)  (,golf,test-domain)
#
# machine-based netgroups
# Our main servers
WAR       BIGSRV
FAMINE    BIGSRV
# User india needs access to this server
POLLUTION  BIGSRV  (,india,test-domain)
#
# This one is really important and needs more access restrictions
DEATH     IT_EMP
#
# The anti-virus-machine mentioned above
ONE       SECURITY
#
# Restrict a machine to a single user
TWO       (,hotel,test-domain)
# [...more groups to follow]
```

#########. #### ######### # ###### ## ##### ## ######## ## #######, ########## ######### ####### ## ############# ######### ### ## #### ## #### ### #### ## ### ### ### ###### ########## ######.

28.4.9.

#########. ## ##### #### ####### ############### ## ## ### ######, ## ### ## ### ## # ######### ######## ######. ##

############# #######, ### ###### #### ## ######### ## ### ######### #######, ##### ### ## ### ###### ###### ########.

#####, #### ## #### ####### ## /etc/login.conf:

```
default:\
 :passwd_format=des:\
 :copyright=/etc/COPYRIGHT:\
 [Further entries elided]
```

#######, ### ###### ## ##### ### ### ######. ##### ######## ###### ### blf ### ######## ### md5 ### ##5 ######### #########.

######, ### ##### ########## ######## #### ## ####### ##### ###### ### ######:

```
# cap_mkdb /etc/login.conf
```

##

#######.

28.5. ######### (####)

Written by Tom Rhodes.

(####) ## ## ########### ##### ######## #### ## ######, ######, ### ############ ######## ##### # ########### ######### ########### ########. ##### ## ## ## # ##### ## ###### #### ##### ###### ######## ###### ## ############, ########### ###########. ## ## #### ## ###### ######### ### ######## ######## ### ###### ##### ## ###### ## ######## ###### ## ######## ########### ######### # ###### ########. ### ########, ##### ###############, ######## ######## ######## ###########, ### ######## ######## ############## ##### ### #### ### ## # ###### #### ######## ## ### #### ######## ###### ####.

######. ## ######## #### ### ############## ######## ### # ###### #### ##### ######## ### #### ## ########### ## #####, #### #### ########### #### ## #### ###, ##### ##### ###### #### ###### ## #### ###########, ### ### ## ###### #### ########### #### ############ ######.

28.5.1. ####

#############. ### ######### ######## ######## ## # ##### ## ##########. #### ## ##### ######### #### ######## # ###### ########## ##### ## # ############## #### (##) ##### ## ######## ##### #### ######## ##### ########## #### ## ### ###### ## ######## ############## #### (###). ######## ## ### ########### #### ######## ### ######## #####, ######## # ## ## ## ######## #### ### ### ### ## ### ######## ####.

#########. #### ######## ######## ### ### ##### ### ### ######### #### ######## (uid), ############## #### (ou), ### ############ (o):

```
% ldapsearch -xb "uid=trhodes,ou=users,o=example.com"
# extended LDIF
#
# LDAPv3
# base <uid=trhodes,ou=users,o=example.com> with scope subtree
```

```
# filter: (objectclass=*)
# requesting: ALL
#

# trhodes, users, example.com
dn: uid=trhodes,ou=users,o=example.com
mail: trhodes@example.com
cn: Tom Rhodes
uid: trhodes
telephoneNumber: (123) 456-7890

# search result
search: 2
result: 0 Success

# numResponses: 2
# numEntries: 1
```

dn, mail, cn, uid, ### telephoneNumber ##########. ### ## ######### ## ### ###.

http://www.openldap.org/doc/admin24/intro.html.

28.5.2. ## ####

####### #### ### ####### # ######## #### ######. ##### ### ############# ## ########## ### ###/########24####### ####### ## ####. ##### ### #### ### #### ########## #######, ## ## ########## #### ### ####### ####### ### ######## ## ### ## ### ####### ## ##########, ### ## ####### ####### ### #### ## ### ####### ###### ## #######. ## #### #####, ### ######## ### ####. #######, ## ### ####### ## ######, #### ###### #### ## ####### ### ### #### ######## ##### ### ############ ## # 4.5, ### #### ####.

####, ###### ### ########## ## #### ### #### ### ## ##### ### ############:

```
# mkdir /var/db/openldap-data
# mkdir /usr/local/etc/openldap/private
```

####:

```
# cp /usr/local/etc/openldap/DB_CONFIG.example /var/db/openldap-data/DB_CONFIG
```

#########. ### ######### ######## #### ## ######## #### /usr/local/etc/openldap/private. #### ## ######### ## ### #### ########## #### ## ## ########## ### ##### ###### ### #### ###### ## ##### #####. ## ###### ### ########## #########, ##### #### #### ####### ### ###### ### #######:

```
# openssl req -days 365 -nodes -new -x509 -keyout ca.key -out ../ca.crt
```

Common Name. #### ##### #### ## ######### #### ### ###### ########. ## #### #### ## # #### ###### ###########, ###### ### ######## #### CA ### ########## #########.

###. ##### #### ####### ### ###### ### #######:

```
# openssl req -days 365 -nodes -new -keyout server.key -out server.csr
```

#######, ## #### ## ######### ### ### Common Name #########. #### ########, #### ### ###:

```
# openssl x509 -req -days 365 -in server.csr -out ../server.crt -CA ../ca.crt -CAkey ca.key -CAcreateserial
```

############:

```
# openssl req -days 365 -nodes -new -keyout client.key -out client.csr
# openssl x509 -req -days 3650 -in client.csr -out ../client.crt -CA ../ca.crt -CAkey ca.key
```

######## ## ### ### #### Common Name ######### #### ########. #### ########, ###### #### # ##### ## ##### (8) ### ##### #### #### ######### ####### ### ########## ########. ## ##, ### #### #### ## ## #### /usr/local/etc/openldap/slapd.conf ### ### ### ######### #######:

```
TLSCipherSuite HIGH:MEDIUM:+SSLv3
TLSCertificateFile /usr/local/etc/openldap/server.crt
TLSCertificateKeyFile /usr/local/etc/openldap/private/server.key
TLSCACertificateFile /usr/local/etc/openldap/ca.crt
```

####, #### /usr/local/etc/openldap/ldap.conf ### ### ### ######### #####:

```
TLS_CACERT /usr/local/etc/openldap/ca.crt
TLS_CIPHER_SUITE HIGH:MEDIUM:+SSLv3
```

####, ######### ### ######### ####### ### ### #### ## ### ####### ######: BASE, URI, SIZELIMIT ### TIMELIMIT. ### ### URI ## ####### ldap:// ### ldaps://. ####, ### ### ####### ######## ## ### ########### #########. #### ########, ### ####### ###### #### ####### ## ### #########:

```
BASE    dc=example,dc=com
URI     ldap:// ldaps://

SIZELIMIT       12
TIMELIMIT       15

TLS_CACERT /usr/local/etc/openldap/ca.crt
TLS_CIPHER_SUITE HIGH:MEDIUM:+SSLv3
```

#######:

```
# slappasswd -h "{SHA}" >> /usr/local/etc/openldap/slapd.conf
```

###, ## ### ####### #### ### ####, # ######## #### #### ## ##### ## ### ### ## slapd.conf. ####### ####### ####### ### #########. ##### ## ### ###### #### ### slappasswd ### #### ###########.

####, #### /usr/local/etc/openldap/slapd.conf ### ### ### ######### #####:

```
password-hash {sha}
allow bind_v2
```

suffix ## #### #### #### ## ####### ## ##### ### BASE #### ## /usr/local/etc/openldap/ldap.conf ### rootdn ###### #### ## ###. # ########### ##### ### rootdn ## ######### #### cn=Manager. ###### ###### #### ####, ##### ### rootpw ## ##### ## ### ######## ###### #### slappasswd ### ###### ### ### rootpw. ### ### ###### ###### #### ####### ## ####:

```
TLSCipherSuite HIGH:MEDIUM:+SSLv3
TLSCertificateFile /usr/local/etc/openldap/server.crt
TLSCertificateKeyFile /usr/local/etc/openldap/private/server.key
TLSCACertificateFile /usr/local/etc/openldap/ca.crt
rootpw  {SHA}W6ph5Mm5Pz8GgiULbPgzG37mj9g=
```

#######, ###### ### ######## ####### ## /etc/rc.conf ### ### ### ###:

```
slapd_enable="YES"
slapd_flags="-4 -h ldaps:///"
```

######:

```
# service slapd start
```

#########, # ###### ## ### ######### ###### #### # ########## ########## #### # ###### ######## ## ## #### #######:

```
# ldapsearch -Z
# extended LDIF
#
# LDAPv3
# base <dc=example,dc=com> (default) with scope subtree
# filter: (objectclass=*)
# requesting: ALL
#

# search result
search: 3
result: 32 No such object

# numResponses: 1
```

##

#######, #### ### slapd ####### ### ####### ## #### ######### #######:

```
# service slapd stop
# /usr/local/libexec/slapd -d -1
```

##########, ### ######### ### ## ######### ##### ldapadd. ## #### #######, # #### ########## #### #### ## ##### ## ##### #######. #### #### ###### ### ### ######### ######:

```
dn: dc=example,dc=com
objectclass: dcObject
objectclass: organization
o: Example
dc: Example

dn: cn=Manager,dc=example,dc=com
objectclass: organizationalRole
cn: Manager
```

####, ####### ### #### ####. ### ######### ####### #### ###### ### ### ######## ######### ####### ### ### ###### ###### #### ######### #### ####:

```
# ldapadd -Z -D "cn=Manager,dc=example,dc=com" -W -f import.ldif
Enter LDAP Password:
adding new entry "dc=example,dc=com"

adding new entry "cn=Manager,dc=example,dc=com"
```

ldapsearch:

```
% ldapsearch -Z
# extended LDIF
#
# LDAPv3
# base <dc=example,dc=com> (default) with scope subtree
# filter: (objectclass=*)
# requesting: ALL
#
```

```
# example.com
dn: dc=example,dc=com
objectClass: dcObject
objectClass: organization
o: Example
dc: Example

# Manager, example.com
dn: cn=Manager,dc=example,dc=com
objectClass: organizationalRole
cn: Manager

# search result
search: 3
result: 0 Success

# numResponses: 3
# numEntries: 2
```

#####, ### ###### ###### ## ########## ### ########## ########.

28.6. ######## (####)

(####) ###### # ###### ## ####### ## # ####### ## ##### ## ## ######## ### ######### ########## ########## ### ############# ## #### #######. ####### ######## ### ####### ####### ## dhclient ##### ## #### ## ### ###### ## ###### ### ########## ##########. ####### #### ### ####### # #### ######, ### ####### ####### ### ######### ## ### ####### ##### ##########. ### #### ######## ## ##### ######### ## ### 2131. ############# ######### ### #### ######### ## ###.###/#########/####/.

######. ## #### ######### ### ## ####### ### ######### # #### ######.

##

#######, ### ###(4) ###### ## ###### ## #### ### #### ###### ### #### ######. #### ###### ## ######## ## ### GENERIC ###### #### ## ######### #### #######. ##### ### ###### ## ###### # ###### ###### #### ## #### #### ###### ## #### ## ####.

bpf #### ###### ########## ##### ## ### ####### ###### ######## ## #### ######.

28.6.1. ## ####

#########, ###### ## #### ## ######### # ##### ######### ###### ## ############## ######## ### ########## ########## ########## #### ## ######## #### ######. ##### ## # 2.8, ######### ### ######## ## ####### ##############.

dhclient ## ######## ## ### ###### #######, ## ###### ############ ######## ### ############## ###########. ## #######, ##### ######## ### ### #### 68. ### ###### ####### ## ### #### 67, ###### ### ###### ## ## ####### ### ##### ######## ####### ########## #### ## # ###### ####, ####### #######, ### ### ###### #########. #### ########## ## ## ### #### ## # #### ####### ### ## ##### ### # ############ ####. #### ###### ##### ## ######### ### ######## ## ###### ######### ## ### ####### ## ############## ## ######. #### ####### ### ###### # ##### #### ## ########## #### ### ######. ## ########## #### ### ## ##### ## ############(5).

#######, #### # ####### ###### #####, ### #### ###### #### ## ### ##########, ## ##############. ##### ####### ####### ######## ## ### ##### ### #### ####### #########, ##### ###### ## ###### #######.

########## #### ##### #### #### ### #### ###### ######## ####### ## ### ######## ########. #######, #### ### #### # #### #### ## ######## ## #### #######. ## ####### ######## ####### ## ### ###### #### ### ######## ### ####### ########## ###########, #### #### ####. ##### #### ## ########### #### ######## #### ####### ## ## ###### ####### ##### ### #### ############ ### #########.

/etc/rc.conf ## #### ## ######### ########## ## ############ ####:

```
ifconfig_fxp0="DHCP"
```

############. ####### ### *fxp0* ##### ## ##### ######## #### ### #### ## ### ######### ## ## ########### ##########, ## ######### ## # 11.5, #########.

####, ### ## ##### ###### ####### ##### #### #########, ### #SYNCDHCP#:

```
ifconfig_fxp0="SYNCDHCP"
```

########## ###### ####### ### #########. ###### ### dhclient ## ##.####(5) ### #######.

#####:

- /etc/dhclient.conf

  ### ############# #### #### ## dhclient. #########, #### #### ######## #### ######## ## ### ######## ### ######## ### #### #######. #### ############# #### ## ######### ## ########.####(5).

- /sbin/dhclient

  #### ########### ##### ### ####### ###### ### ## ##### ## ########(8).

- /sbin/dhclient-script

  ### ################ #### ###### ############# ######. ## ## ######### ## ###############(8), ### ###### ### #### ### #### ############ ## ######## ########.

- /var/db/dhclient.leases.*interface*

  ### #### ###### ##### # ######## ## ##### ###### ## #### ####, ##### ## ####### ## # ### ### ## ######### ## ########.######(5).

28.6.2. ##### ####

(###) ############## ## ### #### ######. #### ############## ### ### ############## ### ## ######### ##### ### ###/########43######## ######## ## ####.

###/########43######## ######## # ###### ############ ####. #### /usr/local/etc/dhcpd.conf.example ## /usr/local/etc/dhcpd.conf ### #### ### ##### ## #### ### ####.

#######. ### #######, ##### ##### ######### ### #########:

```
option domain-name "example.org";❶
option domain-name-servers ns1.example.org;❷
option subnet-mask 255.255.255.0;❸

default-lease-time 600;❹
```

```
max-lease-time 72400;❺
ddns-update-style none;❻

subnet 10.254.239.0 netmask 255.255.255.224 {
  range 10.254.239.10 10.254.239.20;❼
  option routers rtr-239-0-1.example.org, rtr-239-0-2.example.org;❽
}

host fantasia {
  hardware ethernet 08:00:07:26:c0:a5;❾
  fixed-address fantasia.fugue.com;❿
}
```

❶ #### ###### ######### ### ####### ###### ###### #### #### ## ######## ## #######. ##### ## ######.####(5) ### #### ###########.

❷ #### ###### ######### # ##### ######### #### ## ### ####### #### ### ###### ###### ###. #### ### ## ###### ## ##### ##### ######### ###### ##### (####), ## #### ## ### #######, ## ## ##### ## #########.

❸ ### ###### #### #### #### ## ######## ## #######.

❹ ### ####### ##### ###### #### ## ########. # ###### ### ## ########## ## ######## #### #####.

❺ ### ####### ####### ###### ## ####, ## ########, ### # #####. ###### # ###### ####### # ###### #####, # ##### #### ##### ## ######, ### ## #### #### ## ##### ### max-lease-time.

❻ ### ####### ## none ######## ####### ### #######. ######## #### ## interim ########## ### #### ###### ## ###### # ### ###### ######## ## ##### ### # ##### ## #### ### ### ###### ##### ##### ## ######### ### ########## #### ##### ######### ## ### ########. ## ### ###### ### ####### ####### ###### ### ### ###### ### #### ########## ## ####### ####### ###.

❼ #### #### ####### # #### ## ######### ## ######### ##### ### ######## ### ########## ## #### #######. ### ##### ## ######### #### ## ##### ### ### ####### ## ###### ######### ## ### ######## ####.

❽ ######## ### ####### ####### #### ## ##### ### ### ####### ## ###### ######### ###### ### ####### { #######.

❾ ######### ### ######## ### ####### ## # ###### ## #### ### #### ###### ### ######### ### ###### #### ## ##### # #######.

❿ ######### #### #### #### ###### ###### ## ##### ### #### ## ########. ##### ### ######## ## #######, ##### ### #### ###### #### ######## ### ######## ###### ######### ### ##### ############.

#######. ##### ## #####.####(5), ######### #### ### ######, ### ####### ### ########.

dhcpd.conf ## ########, ###### ### #### ###### ## /etc/rc.conf:

```
dhcpd_enable="YES"
dhcpd_ifaces="dc0"
```

####### ### dc0 #### ### ######### (## ##########, ######### ## ##########) #### ### #### ###### ###### ###### ## ### #### ###### ########.

#######:

```
# service isc-dhcpd start
```

#######(8).

#####. #### #### ### ###### ##### ### ######### #### ### ###### ########.

- /usr/local/sbin/dhcpd

  #### ########### ##### ### ##### ###### ### ## ##### ## #####(8).

- /usr/local/etc/dhcpd.conf

  ### ###### ############# #### ##### ## ####### ### ### ########## #### ###### ## ######## ## #######, ##### #### ########## ######### ### ######### ## ### ######. #### ############# #### ## ######### ## #####.####(5).

- /var/db/dhcpd.leases

  ### #### ###### ##### # ######## ## ###### ## ### ###### ## #### ####, ##### ## ####### ## # ###. ##### ## #####.######(5), ##### ##### # ######## ###### ##########.

- /usr/local/sbin/dhcrelay

  #### ###### ## #### ## ######## ############ ##### ### #### ###### ######## # ####### #### # ###### ## ####### #### ###### ## # ######## #######. ## #### ############# ## ########, ####### ### ###/#### ####43###### ####### ## ####. ### ############ ######## ########(8) ##### ######## #### ######.

28.7. ###### (###)

(###) ## ### ######## ####### ##### ###### ##### ### ###### ## ## #########, ### #### #####. ### ## ########## ###### ### ######## ####### # ######## ####### ###### ## ############# ####, ### ##### ###### (###), ### ##### ############# #### #######, ##### #### ### ##### ########## ###### ##########. ## ## ### ######### ## ### # #### ###### ## ####### ### ####### ## # ######.

10, ### ######## ######## #### ###### (####) ### #### ####### #### ### #### ###### ### ######## #### #######. ####### ## ########## ## ### ####### #### ## # ##### ####### ########. #### ## ##### ######### #### ### ##### ########## ## ###/####99 ## ###/####98. ## ######## 9 ### #####, #### ## ######## ## ####### ####. ### ####### ####### ######## ######## ######## ########, # ### #### ###### ######, ### ######### ######(8) ##############. #### ## ########## ## ### ######## ####### ##########.

###:

28.4. ###

##	##
####### ###	####### ## ######### ## ## #########.
######	###### ## ### ###### ####### ## # ########## #### ####.
#####, ####	###### ##### ### ### #### #### ###### ####### ###### #######.
########	# ###### ####### ####### ##### # ####### ####### # #### ###### ### #### ###########.
####### ###	####### ## ## ######### ## #########.
#### ####	### ######### ## ### ######## #### #########. ### ##### #### ##### ### #### ####, ####### ## ### ### ##### ## # #### ###### #### ##### ### #### #########.
####	## ########## ######, #########, ## ####### ## ### ### ############ ## ### #### #########.

######## ## #####:

- . ## ### ### #### #### ## ######## ######## ## ## ##############.
- org. ## # ### ##### ###### (###) ##### ### #### ####.
- example.org. ## # #### ##### ### org. ###.

- 1.168.192.in-addr.arpa ## # #### ########## ### ## ######### ##### #### ##### ### 192.168.1.* ## ####### #####.

###, ### #### ######## #### ## # ######## ####### ## ### ####. ### #######, example.org. ## #### ######## #### org., ## org. ## #### ######## #### ### #### ####. ### ###### ## #### #### ## # ######## ## #### #### # #### ######: ### /dev ######### ##### ###### ### ####, ### ## ##.

28.7.1.

#####: ############# #### #######, ### ####### (#### ##### ## #########) #### #######.

####:

- ### ##### ## ##### ### ########## ## ### #####, ######## ############### ## #######.
- # ######, #### ## example.org, ## ########## ### ## ######### #### ## ## ######## ## ######### ##### ##.
- ## ## ####### ##### ######## ####### ### ####### (## ## ########).
- # ###### ## ###### #### ######, ###### # #####, #### ##### ## #######.

####:

- # ##### ### ###### ### ##### ### ####### #### ####### #### ######## ## ####### #### ######.

www.FreeBSD.org, ### ######## ####### ####### ### ###### ##### #### ######, ### ######### ### #####. #### # #####, ####### ### ######, ### ##### #### ### ## ## #### #### ## ### ####### ##### ## ### ####### ### ######. ########## ####### #### ### #### ## ## ####### ### ##### #######, ##### ### ########## ## ###### #######.

28.7.2. ### ###### ####### 10.0

10.0, #### ### #### ######## #### #######. ####### ## # ########## ####### ######## ####. ## ## ############# ###### ## ######, #### ### ######### #### ### ##### ##########.

####### ## ######## ## ### ####### #### ######. ## #######, ## #### ####### ### ########## ## ### ##### ####### ####. ##### ### #### ###### ####### ### ## ########## ## ####### ########## ######## ###### ### ##### #######, ## ## ########### #### #### ########### ## ######### ## ########## ####### #### ### ####### ##### ##########.

#######, ### ### ######### ## /etc/rc.conf:

```
local_unbound_enable="YES"
```

/etc/resolv.conf #### ## ########## ## ########## ## ### ### ####### ##############.

##

######, ##### ### ########## #### ####. ## #### ## #### #### ########## ### ###### ### #### #### ### ####. ### ######### ####### #### #### ### ##### #### ## # ####### ### # ########## ####### ## 192.168.1.1:

```
% drill -S FreeBSD.org @192.168.1.1
```

######, ##### #######:

```
# service local_unbound onestart
```

/etc/resolv.conf ## #### ####### ### ###### ####### ####### #### ### ####. ### #######, ### ### ######### ## ######## ### #######.### ###### ##### ####:

```
% drill -S FreeBSD.org
;; Number of trusted keys: 1
;; Chasing: freebsd.org. A

DNSSEC Trust tree:
freebsd.org. (A)
|---freebsd.org. (DNSKEY keytag: 36786 alg: 8 flags: 256)
   |---freebsd.org. (DNSKEY keytag: 32659 alg: 8 flags: 257)
   |---freebsd.org. (DS keytag: 32659 digest type: 2)
      |---org. (DNSKEY keytag: 49587 alg: 7 flags: 256)
         |---org. (DNSKEY keytag: 9795 alg: 7 flags: 257)
         |---org. (DNSKEY keytag: 21366 alg: 7 flags: 257)
         |---org. (DS keytag: 21366 digest type: 1)
         |   |---. (DNSKEY keytag: 40926 alg: 8 flags: 256)
         |       |---. (DNSKEY keytag: 19036 alg: 8 flags: 257)
         |---org. (DS keytag: 21366 digest type: 2)
            |---. (DNSKEY keytag: 40926 alg: 8 flags: 256)
                |---. (DNSKEY keytag: 19036 alg: 8 flags: 257)
;; Chase successful
```

28.7.3. ### ###### ####### 9.*X*

#######, ### #### ###### ## ###### #####.

##	##
#####(8)	### #### ######.
####(8)	#### ###### ####### #######.
/etc/namedb	######### ##### #### #### ########### #######.
/etc/namedb/named.conf	############# #### ## ### ######.

######### ## ### # ##### #### ## ########## ## ### ######, ### ##### ####### ## #### #### ### ## ##### ## ### master, slave, ## dynamic ############## ## ### /etc/namedb #########. ##### ##### ####### ### ### ########### #### #### ## ##### ### ## ### #### ###### ## ######## ## #######.

28.7.3.1. ##

#######, ########### ## ## ########## ######.

######, ####### ## # ######(8) ###########, ### ########## ## ######### ## ### ##### ###4 ######## ####### (127.0.0.1). ## ##### ### ###### ### #### #### #### #############, ### ### ######### #######:

```
# service named onestart
```

####, ### ### ######### #### #### ### /etc/rc.conf:

```
named_enable="YES"
```

/etc/namedb/named.conf #### ### ###### ### ##### ## #### ########. ##### ####### ####### ### ##### ## ####### ### ## ##### ## ### named_* ##### ## /etc/defaults/rc.conf ### ## ##.####(5). ### # 11.4, ### ####### ##### ####### ## #### # #### ####.

28.7.3.2.

############# ##### ### ##### ######### ###### ## /etc/namedb ######### ### #### #### ############ ###### ### ###### ### #### ## ###### ## # ###### ########. #### ## ##### #### ## ### ############# #### ## #########.

28.7.3.2.1. /etc/namedb/named.conf

```
// $FreeBSD: head/zh_TW.UTF-8/books/handbook/book.xml 49533 2016-10-21 14:27:10Z wblock $
//
// Refer to the named.conf(5) and named(8) man pages, and the documentation
// in /usr/share/doc/bind9 for more details.
//
// If you are going to set up an authoritative server, make sure you
// understand the hairy details of how DNS works.  Even with
// simple mistakes, you can break connectivity for affected parties,
// or cause huge amounts of useless Internet traffic.

options {
 // All file and path names are relative to the chroot directory,
 // if any, and should be fully qualified.
 directory "/etc/namedb/working";
 pid-file "/var/run/named/pid";
 dump-file "/var/dump/named_dump.db";
 statistics-file "/var/stats/named.stats";

// If named is being used only as a local resolver, this is a safe default.
// For named to be accessible to the network, comment this option, specify
// the proper IP address, or delete this option.
 listen-on { 127.0.0.1; };

// If you have IPv6 enabled on this system, uncomment this option for
// use as a local resolver.  To give access to the network, specify
// an IPv6 address, or the keyword "any".
// listen-on-v6 { ::1; };

// These zones are already covered by the empty zones listed below.
// If you remove the related empty zones below, comment these lines out.
 disable-empty-zone "255.255.255.255.IN-ADDR.ARPA";
 disable-empty-zone "0.0.0.0.0.0.0.0.0.0.0.0.0.0.0.0.0.0.0.0.0.0.0.0.0.0.0.0.0.0.0.0.IP6.ARPA";
 disable-empty-zone "1.0.0.0.0.0.0.0.0.0.0.0.0.0.0.0.0.0.0.0.0.0.0.0.0.0.0.0.0.0.0.0.IP6.ARPA";

// If you have a DNS server around at your upstream provider, enter
// its IP address here, and enable the line below.  This will make you
// benefit from its cache, thus reduce overall DNS traffic in the Internet.
/*
 forwarders {
  127.0.0.1;
 };
*/

// If the 'forwarders' clause is not empty the default is to 'forward first'
// which will fall back to sending a query from your local server if the name
// servers in 'forwarders' do not have the answer.  Alternatively you can
// force your name server to never initiate queries of its own by enabling the
// following line:
// forward only;

// If you wish to have forwarding configured automatically based on
// the entries in /etc/resolv.conf, uncomment the following line and
// set named_auto_forward=yes in /etc/rc.conf.  You can also enable
// named_auto_forward_only (the effect of which is described above).
// include "/etc/namedb/auto_forward.conf";
```

####, ## ####### #### ## ######## #####, forwarders ### ## ####### ####. ##### ###### ############, # #### ###### #### ########## ##### ### ######## ####### ## ####### #### ####### ##### ## ##### ### ###### ## ## ####### ###. ###### #### ####### #### #### ## ##### ### ######## ####

(## #### ###### ########) #####, ###### ######### ## ### #####. ## ### ###### #### ###### ## ######## ## # ####### ##########, #### #### ######, ######## #### ### ## ##########.

##

127.0.0.1 #### ### #### ####. ###### #### ## ####### ## # #### ###### ## ### ######.

```
/*
   Modern versions of BIND use a random UDP port for each outgoing
   query by default in order to dramatically reduce the possibility
   of cache poisoning.  All users are strongly encouraged to utilize
   this feature, and to configure their firewalls to accommodate it.

   AS A LAST RESORT in order to get around a restrictive firewall
   policy you can try enabling the option below.  Use of this option
   will significantly reduce your ability to withstand cache poisoning
   attacks, and should be avoided if at all possible.

   Replace NNNNN in the example with a number between 49160 and 65530.
*/
 // query-source address * port NNNNN;
};

// If you enable a local name server, do not forget to enter 127.0.0.1
// first in your /etc/resolv.conf so this server will be queried.
// Also, make sure to enable it in /etc/rc.conf.

// The traditional root hints mechanism. Use this, OR the slave zones below.
zone "." { type hint; file "/etc/namedb/named.root"; };

/* Slaving the following zones from the root name servers has some
 significant advantages:
 1. Faster local resolution for your users
 2. No spurious traffic will be sent from your network to the roots
 3. Greater resilience to any potential root server failure/DDoS

 On the other hand, this method requires more monitoring than the
 hints file to be sure that an unexpected failure mode has not
 incapacitated your server.  Name servers that are serving a lot
 of clients will benefit more from this approach than individual
 hosts.  Use with caution.

 To use this mechanism, uncomment the entries below, and comment
 the hint zone above.

 As documented at http://dns.icann.org/services/axfr/ these zones:
 "." (the root), ARPA, IN-ADDR.ARPA, IP6.ARPA, and ROOT-SERVERS.NET
 are available for AXFR from these servers on IPv4 and IPv6:
 xfr.lax.dns.icann.org, xfr.cjr.dns.icann.org
*/
/*
zone "." {
 type slave;
 file "/etc/namedb/slave/root.slave";
 masters {
  192.5.5.241; // F.ROOT-SERVERS.NET.
 };
 notify no;
};
zone "arpa" {
 type slave;
 file "/etc/namedb/slave/arpa.slave";
```

```
 masters {
  192.5.5.241; // F.ROOT-SERVERS.NET.
 };
 notify no;
};
*/

/* Serving the following zones locally will prevent any queries
 for these zones leaving your network and going to the root
 name servers.  This has two significant advantages:
 1. Faster local resolution for your users
 2. No spurious traffic will be sent from your network to the roots
*/
// RFCs 1912 and 5735 (and BCP 32 for localhost)
zone "localhost" { type master; file "/etc/namedb/master/localhost-forward.db"; };
zone "127.in-addr.arpa" { type master; file "/etc/namedb/master/localhost-reverse.db"; };
zone "255.in-addr.arpa" { type master; file "/etc/namedb/master/empty.db"; };

// RFC 1912-style zone for IPv6 localhost address
zone "0.ip6.arpa" { type master; file "/etc/namedb/master/localhost-reverse.db"; };

// "This" Network (RFCs 1912 and 5735)
zone "0.in-addr.arpa" { type master; file "/etc/namedb/master/empty.db"; };

// Private Use Networks (RFCs 1918 and 5735)
zone "10.in-addr.arpa"     { type master; file "/etc/namedb/master/empty.db"; };
zone "16.172.in-addr.arpa" { type master; file "/etc/namedb/master/empty.db"; };
zone "17.172.in-addr.arpa" { type master; file "/etc/namedb/master/empty.db"; };
zone "18.172.in-addr.arpa" { type master; file "/etc/namedb/master/empty.db"; };
zone "19.172.in-addr.arpa" { type master; file "/etc/namedb/master/empty.db"; };
zone "20.172.in-addr.arpa" { type master; file "/etc/namedb/master/empty.db"; };
zone "21.172.in-addr.arpa" { type master; file "/etc/namedb/master/empty.db"; };
zone "22.172.in-addr.arpa" { type master; file "/etc/namedb/master/empty.db"; };
zone "23.172.in-addr.arpa" { type master; file "/etc/namedb/master/empty.db"; };
zone "24.172.in-addr.arpa" { type master; file "/etc/namedb/master/empty.db"; };
zone "25.172.in-addr.arpa" { type master; file "/etc/namedb/master/empty.db"; };
zone "26.172.in-addr.arpa" { type master; file "/etc/namedb/master/empty.db"; };
zone "27.172.in-addr.arpa" { type master; file "/etc/namedb/master/empty.db"; };
zone "28.172.in-addr.arpa" { type master; file "/etc/namedb/master/empty.db"; };
zone "29.172.in-addr.arpa" { type master; file "/etc/namedb/master/empty.db"; };
zone "30.172.in-addr.arpa" { type master; file "/etc/namedb/master/empty.db"; };
zone "31.172.in-addr.arpa" { type master; file "/etc/namedb/master/empty.db"; };
zone "168.192.in-addr.arpa" { type master; file "/etc/namedb/master/empty.db"; };

// Link-local/APIPA (RFCs 3927 and 5735)
zone "254.169.in-addr.arpa" { type master; file "/etc/namedb/master/empty.db"; };

// IETF protocol assignments (RFCs 5735 and 5736)
zone "0.0.192.in-addr.arpa" { type master; file "/etc/namedb/master/empty.db"; };

// TEST-NET-[1-3] for Documentation (RFCs 5735 and 5737)
zone "2.0.192.in-addr.arpa" { type master; file "/etc/namedb/master/empty.db"; };
zone "100.51.198.in-addr.arpa" { type master; file "/etc/namedb/master/empty.db"; };
zone "113.0.203.in-addr.arpa" { type master; file "/etc/namedb/master/empty.db"; };

// IPv6 Range for Documentation (RFC 3849)
zone "8.b.d.0.1.0.0.2.ip6.arpa" { type master; file "/etc/namedb/master/empty.db"; };

// Domain Names for Documentation and Testing (BCP 32)
zone "test" { type master; file "/etc/namedb/master/empty.db"; };
zone "example" { type master; file "/etc/namedb/master/empty.db"; };
zone "invalid" { type master; file "/etc/namedb/master/empty.db"; };
zone "example.com" { type master; file "/etc/namedb/master/empty.db"; };
zone "example.net" { type master; file "/etc/namedb/master/empty.db"; };
zone "example.org" { type master; file "/etc/namedb/master/empty.db"; };
```

```
// Router Benchmark Testing (RFCs 2544 and 5735)
zone "18.198.in-addr.arpa" { type master; file "/etc/namedb/master/empty.db"; };
zone "19.198.in-addr.arpa" { type master; file "/etc/namedb/master/empty.db"; };

// IANA Reserved - Old Class E Space (RFC 5735)
zone "240.in-addr.arpa" { type master; file "/etc/namedb/master/empty.db"; };
zone "241.in-addr.arpa" { type master; file "/etc/namedb/master/empty.db"; };
zone "242.in-addr.arpa" { type master; file "/etc/namedb/master/empty.db"; };
zone "243.in-addr.arpa" { type master; file "/etc/namedb/master/empty.db"; };
zone "244.in-addr.arpa" { type master; file "/etc/namedb/master/empty.db"; };
zone "245.in-addr.arpa" { type master; file "/etc/namedb/master/empty.db"; };
zone "246.in-addr.arpa" { type master; file "/etc/namedb/master/empty.db"; };
zone "247.in-addr.arpa" { type master; file "/etc/namedb/master/empty.db"; };
zone "248.in-addr.arpa" { type master; file "/etc/namedb/master/empty.db"; };
zone "249.in-addr.arpa" { type master; file "/etc/namedb/master/empty.db"; };
zone "250.in-addr.arpa" { type master; file "/etc/namedb/master/empty.db"; };
zone "251.in-addr.arpa" { type master; file "/etc/namedb/master/empty.db"; };
zone "252.in-addr.arpa" { type master; file "/etc/namedb/master/empty.db"; };
zone "253.in-addr.arpa" { type master; file "/etc/namedb/master/empty.db"; };
zone "254.in-addr.arpa" { type master; file "/etc/namedb/master/empty.db"; };

// IPv6 Unassigned Addresses (RFC 4291)
zone "1.ip6.arpa" { type master; file "/etc/namedb/master/empty.db"; };
zone "3.ip6.arpa" { type master; file "/etc/namedb/master/empty.db"; };
zone "4.ip6.arpa" { type master; file "/etc/namedb/master/empty.db"; };
zone "5.ip6.arpa" { type master; file "/etc/namedb/master/empty.db"; };
zone "6.ip6.arpa" { type master; file "/etc/namedb/master/empty.db"; };
zone "7.ip6.arpa" { type master; file "/etc/namedb/master/empty.db"; };
zone "8.ip6.arpa" { type master; file "/etc/namedb/master/empty.db"; };
zone "9.ip6.arpa" { type master; file "/etc/namedb/master/empty.db"; };
zone "a.ip6.arpa" { type master; file "/etc/namedb/master/empty.db"; };
zone "b.ip6.arpa" { type master; file "/etc/namedb/master/empty.db"; };
zone "c.ip6.arpa" { type master; file "/etc/namedb/master/empty.db"; };
zone "d.ip6.arpa" { type master; file "/etc/namedb/master/empty.db"; };
zone "e.ip6.arpa" { type master; file "/etc/namedb/master/empty.db"; };
zone "0.f.ip6.arpa" { type master; file "/etc/namedb/master/empty.db"; };
zone "1.f.ip6.arpa" { type master; file "/etc/namedb/master/empty.db"; };
zone "2.f.ip6.arpa" { type master; file "/etc/namedb/master/empty.db"; };
zone "3.f.ip6.arpa" { type master; file "/etc/namedb/master/empty.db"; };
zone "4.f.ip6.arpa" { type master; file "/etc/namedb/master/empty.db"; };
zone "5.f.ip6.arpa" { type master; file "/etc/namedb/master/empty.db"; };
zone "6.f.ip6.arpa" { type master; file "/etc/namedb/master/empty.db"; };
zone "7.f.ip6.arpa" { type master; file "/etc/namedb/master/empty.db"; };
zone "8.f.ip6.arpa" { type master; file "/etc/namedb/master/empty.db"; };
zone "9.f.ip6.arpa" { type master; file "/etc/namedb/master/empty.db"; };
zone "a.f.ip6.arpa" { type master; file "/etc/namedb/master/empty.db"; };
zone "b.f.ip6.arpa" { type master; file "/etc/namedb/master/empty.db"; };
zone "0.e.f.ip6.arpa" { type master; file "/etc/namedb/master/empty.db"; };
zone "1.e.f.ip6.arpa" { type master; file "/etc/namedb/master/empty.db"; };
zone "2.e.f.ip6.arpa" { type master; file "/etc/namedb/master/empty.db"; };
zone "3.e.f.ip6.arpa" { type master; file "/etc/namedb/master/empty.db"; };
zone "4.e.f.ip6.arpa" { type master; file "/etc/namedb/master/empty.db"; };
zone "5.e.f.ip6.arpa" { type master; file "/etc/namedb/master/empty.db"; };
zone "6.e.f.ip6.arpa" { type master; file "/etc/namedb/master/empty.db"; };
zone "7.e.f.ip6.arpa" { type master; file "/etc/namedb/master/empty.db"; };

// IPv6 ULA (RFC 4193)
zone "c.f.ip6.arpa" { type master; file "/etc/namedb/master/empty.db"; };
zone "d.f.ip6.arpa" { type master; file "/etc/namedb/master/empty.db"; };

// IPv6 Link Local (RFC 4291)
zone "8.e.f.ip6.arpa" { type master; file "/etc/namedb/master/empty.db"; };
zone "9.e.f.ip6.arpa" { type master; file "/etc/namedb/master/empty.db"; };
zone "a.e.f.ip6.arpa" { type master; file "/etc/namedb/master/empty.db"; };
zone "b.e.f.ip6.arpa" { type master; file "/etc/namedb/master/empty.db"; };
```

```
// IPv6 Deprecated Site-Local Addresses (RFC 3879)
zone "c.e.f.ip6.arpa" { type master; file "/etc/namedb/master/empty.db"; };
zone "d.e.f.ip6.arpa" { type master; file "/etc/namedb/master/empty.db"; };
zone "e.e.f.ip6.arpa" { type master; file "/etc/namedb/master/empty.db"; };
zone "f.e.f.ip6.arpa" { type master; file "/etc/namedb/master/empty.db"; };

// IP6.INT is Deprecated (RFC 4159)
zone "ip6.int"  { type master; file "/etc/namedb/master/empty.db"; };

// NB: Do not use the IP addresses below, they are faked, and only
// serve demonstration/documentation purposes!
//
// Example slave zone config entries.  It can be convenient to become
// a slave at least for the zone your own domain is in.  Ask
// your network administrator for the IP address of the responsible
// master name server.
//
// Do not forget to include the reverse lookup zone!
// This is named after the first bytes of the IP address, in reverse
// order, with ".IN-ADDR.ARPA" appended, or ".IP6.ARPA" for IPv6.
//
// Before starting to set up a master zone, make sure you fully
// understand how DNS and BIND work.  There are sometimes
// non-obvious pitfalls.  Setting up a slave zone is usually simpler.
//
// NB: Do not blindly enable the examples below. :-)  Use actual names
// and addresses instead.

/* An example dynamic zone
key "exampleorgkey" {
 algorithm hmac-md5;
 secret "sf87HJqjkqh8ac87a02lla==";
};
zone "example.org" {
 type master;
 allow-update {
  key "exampleorgkey";
 };
 file "/etc/namedb/dynamic/example.org";
};
*/

/* Example of a slave reverse zone
zone "1.168.192.in-addr.arpa" {
 type slave;
 file "/etc/namedb/slave/1.168.192.in-addr.arpa";
 masters {
  192.168.1.1;
 };
};
*/
```

named.conf, ##### ### ######## ## ##### ####### ### # ####### ### ####### ####.

######, # ### #### ##### #### ## ##### ## named.conf.

#######, ### ######## #### ##### ### example.org ### #### ####:

```
zone "example.org" {
 type master;
 file "master/example.org";
};
```

######, ## ######### ## ### type #########, ####### ### #### ########### ## /etc/namedb/master/example.org ######### ## ### file #########.

```
zone "example.org" {
```

```
 type slave;
 file "slave/example.org";
};
```

####, ### #### ########## ## ########## #### ### ###### #### ###### ### ### ########## ####, ### ##### ## ### #### #########. ## ### #### ### ###### ###### #### ## ## ##########, ### ##### #### ###### #### #### ### ########## #### ########## ### #### ## #### ## ##### ##.

28.7.3.2.2. ####

example.org (######## ###### /etc/namedb/master/example.org) ## ## #######:

```
$TTL 3600       -; 1 hour default TTL
example.org.    IN      SOA     ns1.example.org. admin.example.org. (
                        2006051501      -; Serial
                        10800           -; Refresh
                        3600            -; Retry
                        604800          -; Expire
                        300             -; Negative Response TTL
                )

; DNS Servers
            IN      NS      ns1.example.org.
            IN      NS      ns2.example.org.

; MX Records
            IN      MX 10   mx.example.org.
            IN      MX 20   mail.example.org.

            IN      A       192.168.1.1

; Machine Names
localhost       IN      A       127.0.0.1
ns1             IN      A       192.168.1.2
ns2             IN      A       192.168.1.3
mx              IN      A       192.168.1.4
mail            IN      A       192.168.1.5

; Aliases
www             IN      CNAME   example.org.
```

#.# ## ## ##### ########, ####### ########## ####### # ######## #.# ## ######## ## ### ######. ### #######, ns1 ## ########## #### ns1.*example.org.*

#######:

```
recordname      IN recordtype   value
```

#######:

```
###
     ##### ## #### #########

##
     ## ############# #### ######

#
     # #### #######

#####
     ### ######### #### ### ## #####

##
     #### #########
```

###

(#### ## ####### ###)

```
example.org. IN SOA ns1.example.org. admin.example.org. (
                2006051501      -; Serial
                10800           -; Refresh after 3 hours
                3600            -; Retry after 1 hour
                604800          -; Expire after 1 week
                300 )           -; Negative Response TTL
```

example.org.

####, #### ### ###### ### #### #### ####.

ns1.example.org.

#######/############# #### ###### ### #### ####.

admin.example.org.

####, ##### ####### #### ### ########. (<admin@example.org> ####### admin.example.org)

2006051501

####. #### #### ## ########## #### #### ### #### #### ## ########. ########, #### ###### ###### # yyyymmddrr ###### ### ### ###### ######. 2006051501 ##### #### #### ######## 05/15/2006, ### ###### 01 ##### ### ##### #### ### #### #### ### #### ######## #### ###. ### ###### ###### ## ######### ## ## ###### ##### #### ####### ### # #### #### ## ## #######.

```
    IN NS          ns1.example.org.
```

#####. ##### #### ###### #### ## ##### ## ##### ############### ### ### #### #### #### ### ## ##### #######.

```
localhost     IN     A      127.0.0.1
ns1           IN     A      192.168.1.2
ns2           IN     A      192.168.1.3
mx            IN     A      192.168.1.4
mail          IN     A      192.168.1.5
```

#####. ## #### #####, ns1.example.org ##### ####### ## 192.168.1.2.

```
            IN     A      192.168.1.1
```

192.168.1.1 ## ### ####### ######, ## #### #### example.org.

```
www           IN CNAME       @
```

########. ## ### #######, www ## ######## ## ### ######## ######## ##### #### ######## ## ## ### #### ## ### ###### #### example.org (192.168.1.1). ###### ### ##### ## #### ######## #### ######## #### ## ###### ### ### #### ########.

```
            IN MX   10      mail.example.org.
```

####. mail.example.org ## ### ######## ## # #### ######, ### 10 ## ### ######## ## #### #### ######.

########, #### ########## ## 10, 20 ### ## ##. # #### ###### ########## ## ######## ## example.org ##### ##### ### ### ######## ######## ## (### ###### #### ### ###### ######## ######), #### ### ###### ########, ###, ##### ### #### ### ## ######## #########.

########.#### #### ##### (######## ###), ### #### ###### ## ####, ###### #### ### ######## ######## ## # ## #####.

```
$TTL 3600

1.168.192.in-addr.arpa. IN SOA ns1.example.org. admin.example.org. (
                2006051501      -; Serial
                10800           -; Refresh
                3600            -; Retry
                604800          -; Expire
                300 )           -; Negative Response TTL

      IN    NS      ns1.example.org.
      IN    NS      ns2.example.org.

1     IN    PTR     example.org.
2     IN    PTR     ns1.example.org.
3     IN    PTR     ns2.example.org.
4     IN    PTR     mx.example.org.
5     IN    PTR     mail.example.org.
```

######.

(#.#., ### ## # #.#).

28.7.3.3.

#######. ## ###### #### ####### ## ### ###, ### ######### ### ####### ### ##### ###.

28.7.3.4.

##########, ## ###### ### #####, ## # ##### ## ############## ## ######## ######### #### ####### #### ###### ### ####, #### ## ####### ### #######. ## ##### ####### ##########, # ######## ### ###### ### ######### ## ### ######. #### #### ###### #### ######## ######### ### ######### ####### ### ######## ####### (###). ## ######## ####### ############### ### ########## ####### ##### ######## ############. #### ##### #### ## ###### ####### ####### ###### ##### ## example.net ####### ## example.com. ### #### ##### ###### #### ## ############ #### ### #### ### ### #### ########## ## #######. ### ######## ## ### ## ## ######### #### ## ######## ### ######## ## #######. ### #### ######## ####### ## ### ###### #####, ### ######## #### ### # #### ##### ## #####. ### ### #### ## # 28.7.3.6, ######.

(## #######) ### ###### ####### #### 9. ##### ### ######## ## #### 9 ####### ######, ## ## ######### ## #### ## ##### ####### 9.6.2 ## ##### ## ## #### ## ### ### ###### #### #### #### ########## ### #######. #### ## ####### ####### ######## #### ### ######## ######### ## ###### ########## ##### ### #### #### ###. ## ## ######## ########## ## ### ### ###### ####### ## #### 9.7 ## ##### ## #### ######### ## ######### ### ######## ### ### #### ###, ## #### ## ##### ######## ## ############ #### ##### ###### ### ########## ## ## ####. ##### ############## ###### ####### 9.6.2 ### 9.7 ### #####, ########## #### ## ####### ###.

28.7.3.4.1. ######### ### ######

######## ###### ########## ## ####### ######### ## # ######### ### ###### ######## # ### ####### ## named.conf. ###### ###### ##### ####### ### #### #### ###, ## ##### ######, #### ## ########. ######### ### #### #### ### ## ### ######### ## # #### ###### #### ##########, ## ## ### ## ## ######## ######### #### ### ###### ######. ### ### ###### ### ## ######## ## ######## ### #### #### ### ## ##### ###. ## #######

```
% dig +multi +noall +answer DNSKEY . > root.dnskey
```

root.dnskey. ### ######## ###### #### ######### #### ####:

```
. 93910 IN DNSKEY 257 3 8 (
 AwEAAagAIKlVZrpC6Ia7gEzahOR+9W29euxhJhVVLOyQ
 bSEW0O8gcCjFFVQUTf6v58fLjwBd0YI0EzrAcQqBGCzh
 /RStIoO8g0NfnfL2MTJRkxoXbfDaUeVPQuYEhg37NZWA
 JQ9VnMVDxP/VHL496M/QZxkjf5/Efucp2gaDX6RS6CXp
 oY68LsvPVjR0ZSwzz1apAzvN9dlzEheX7ICJBBtuA6G3
 LQpzW5hOA2hzCTMjJPJ8LbqF6dsV6DoBQzgul0sGIcGO
 Yl7OyQdXfZ57relSQageu+ipAdTTJ25AsRTAoub8ONGc
 LmqrAmRLKBP1dfwhYB4N7knNnulqQxA+Uk1ihz0=
 ) -; key id = 19036
. 93910 IN DNSKEY 256 3 8 (
 AwEAAcaGQEA+OJmOzfzVfoYN249JId7gx+OZMbxy69Hf
 UyuGBbRN0+HuTOpBxxBCkNOL+EJB9qJxt+0FEY6ZUVjE
 g58sRr4ZQ6Iu6b1xTBKgc193zUARk4mmQ/PPGxn7Cn5V
 EGJ/1h6dNaiXuRHwR+7oWh7DnzkIJChcTqlFrXDW3tjt
) -; key id = 34525
```

#######. #### ##### #### ####### ##### ##### ############ #### #### #######. #### ###### ######## ######## ### ####. ### ##### ### ## ### #######, #### ### ##### 257 ##### ### ###### ###### ####, ## ### ### ######. #### ##### ######### #### #### ## # ###### ##### ##### (###), ######## ##### ## # ### ####### ### (###). ### ###### ###, #### ##### 256, ## # ########### ###, ######## ###### # #### ####### ### (###). #### ## ### ######### ### ##### ##### ## # 28.7.3.4.2, ############## ### ###### ##############.

##. ## ###### ### ###, ######## # ## ## ###. ###### # #### ########## ##### ###

% dnssec-dsfromkey -f root.dnskey . > root.ds

####1 ### ####256 ############, ### ###### #### ####### ## ### ######### #######, ##### ### ###### ## ##### ####256.

```
.  IN DS 19036 8 1
 B256BD09DC8DD59F0E0F0D8541B8328DD986DF6E
. IN DS 19036 8 2 49AAC11D7B6F6446702E54A1607371607A1A41855200FD2CE1CDDE32F24E8FB5
```

####256 ## ### ### ## ######## ## ### ###### ## #####://####.####.###/############/############.###. ## ## ########## #### #### ### ### ### ### #### ######## #### ### #### ## ### ### #### ### ## ######## ##### ### ### ######### ## #####://####.####.###/############/############.###.

####, ### ### #### ## ######### ########. #### ####### # ###### ####### #### ######## 9.6.2 ### 9.7 ### #####. ## ####### 9.7 ####### ### ##### ## ############## ##### ####### ## ### ### ### ###### ## ## #########. #### ## #### ##### managed-keys ## #### ## ### ####### #####. #### ##### ### ##### #######, ### ### ## ##### ##### # trusted-keys ######### ### ####### #### ## #### ########. ### #### 9.6.2 ### ###### ###### #### ####:

```
trusted-keys {
 "." 257 3 8
 "AwEAAagAIKlVZrpC6Ia7gEzahOR+9W29euxhJhVVLOyQbSEW0O8gcCjF
 FVQUTf6v58fLjwBd0YI0EzrAcQqBGCzh/RStIoO8g0NfnfL2MTJRkxoX
 bfDaUeVPQuYEhg37NZWAJQ9VnMVDxP/VHL496M/QZxkjf5/Efucp2gaD
 X6RS6CXpoY68LsvPVjR0ZSwzz1apAzvN9dlzEheX7ICJBBtuA6G3LQpz
 W5hOA2hzCTMjJPJ8LbqF6dsV6DoBQzgul0sGIcGOYl7OyQdXfZ57relS
 Qageu+ipAdTTJ25AsRTAoub8ONGcLmqrAmRLKBP1dfwhYB4N7knNnulq
 QxA+Uk1ihz0=";
};
```

9.7 ### ###### #### ####### ##:

```
managed-keys {
 "." initial-key 257 3 8
 "AwEAAagAIKlVZrpC6Ia7gEzahOR+9W29euxhJhVVLOyQbSEW0O8gcCjF
 FVQUTf6v58fLjwBd0YI0EzrAcQqBGCzh/RStIoO8g0NfnfL2MTJRkxoX
```

```
 bfDaUeVPQuYEhg37NZWAJQ9VnMVDxP/VHL496M/QZxkjf5/Efucp2gaD
 X6RS6CXpoY68LsvPVjR0ZSwzz1apAzvN9dlzEheX7ICJBBtuA6G3LQpz
 W5hOA2hzCTMjJPJ8LbqF6dsV6DoBQzgul0sGIcGOYl7OyQdXfZ57relS
 Qageu+ipAdTTJ25AsRTAoub8ONGcLmqrAmRLKBP1dfwhYB4N7knNnulq
 QxA+Uk1ihz0=";
};
```

named.conf ###### ######## ## ## ######### # #### ########## ### ###. ##### ##### #####, ######### #### ## ## ###### ########## ## ####### ## ####### named.conf ### ###### ### ######### ## ### options #########:

```
dnssec-enable yes;
dnssec-validation yes;
```

##########. # ########## ##### #### ####### ### AD #### ## ######## ### #### ### #############. ####### # ##### ####

% dig @*resolver* +dnssec se ds

.se ####. ## ### flags: ####### ### AD #### ###### ## ###, ## #### ##:

```
...
;; flags: qr rd ra ad; QUERY: 1, ANSWER: 3, AUTHORITY: 0, ADDITIONAL: 1
...
```

#######.

28.7.3.4.2. ############## ### ######

########. # #### ## ###### ##### ############## #### ##### #### ## #########. ## ## ######## ## ### #### ### ### ### ####. ### ######### ###### ####### ## ## #### # ###### ############## ### ####### ### (###) #### ## ### ####### #### ##### ### # #### ####### ### (###) #### ## ####### #### ##########. ########## ## ########## ########## ######### ### ## ##### ## ### 4641: ###### ########## #########. ######### ######### ### #### #### ### ## ##### ## ###### ######## ######### ### ### #### #### ### ######## ### ###### ######## ######### ### ### #### #### ### ########. ### ### ## #### ## ##### # ##### ## ######### ## ### #### ## #### ## ########## ### ## #### ## #### ###### # ###### ##### ##### (###) ###. # ####### ###### ## #### ###, ###### # ########## ###### (##) ######, #### ## ######### ## ### ###### #### ## ######### ### ##### #####. ### #### ## ############ ####### ## ### ###### #### #####. ### ### ## #### ## #### ### ####, ### #### ##### ## ## ######### #####.

example.com #### ######## ## ######## ########, ### ##### #### ## ## ### ############ ## ######## ### ### ### ### ### ####. #### ### #### ### ####### ######### ########## ##########. ## ## ########## ## ### ###/###256 ### ### #### ### 2048 #### ### ###### ###### ## ######. ## ######## ### ### ### example.com,

% dnssec-keygen -f KSK -a RSASHA256 -b 2048 -n ZONE example.com

###,

% dnssec-keygen -a RSASHA256 -b 2048 -n ZONE example.com

############ ####### ### #####, ### ###### ### ### ####### #### ## ##### ##### ####### ## Kexample.com.+005+nnnnn.key (######) ### Kexample.com.+005+nnnnn.private (#######). ### nnnnn #### ## ### #### #### ## # #### ##### ### ##. #### ##### ## ##### ### ## ####### ## ##### ###. #### ## ########## ######### #### ###### #### #### ### ### ## # ####. ## ## #### ######## ## ###### ### ####. ### #### ### #### ##:

% mv Kexample.com.+005+nnnnn.key Kexample.com.+005+nnnnn.KSK.key

```
% mv Kexample.com.+005+nnnnn.private Kexample.com.+005+nnnnn.KSK.private
```

#####, ########## KSK ### ZSK ## #########. ### ##### ### ### ## ######## ## ### #### ####, ##### ### $include #########. ## ###### #### ######### #### ####:

```
$include Kexample.com.+005+nnnnn.KSK.key -; KSK
$include Kexample.com.+005+nnnnn.ZSK.key    -; ZSK
```

#######, #### ### #### ### #### #### ## ### ### ###### #### ####. ## #### # #### ############### ## ####. ### ####### ## #### ### #### example.com, ####### ## example.com.db ##### #### ####### ##

```
% dnssec-signzone -o
 example.com -k Kexample.com.+005+nnnnn.KSK example.com.db
 Kexample.com.+005+nnnnn.ZSK.key
```

-k ######## ## ### ### ### ### ##### ### #### ## ### ### #### ###### ## #### ## ### #######. ## ## ######## ## ###### #### #### ### ### ### ###, ##### #### ###### ## ### #### ##### ###### #### ### ######## ####. #### ### ## ###### ## ###### #### #### ###### ##### #### #### ### #########. ### ###### ## ############### ## # #### #### #### ### ### ######. #### ###### #### ### ## ## # #### #### ### ######### .signed, #### ## example.com.db.signed. ### ## ####### #### #### ## ####### ## # ######## #### dsset-example.com. ## ### #### ###### #### #### ###### ### #### ######### ## named.conf ## ### example.com.db.signed. ## #######, ### ########## ### #### ##### 30 ####, ####### #### ### #### ##### ## ## ######## ## ##### 15 #### ## ## #### #### ######### ### ### ####### ####### #### ##### ##########. ## ## ######## ## #### # ###### ### # #### ### ## ## ####. ### ######## ####### ### #######.

############, ## #### ### ############# ####. #### ######## # ### ## ## #### ## ####### ### ### ### #### ### ####, ##### ##### ####### #### ### ### ###, ### #### #### #### ## ##### ### ### ### ## ####. ##### ##### ##### ### #### ### ### ### ### ## ####### #### ### ####. ######## ## ## #### ##### ###### ### ### #### ########### ### # ####, ##### ### ### ### ### ########## ######## ### ### #########. ### #### ########### ## ### ######### ### ##### ###### ########### ######, ### ### 4641: ###### ########## #########.

28.7.3.4.3. ########## ##### #### 9.7 ##

######### #### #### ####### 9.7 # ### ####### ###### ##### ####### ### ##########. #### ####### #### ## #### ### ### ########## ### ####### ####### ####### ## ########## ##### ## ### ####. ## ######## ### #### #### # ######### ###### # ### ##########, ### ##### ### ### ###### auto-dnssec, ## ## ######## ## ###### # ####### #### ##### #### ## ######## ## ######. ## ###### #### #### ### ######## #### ### ### ###### -l. #### ### #### ##### ### ####### ## #### ##### #### #### ## ### ### ##########, ##### ### ###### sign. ## #### #### ## ### #### ######### ######## ### #### ######## ### example.com, ### ### ######### ## named.conf:

```
zone example.com {
 type master;
 key-directory "/etc/named/keys";
 update-policy local;
 auto-dnssec maintain;
 file "/etc/named/dynamic/example.com.zone";
};
```

#######, ######## #### ### ### #### ## ######### ## # 28.7.3.4.2, ############## ### ###### ##############, ### ##### #### ## ### ### ########## ##### ## ### ######## ## ### key-directory ## ### #### ############## ### ### #### #### ## ###### ##############. ######## ## # #### ########## #### ### #### ## #### ##### ########, ##### #### #### #### ## ########## ### #### #### ### ### #### #####. ### ######## ########, ### # 28.7.3.6, ###### ### ### #### ##############.

28.7.3.5.

######## #### ## ### #### ###### ############## ## ###, ##### ## ###### ### ##### ## ########. ######## ### ########### ######## ##### ### ######### #####.

######(8) ##########; ##### ### ####### ##### ######## ########## ## ##### ##### ##### #### ## #### ### ######## ### ####### #######.

######.

##

######, ####### ####### ## ## #### ### ###### # ##### ##### ## ##### ### ####.

28.7.3.6. ####

####/##### ###### #####: ####(8) #####(8) #####.####(5) ########(1) ###############(8) #############(8)

- ######## ### #### ####
- ######## ### #### #####
- ######## ### ### #### 5## #######
- #### ######
- ###### ##### ###### ########## ### ### #### ####
- ###1034 # ###### ##### # ######## ### ##########
- ###1035 # ###### ##### # ############## ### #############
- ###4033 # ### ######## ############ ### ############
- ###4034 # ######## ####### ### ### ### ######## ##########
- ###4035 # ######## ############# ### ### ### ######## ##########
- ###4641 # ###### ########## #########
- ### 5011 # ######### ####### ## ### ######## (###### ##### #######

28.8. ###### ####

Contributed by Murray Stokely.

######. ####### #### ### ####### #### ### ###### ## #######, ### ## ### ## ######### #### ### ###/######24 ####### ## ####.

2.*x* ## ### ###### #### ###### ## #######. ### #### ######## ########### ##### ###### 2.# ### ### ############## ##########, ##### ## #####.#######.###.

28.8.1. #####

#######, ### #### ###### #### ###### ############# #### ## ######### ## /usr/local/etc/apache2*x*/httpd.conf, ##### *x* ########## ### ####### ######. #### ##### #### #### ###### ####### ##### #### # #. ### #### ########## ######## ########## ###:

ServerRoot "/usr/local"
######### ### ####### ######### ######### ### ### ###### ############. ######## ### ###### ## ### bin ### sbin ############## ## ### ###### #### ### ############# ##### ### ###### ## ### etc/apache2*x* ############.

ServerAdmin you@example.com
######. #### ####### #### ####### ## #### ################ #####, #### ## ##### #########.

ServerName www.example.com:80
######. ### #######, www ### ## #### ####### ## ### ###### ########. ## ### ###### #### ### #### # ########## ### ####, ##### ### ## ####### #######. ## ### ###### #### ###### ## ## ######### ######, ###### 80 ## ### ######### #### ######.

DocumentRoot "/usr/local/www/apache2*x*/data"
####. ## #######, ### ######## ### ##### #### #### #########, ### ######## ##### ### ####### ### ## #### ## ##### ## ##### #########.

#######. #### ### ############# ## ###### ## ########, #### ### #### ### ###### ### ############# ##### apachectl. ####### apachectl configtest ###### ###### Syntax OK.

#######, ### ### ######### #### ## /etc/rc.conf:

```
apache24_enable="YES"
```

#######, ### ######### #### ### ## ##### ## /etc/rc.conf ## ####### ### ###### #####:

```
apache24_flags=""
```

######, ##### httpd ###:

```
# service apache24 start
```

httpd ####### ### ## ###### ## ######## http://*localhost* ## # ### #######, ######### *localhost* #### ### ############### ###### #### ## ### ####### ####### httpd. ### ####### ### #### #### ## ######### ## /usr/local/www/apache*24*/data/index.html.

httpd ## ####### ##### ### ######### #######:

```
# service apache24 configtest
```

##

configtest ## ### ## ##(8) ########, ### ###### ### ## ######## ## #### ### ### ####### #######.

28.8.2.

####### ####### ###### ######## ######## ## ### ## ### ###### ######. ### ####### ##### ### ## ### ##### ## ##########. ######## ####### ####### #### # ######### ## ####### ### #### #######. ########## ####### ####### #### ### ####### ####/1.1 ####### ## ###### ### ### ########, ##### ###### ### ######## ## ##### ### #### ## #######.

#######, ### # VirtualHost ##### ### #### #######. ### #######, ### ### ######### ##### www.domain.tld #### # ####### ###### ## www.someotherdomain.tld, ### ### ######### ####### ## httpd.conf:

```
<VirtualHost *>
  ServerName www.domain.tld
  DocumentRoot /www/domain.tld
</VirtualHost>

<VirtualHost *>
  ServerName www.someotherdomain.tld
  DocumentRoot /www/someotherdomain.tld
</VirtualHost>
```

####, ####### ### ###### ### ServerName ### DocumentRoot #### ### ###### ## ## ####.

#####, ####### ### ######## ###### ############ ##: http://httpd.apache.org/docs/vhosts/.

28.8.3. ######

######. ##### ## http://httpd.apache.org/docs/current/mod/ ### # ######## ####### ## ### ### ############ ####### ### ### ######### #######.

#######, #### ####### ### ## ######## #### ### ###/######24 ####. #### make config ###### /usr/ports/www/apache24 ## ### ##### ####### ### ######### ### ##### ### ####### ## ########. ## ### ###### ## ### ######## #### ### ####, ### ####### ##### ########## ######## ## #### ### ## ####### #### ########. ##### ####### ######### ##### ## ### #### ######## #### ########.

28.8.3.1. **mod_ssl**

mod_ssl ###### #### ### ####### ####### ## ####### ###### ############ ### ### ###### ####### ##### (####3) ### ######### ##### ######## (####1) #########. #### ###### ######## ########## ######### ## ######## # ###### ########## #### # ####### ########## ####### ######### ## ### # ###### ### ###### ## ########.

#######, mod_ssl ###### ## ####### ## ####### ## #### ### ####### ### ### ####. ### ######### ############ ########## ### ######### ## http://httpd.apache.org/docs/current/mod/mod_ssl.html.

28.8.3.2. **mod_perl**

mod_perl ###### ##### ## ######## ## ##### ###### ####### ## ####. ## ########, ### ########## ########## ######## ## ### ###### ###### ### ######## ## ######## ## ######## ########## ### ### ####### ## #### ######## ####.

mod_perl ### ## ######### ##### ### ###/###_####2 ####### ## ####. ############# ### ##### #### ###### ### ## ##### ## http://perl.apache.org/docs/2.0/index.html.

28.8.3.3. **mod_php**

Written by Tom Rhodes.

###: ######### ############ (###) ## # ############### ######### ######## #### ## ########## ###### ### ### ###########. ####### ## ##### ######## #### ####, ### ###### ##### #### #, ####™, ### #### #### ### ######### ## ######## ### ########## ## ##### ########## ######### ######## #######.

###5 ### ### ###### ### ######, ####### ### ###/###_###56 ####### ## ####. #### #### ####### ### ######### ### ####### ######## ## ####### ####### ### ############. ### ############ #### ############ ### #### #### ## /usr/local/etc/apache24/httpd.conf:

```
LoadModule php5_module        libexec/apache24/libphp5.so
```

####, ####### # ######## ####### ## #### ### ### ######:

```
# apachectl graceful
```

###/###_###56 ## #######. ########## ####### ### ## ######### ##### ### ####/###56########## #### ##### ######## # #### ###### ######### ## ### ######### ### ##########.

#############, ########## ########## ### ## ######### ##### ### ########## ####. ### ########, ## ### ### ####### ### ### ##### ######## ######, ####### #########/###56#######.

#########, ### ###### ###### #### ## ######## ## #### ## ### ###
#######:

```
# apachectl graceful
```

28.8.4.

###_#### ### ###_###, ##### ######### ### ######### ### ######## ####### ### #######. ##### ####### ###### ### #### ## #####.

28.8.4.1.

###########, ####### ### ############ #######. ## ######## ## ################ ###### ## #### #### ##### ### ######### ## ###### #######. # #### ####### ############### ### ## ######## ### ##### ####### ######## ### ######### #### ###### ## ##### ###. ## #### ######## ## ########## ######## ###### ## #### ### ##### ## ### ########## ## ######### #### ### #### ############.

mod_python, ### ## ### ######## ######. ## #######, ### ###/######### #### ############ ######## mod_python ### ######## ### ##########, #####, ## ###### #########, #### ### ####### ##### ######. ## ###### ### ######## ######, #### make config ###### /usr/ports/www/py-django, #### ####### ### ####.

#########, ### ########### #### #### # ####### ######### ##### #### ### ###### ############ ## ##### ## ### ### ######## ###### ###########. #### ########### ## #### ## #### ### ########## ### ######## #### ## ### ####.

###########, ### ### ######### ## httpd.conf, ########## ### #### #### ## ### ####### #########:

```
<Location "/">
    SetHandler python-program
    PythonPath "['/dir/to/the/django/packages/'] + sys.path"
    PythonHandler django.core.handlers.modpython
    SetEnv DJANGO_SETTINGS_MODULE mysite.settings
    PythonAutoReload On
    PythonDebug On
</Location>
```

https://docs.djangoproject.com ### #### ########### ## ### ## ### ######.

28.8.4.2. #### ##

#####. ## ## ######### ## #### ### ########## #### ########## ### ####### ## ######## ######## ############ #######. ## #######, ## ### ## ######### ##### ### ###/############## ####### ## ####.

http://guides.rubyonrails.org ### #### ########### ## ### ## ### #### ## #####.

28.9. ###### (###)

(###) ######## ##### #### # ###### ### ## ######## ##### ## ### #### ## ### ######. ####### ######## ### ###### ########, ####, ## ### #### ######.

####### ######## ####### ############# ##### ### ########## ###### ## ### ### ######. #### ####### ########## ##### #####. ##### ## ####(8) ### #### ####### ##### ### ######## ### ######.

28.9.1.

######. # ####### ###### ### # ###### ## ###### ######## ##### ###### ### ## ####### ### ######. ### #### ## ##### ########## ### ### ###### ### ## ##### ## /etc/ftpusers. ## #######, ## ######## ###### ########. ########## ##### #### ###### ### ## ####### ###### ## ### ### ## #####.

###. #### ### ## ############ ## ######## /etc/ftpchroot ## ######### ## #########(5). #### #### ##### ##### ### ###### ####### ## ### ###### ############.

######, ###### # #### ##### ftp ## ### ####### ######. ##### #### #### ## #### ## ### ## ## ### ### ###### #### # ######## ## ftp ## anonymous. #### ######## ### ### ########, ### ##### #### ## ########, ### ## ##########, ## ##### ####### ###### ## #### ## ### ########. ### ### ###### #### #### ######(2) #### ## ######### #### #### ##, ## ######## ###### ## #### ### #### ######### ## ### ftp ####.

#######. ### ######## ## /etc/ftpwelcome #### ## ######### ## ##### ###### #### ##### ### ##### ######. ##### # ########## #####, ### ######## ## /etc/ftpmotd #### ## #########. #### #### ### #### ## #### #### ## ######## ## ### ##### ###########, ## ### ######## ## ~ftp/etc/ftpmotd ##### ## ######### ### ######### #####.

##########, ### ### ########### ######## ## /etc/rc.conf ## ##### ### ####### ###### ####:

```
ftpd_enable="YES"
```

###:

```
# service ftpd start
```

######:

```
% ftp localhost
```

######(3) ## ### ########. ## #######, ### ###### ### ###### #### ##### ######## ####### ## ### ## /var/log/xferlog. ### ######## ## ### ### ### ### ## ######## ## ######## ### ######### #### ## /etc/syslog.conf:

```
ftp.info      /var/log/xferlog
```

##

######. ## ##########, ##### ##### ##### ######## ######### ##### ## ###### #####. ## ### #### ### #### ### ### #### ####### # ##### ### ### ##### ##

> ########## ######## ## #####. ## ######### ### ######## ### ########, #### ######
> ### ########### ## #### ##### ##### ###### ## #### ## ##### ######### ##### #####
> #### #### #### ######## ## ## ##############.

28.10. #########® #######® ########## (#####)

###/
########. #### ######## ## ##### #### #########® #######® #######. ## ### ## ##### ## #### #########® #######® ####### ## ########## ### ##### ###### #########. ### ######## ###### ####### ## ###### ###### #### ### ########. ##### ###### ### ## ###### ## # ##### #### ##### ### ###### ######## ### ## #### ## ## #### #### ##### ########.

#######, ### ##### ###### ######### ### ## ######### ##### ### ###/################ #### ## #######. ### ###### ######## ### ######## ### # ######## ###### ## ###### ###/#### ###### ## # #########® #######® #######.

###/#####43 #### ## #######. #### ###### ### ############## ## ###### ###/########## ## ### ######## ###### ##### ### ## ######## ## ######## ######## #########® #######® ## ### ##### ###### #########.

28.10.1.

/usr/local/etc/smb4.conf. #### #### #### ## ######## ###### ##### ### ## ####.

smb4.conf ## ##### ########### ### ######## #### #######® ######## ## # ######### ## ##### ####. ### #### ######## ###### ######### #### ## ###### #########, ## ## ###### ## ### ##########(8) ## ###### ### ######## smb4.conf.

```
[global]
workgroup = WORKGROUP
server string = Samba Server Version %v
netbios name = ExampleMachine
wins support = Yes
security = user
passdb backend = tdbsam

# Example: share /usr/src accessible only to 'developer' user
[src]
path = /usr/src
valid users = developer
writable  = yes
browsable = yes
read only = no
guest ok = no
public = no
create mask = 0666
directory mask = 0755
```

28.10.1.1.

######## #### ######## ### ######## ### ##### ## /usr/local/etc/smb4.conf:

workgroup
: ### #### ## ### ######### ## ## ######.

netbios name
: ### ######## #### ## ##### # ##### ###### ## #####. ## ########, ## ## ### #### ## ### ##### #########
####.

server string
net view ### #### ##### ########## ##### #### #### ## ####### ########### #### ##### ### ######.

wins support
####### ##### #### ### ## # #### ######. ## ### ###### ####### ### #### ## #### #### ### ###### ## ### #######.

28.10.1.2.

/usr/local/etc/smb4.conf ### ### ######## ##### ### ### ####### ######## ######. ##### ########## ####### ### #######:

security
security = share ### security = user. ## ### ####### ### ######### #### ### ### #### ## ##### ######### ## ### ####### #######, #### ##### ######## ###### ## ####. #### ## ### ####### ######## ###### ### ## ######## ####### ## ##### ### ## ###### #### ### ###### ###### #########.

########, ####### ## ### #### ## ### #### ### ###### #### # ##### ######## ### ######## ###### ########## ## ####### ## # ###### ########. #### ### ### ####### ######## ##### ### ##### ######## ## #####.

passdb backend

######. ####### ### ## ############# #### ####, ###+, ## ### ########, ## # ######## ######## ####. ### ########### ############## ######, tdbsam, ## ##### ### ###### ######## ### ## ####### ####. ### ###### ## #### ####### ########, ldapsam ## ###########. smbpasswd ### ### ###### ####### ### ## ### ########.

28.10.1.3. #####

####### #### ######## #### ## ###### ## ### SambaSAMAccount ######## ### #######® ####### ## ###### ### #####. ### ######## ####### #### ######## ##### #######(8):

```
# pdbedit -a username
```

########. ##### ## ### ######## ##### ##### ### ########## ########### ##### ### ######### ############# #######.

28.10.2. ##

####, ### ### ######### #### ## /etc/rc.conf:

```
samba_enable="YES"
```

###:

```
# service samba start
Starting SAMBA: removing stale tdbs :
Starting nmbd.
Starting smbd.
```

#######. #### ### #### ### #### ####### ### ####### ## samba_enable. ## ####### #### ########## ## #### ########, ###:

```
winbindd_enable="YES"
```

######:

```
# service samba stop
```

#########® #######® ########. ### #### ########## ##### ############# ###### ### ##### ############# ######### ####, ##### ## http://www.samba.org.

28.11. ###

####, # ########## ##### ## ##### ## #####. #### ## ########## ## #### ####### ######## ######## ### ######### ## # ####### ## ##### ### #### ######## ####. ######## #### ## #### ###### ## ###### #### #### ########## #### ##########. ### ####### #### ######## (###) ## ### ### ## ####### ##### ######## ## # #######.

####### ######## ####(8) ##### ### ## ########## ## ##### ##### ### ####### ## ##### ## ########## ### ##### ## #### ####### ## ## ####### #### ######## ## ##### ######### ## ### #######. ### ####### ##### ### ####### ### ## ##### ## ### ####### ## ######## ## ##. ## ########, ## ###### #### ## ######## ########## ### ####### ## #########. #### ######## # ###### ### ######, ###### ### #### ## ############## ##### ### ###### ### ##### ######.

######## ####### ### ####### ## ########## ## #### ### ## ### ####### ####### ########## ## ### ##### ###### ##########. ## #### ######## #########, ## ###### ######## ####### #### ### #### ######## ####.

#######. ####### ############# ### ## ##### ## /usr/share/doc/ntp/ ## #### ######.

28.11.1. ###

#######, ### ######## #### ### ## #### ## ########## # ######## #####. ## ###### #### ## #### ####, ### ntpd_enable="YES" ## /etc/rc.conf. ########## ######### ### ## ######### ## /etc/rc.conf. ##### ## ##.####(5) ### ####(8) ### #######.

/etc/ntp.conf ## ######### ##### ### ####### ## #####. #### ## # ###### ####### ## ## /etc/ntp.conf:

28.4. **/etc/ntp.conf**

```
server ntplocal.example.com prefer
server timeserver.example.org
server ntp2a.example.net

driftfile /var/db/ntp.drift
```

###.####(5). ### server ###### ######### ##### ####### ## #####, #### ### ###### ###### ## #### ####. ## # ###### ##### ######## prefer, #### ###### ## ######### #### ##### #######. # ######## #### # ######### ###### #### ## ######### ## ## ####### ############# #### ##### ######## #########; ######### ## #### ## ####. ### prefer ######## ###### #### ## #### ### ### ####### #### ### ##### ## ## ###### ########, #### ## ##### #### ####### #### ########## ########.

driftfile ##### ######### ##### #### ## #### ## ##### ### ###### ####### ######### ######. #### #### #### ## ############# ########## ### ### ####### ####### #####, ######## ## ## ######## # ########## ####### ####### #### ## ## ## ### ### #### ### ######## #### ####### ### # ###### ## ####. ####

#######. ##### #### #### ######## ######## ########## ### ###, ## ###### ### ## ########.

#######, ## ### ###### ## ########## ## ### ####### ####. ### restrict ###### ## /etc/ntp.conf ### ## #### ## ####### ##### ####### ### ###### ### ######. ### #######, ## #### ### ######## #### ######### ### ### ######, ### ### ######### #### ## /etc/ntp.conf:

```
restrict default ignore
```

##

#######. ## ##### ## # #### ## ########## #### ## ######## ### ######, ##### #### #### ######## ######. ##### ## ###.####(5) ### #### ##########.

######, ### ###### #### ### ### ####### ## ######### ### ###### ## ## #### ## ##### ## ########## #######, ####### ###:

```
restrict 192.168.1.0 mask 255.255.255.0 nomodify notrap
```

192.168.1.0 ## ### ##### ####### ####### ### 255.255.255.0 ## ### ######### ###### ####.

######## restrict ####### ### #########. ### #### #######, ##### ## ### Access Control Support ########## ## ###.####(5).

ntpd_enable="YES" ### #### ##### ## /etc/rc.conf, #### ### ## ####### ### ####### ######### ### ###### ## ######:

```
# service ntpd start
```

28.11.2. # ### ####

########. #######, ## # ### ########## ## ########## ## #### ### ## ######, ### ####### ###### ## ######### #### ########## # #### ### ## ####### ### ########## #####. #### ### ## ########## #### filter ########## ## /etc/ppp/ppp.conf. ### #######:

```
set filter dial 0 deny udp src eq 123
# Prevent NTP traffic from initiating dial out
set filter dial 1 permit 0 0
set filter alive 0 deny udp src eq 123
# Prevent incoming NTP traffic from keeping the connection open
set filter alive 1 deny udp dst eq 123
# Prevent outgoing NTP traffic from keeping the connection open
set filter alive 2 permit 0/0 0/0
```

#######, ##### ## ### PACKET FILTERING ####### ## ###(8) ### ### ######## ## /usr/share/examples/ppp/.

##

#####, ########## ### #### ########## ##### ####### ##### ##### ### #######.

28.12. ##### ######### # ######

#######. ###### ###, ##### ##### ## ### #### ###### #####, ##### ##### ## ### ##### ###### #####.

###########, ### ###### #### ###### ### ####### ## ##### ## ### ######. ### ####### ### ## # ######## ####, ## ## #### ############ ######## ##### ## # ####### ## # ######## ####. ### #######, ## ### ####(#) ### ######### #### ###, # #### ### ## ####### ## ### ## ### ##### #######.

##########. ## ##########, ### ####### ######### ####### ##### ####### ## # ###, ########## #### ##### ## # ###. ###### ##### ### ### #### ###### ## /dev/ ### ### ###### #### ## ########## ######### ### #######.

######### #### 10.0########, ####### ######## # ######, ############ ##### ###### ### #########. ##### ####### ######### ### ## ######### # ####### ###### ## # ###### ## ## #########.

28.12.1. ## #####

##

10.0########. ## ### ##### ## ##### ######## ## #######, ####### # ######### ###### #### ### ##### ##########, #### ## ###/#####. #### ####### #### ######### ### ###### ######.

######, ###### ### /etc/ctl.conf ############# ####, ### # #### ## /etc/rc.conf ## #### #### ### ####(8) ###### ## ############# ####### ## ####, ### #### ##### ### ######.

/etc/ctl.conf ############# ####. ##### ## ###.####(5) ### # #### ######## ########## ## #### ###### ######### #######.

```
portal-group pg0 {
 discovery-auth-group no-authentication
 listen 0.0.0.0
 listen [::]
}

target iqn.2012-06.com.example:target0 {
 auth-group no-authentication
 portal-group pg0

 lun 0 {
  path /data/target0-0
  size 4G
 }
}
```

pg0 ###### #####. ###### ###### ###### ##### ####### ######### ### ####(8) ###### #### ###### ##. ### discovery-auth-group no-authentication ##### ######### #### ### ######### ## ####### ## ####### ##### ###### ######### ####### ##############. ##### ##### ### #### ######### ####(8) ## ###### ## ### ###4 (listen 0.0.0.0) ### ###6 (listen [::]) ######### ## ### ####### #### ## 3260.

default. ## ##### ####, ### ########## ####### default ### pg0 ## #### #### default, ###### ######### ## ###### ######, ##### #### pg0, ## ## ###### #######.

######. ###### ### ### ######## ########: # ####### ####### ##### ## # ##### ##### ## ####. #### ####### #### ### ###### #######, ##### iqn.2012-06.com.example:target0 ##

####. #### ###### #### ## ######## ### ####### ########. ### ###### ###, ###### com.example ## ### #### ###### ####, ########. ### 2012-06 ########## ### #### ### ##### ## ######### ####### ## #### ###### ####, ### target0 ### ## ### #####. ### ###### ## ####### ### ## ####### ## #### ############## ####.

auth-group no-authentication #### ###### ### ########## ## ####### ## ### ######### ###### ### portal-group pg0 ##### ### ###### ######### ####### ### pg0 ###### #####.

###. ## ### #########, #### ### #### ## ####### ## # ######## #### ######. ######## #### ### ## ####### ### #### ######. #### ### ## ########## ## # ######, ##### ### 0 ## #########. ### path /data/target0-0 #### ####### ### #### #### ## # #### ## #### ####### ### ###. #### #### #### ##### ###### ######## ####(8). ### ###### #### ## ######## ### ######### ### #### ## ### ###.

####, ## #### #### ### ####(8) ###### ## ####### ## ####, ### #### #### ## /etc/rc.conf:

```
ctld_enable="YES"
```

####(8) ###, ### #### #######:

```
# service ctld start
```

####(8) ###### ## #######, ## ##### /etc/ctl.conf. ## #### #### ## ###### ##### ### ###### ######, ### #### ####### ## #### ### ####### #### ###### ###########:

```
# service ctld reload
```

28.12.1.1. ##

##############, ######## ###### #### ###### ## ### #######. ## ####### # ######## ### ######## ## ###### #######, ###### ### ############# ## #######:

```
auth-group ag0 {
 chap username1 secretsecret
 chap username2 anothersecret
}

portal-group pg0 {
 discovery-auth-group no-authentication
 listen 0.0.0.0
 listen [::]
}

target iqn.2012-06.com.example:target0 {
 auth-group ag0
 portal-group pg0
 lun 0 {
  path /data/target0-0
  size 4G
 }
}
```

auth-group ####### ####### ######## ### ######## #####. ## ######### ###### ## ####### ## iqn.2012-06.com.example:target0 #### ##### ####### # ####### ######## ### ######. #######, ###### ######### ## ##### ######### ####### ##############. ## ####### ###### ######### ##############, ### discovery-auth-group ## # ####### auth-group #### ####### ## no-authentication.

#########. ## # ######### ### ### ###### #####, ### ######## ### ######## ### ## ######### ######## ## ### ###### #####:

```
target iqn.2012-06.com.example:target0 {
 portal-group pg0
 chap username1 secretsecret
```

```
 lun 0 {
  path /data/target0-0
  size 4G
 }
}
```

28.12.2. ## #####

##

10.0########. ## ### ### ##### ######### ######### ## ##### ########, ##### ## #########(8).

######(8) ###### ## #######. #### ###### #### ### ### # ############# ####. ## ##### ## ############# ## ####, ### #### #### ## /etc/rc.conf:

```
iscsid_enable="YES"
```

######(8) ###, ### #### #######:

```
# service iscsid start
```

########## ## # ###### ### ## #### #### ## ####### ## /etc/iscsi.conf ############# ####. #### ####### ############ #### ##### ## ###########.

28.12.2.1. #########

######, ####### ### ## ####### ## ### ###### ### ### #### ## ### ######:

```
# iscsictl -A -p 10.10.10.10 -t iqn.2012-06.com.example:target0
```

#########, ### iscsictl ####### ### #########. ### ###### ###### #### ####### ## ####:

```
Target name                    Target portal   State
iqn.2012-06.com.example:target0        10.10.10.10    Connected: da0
```

#######, ### ##### ######## ### ############ ###########, #### /dev/da0 ############ ### ######## ###. ## ### iqn.2012-06.com.example:target0 ###### ####### #### #### ### ###, ######## ###### ##### #### ## ##### ## #### ####### ## ### ######:

```
Connected: da0 da1 da2.
```

######, ## #### ## ### ###### ####. ### #######, #### ####### ####### ##### #### ### ######(8) ###### ## ### #######:

```
Target name                    Target portal   State
iqn.2012-06.com.example:target0        10.10.10.10    Waiting for iscsid(8)
```

#######, #### ## # ##### ## ####### ## ####:

```
Target name                    Target portal   State
iqn.2012-06.com.example:target0        10.10.10.11    Connection refused
```

#####:

```
Target name                    Target portal   State
```

```
iqn.2012-06.com.example:target0                10.10.10.10     Not found
```

###############:

```
Target name                            Target portal   State
iqn.2012-06.com.example:target0                10.10.10.10     Authentication failed
```

######, ### #### ######:

```
# iscsictl -A -p 10.10.10.10 -t iqn.2012-06.com.example:target0 -u user -s secretsecret
```

28.12.2.2. ########

####, ###### /etc/iscsi.conf #### ######## #### ####:

```
t0 {
 TargetAddress   = 10.10.10.10
 TargetName      = iqn.2012-06.com.example:target0
 AuthMethod      = CHAP
 chapIName       = user
 chapSecret      = secretsecret
}
```

t0 ######### # ######## ### ### ############# #### #######. ## #### ## #### ## ### ######### ## ####### ##### ############# ## ###. ### ##### ##### ####### ### ########## ## ### ###### ##########. ### TargetAddress ### TargetName ### #########, ####### ### ##### ####### ### ########. ## #### #######, ### #### ######## ### ###### ### #####.

######, ####### ### ########:

```
# iscsictl -An t0
```

###########, ## ####### ## ### ####### ####### ## ### ############# ####, ###:

```
# iscsictl -Aa
```

/etc/iscsi.conf, ### ### ######### ## /etc/rc.conf:

```
iscsictl_enable="YES"
iscsictl_flags="-Aa"
```

29.

Contributed by Joseph J. Barbish.
Converted to SGML and updated by Brad Davis.

29.1.

############################ ### (#####)# ###############(####### #######)############ ######## ### (####)#

############################

- ####### ### ######## ### ############, ########, ### ######## ## ## ######## ####### #### ######## ####### #### ### ###### ########.
- ##### ## ####### ###### #### ##### ## ### ######## ####### ## ######## ## ### ###### ########.
- ####### ####### ####### ########### (###), ##### ###### ## ######## ####### ## ### ####### ## ######### ### ##### # ###### ########## ## ### ###### ######## ##### ###### # ###### ## ####### ## # ###### #### ## ############# ######## ###### #########.

######## ### ##### ######### ##### #### ### #### ######: ##, ####, ### ########, #### ##### ## ###. ######## #### ######## ### ####### ####### ### ########### ######### #####: ####(4) ### ########(4). #### ### ############# #### ####### #### #### ## ### ######## #### ####. #### ######## #### ##### ## ######## ### ###### ## ####### ## ### #### # ####### ######, ######## #### ## ##### ## ## ######### #### ### #### ### # ######### #### ######.

####### ######## ######## ######### ## ##### ## #### ### ######### ############ ### ########### ### # #### ####### ## #####. #### #### ###### ######## ##### ######## #### ##### ##### #####.

##########

- ### ## ###### ###### ######### #####.
- ### ########### ####### ### ######### ##### #### #######.
- ### ## ### ### ######### ### ## ########.
- ### ## ### ### ######### ### #### ########.
- ### ## ### ### ######### ### ######## ########.

##############

- ## ####### ########

##

######, ### ####### ## ### ######## ####### #### #### ## ############# ## ### ###/## ##### ##### ### ######### ###### ## ### ###### ####### ###### ###, ### ### ##### ###### ### #### ## # ###### ####### #############. ### # #### #############, ##### ## ####### ###/## ######.

29.2.

######. ### ############### ######## ## ####### ####### ##### ######### # ####### ############. ### ######## ####### ######### #### ### ####### ######## #### ### ###### ########, ## #### ## ### ####### ######## ## ### ###### ## # ######## ## ####. #### ###/## ####### ## ########## ## ### ######## ### ######### ####. ####### ######## ### # ######## ####### ######### #### ### ###### ####### ##### ## ############ #### ### ###### ### ######## ####### #### ## ### ########### #######. ### ### ##### ########## ### ## #### ## ######### ######## ## ###### ##### ##### #### #### ## ##### ########.

#######, ##### ## /etc/services. #############, ##### http://en.wikipedia.org/wiki/List_of_TCP_and_UDP_port_numbers ### ## # #### ###### ###### ## #### ### ####### ## # ########## #### ######.

http://www.sans.org/security-resources/idfaq/oddports.php.

#####: ###### #### ### ####### ####. ### ########## ## ## ### ### #### ####### ## ########. ####### #### ## #### ###### ## ### #### ####### ## ######## ## ### ####### ### ####### #########. ### # #### ########### ## ### ### ### ######### #####, ### http://www.slacksite.com/other/ftp.html.

###########. ## ######### ######## ###### ### ####### ####### ###### ### ### ####### ######## ### #######. ## ######### ######## #### ### ####### ## ## #### ###### ####### ######## ### ##### ####### ### ###### ########## ####.

#######, ###### ## # ###### ###### ### ####### #### ##### ######## ## ### ###### ########. ## #### ######## ### #### ## ####### ########### #### ### ###### ######## #### ### #### ###### ## # ####### #######. ### ####### #### #### ### ##### ### ##### ## ####### ### #######. ######### ######### ### ######### ##### #### ######### ######### ####### #### ############# ###### ### #### ## ######## ######## #######.

##

#########, ### ############## ### ####### ######## ## #### ####### ###### ######### ######## ########.

######## ### ## ######### ####### ##### # ######### #########. #### #### ## ######## ##### ##### ## #### ########### ### #### ###### ####### ##### ###### ####### ## ######## ########## ## ##### # ###, ####### ##########.

######## ######### ###### ####### ## # ############## ######## ## ####### ########## # #######. ##### ##### ## ######### ## # ######## #### ### ######## ########### ######### ######## ##### ### #### ########### ###### ##### ######### ###### ### #######. ## ### ########## ######## ########### ## ######### ## # ###### ## ##### ### # #######. ### ######## #### ## ### ######## ### ### ####### ######## ### ############## ########.

#########, ## ## ####### #### ### ####### ##### #####.

######## ######### ###### ### ## ##### ## ########/####### ### ########. ## ### ### ####### ## ######, ### ### ########## ######## ### ####### ############## ### ### ######## ####### ### ############## ########. ## # ### ####### ## #######, #### ## ### ########## ####### ### #######. ######## ######### ######## ######## ######## ######### ####### ## ######### ####### ### ##### ## ######### ###### ####### ######## ## #########.

###########. ### ######## ####### ### ####### ### ###### ### ######## ## ##### # ###### ############ ## #######, #### ## #### ####### ## ########### ########. ### ###### #### ######## ## ### ### ## #### ######## ######, ####### ###### ## ### ### ### ### ######## ######## ######## ## ## #########.

########. ## #### ######## ### ####### ########## ### ######### #######.

######### ## ### 1918, ### ######### ## ####### ###### ### ######## ### ####### ######## ##### #### ##### ## ###### ######## ## ### ###### ########, ### ######### ### ######### ### ### #### ###:

- 10.0.0.0/8.
- 172.16.0.0/12.
- 192.168.0.0/16.

##

#####, ## #### #######. #### ############## ### #### ### ############# ### ## ### ######. ## ## ## ### #### ####, ######## ########## ### ####### ######## ############# #### ### ##### ####### ###### #### ##### ## ######## #### ###.

29.3.

Revised and updated by John Ferrell.

5.3, # ###### ####### ## ######### ## ######## ### #### ######## ## ## ########## #### ## ### #### ######. ## ## # ########, ############# ######## #### ### ######## ####### ### #### (######### #######), ##### ######## ####### ## ####### (###).

###. ##### ######## ######### # ######## ## ######## ## ####://####.####.##/######/##/.

##

###, #### ## #### #### ####### #### ### #### ####### ## ## ## ####### 4.5.

########. ##### ### ####### #### ######## ###### ###### # ######## ## ## ### #### ####### #### ########.

http://pf4freebsd.love2party.net/.

#######. ## ############ ### ## ###### ## ### ####. ## #### ######## ####### ######## ### ######## ######## ## # ####### ######.

29.3.1. ##

##, ### ###### ###### #### ## ##### ######. #### ####### ######### ### ####### #### ### ## ##### ## /etc/rc.conf ## ##### ## ###### ##.

/etc/rc.conf:

```
pf_enable="YES"
```

########## #######, ######### ## #####(8), ### ## ###### ## ## #### ## ## #######. ### #### ##### ## /etc/rc.conf ### ####### ### ######## ##### ####### ### ### ###### (""):

```
pf_flags=""                 # additional flags for pfctl startup
```

####. ### ####### ####### ## ####### ####### ### ## ##### /etc/pf.conf. ## # ###### ####### ### #### ##### ######### ####, ### # #### ## /etc/rc.conf ##### ######### ### #### #### ## ### ####:

```
pf_rules="/path/to/pf.conf"
```

####### ####### ### ## ## ######## ## #####(4). ## ###### ####### #######, ### #### #### ## /etc/rc.conf:

```
pflog_enable="YES"
```

#####(4) #### ## ## #######:

```
pflog_logfile="/var/log/pflog"  # where pflogd should store the logfile
pflog_flags=""                  # additional flags for pflogd startup
```

#######, ## ##### ## # ### ###### ### ######## ### ####### #### ## ## ######### ### ### ######### ## ### ###, ## ### ## ########, ### ### ######### ######:

```
gateway_enable="YES"            # Enable as LAN gateway
```

#####, ## ### ## ####### #### ####### ####### ## ######:

```
# service pf start
# service pflog start
```

#######, ## ##### ### ############# ##### #### /etc/pf.conf ### ########, #####, ## ###### ####### ######### ## ### ##### ## ########### ######### ## #### ####. ### ####### ############ ######## ####### ###### ##### ####### ## /usr/share/examples/pf/. ##### ## ### ## ### ### ######## ######## ## ## ########.

##, ### pfctl. ## 29.1, #### pfctl ### ########## #### ###### ####### ## #### #######. ##### ## #####(8) ### # ########### ## ### ######### #######:

29.1. ### pfctl

##	##
pfctl -e	###### ##.
pfctl -d	####### ##.
pfctl -F all -f /etc/pf.conf	##### ### ###, ######, #####, ### ##### ##### ### ###### /etc/pf.conf.
pfctl -s [rules | nat | states]	###### ## ### ###### #####, ### #####, ## ##### #####.
pfctl -vnf /etc/pf.conf	##### /etc/pf.conf ### ######, ### ## ### #### #######.

########/#### ## ###### ### ####### ######## #### pfctl #### ####### ######## ##########. ## ### ## ######### #### ### ##### ##########.

########, ######## ########## ### ########/#####
####### ## ####. #### #########, ##### ### ## ### ## #### # ####### ######## ## ####### ## # ###### ##### ## ####### ## ###(1).

29.3.2. ##

#######, #### ### ## #### #### ## ## ####### ####### ## ####### (###). #### #### ## #######, ###### ### ## ######## ## ### ####### ##### ######### ### ########## ######## ## ######## #######.

####, ##### ## ####(4) ## ######### ## ### ####### ### ### ####### ##### ######### ## ### ###### ####### ##.

######. ## ### ######## ########## ####### ####, ###### # ###### ###### ##### ### ############ ## # 8, ## ####### ##. ### ######### ###### ####### ### #########. ### ##### ## ###### ## ###### ####. ## ##### ### ## ### ##### ####### ## ######### ## ####### ### ######## ######### #########:

```
options     ALTQ
options     ALTQ_CBQ     # Class Based Queuing (CBQ)
options     ALTQ_RED     # Random Early Detection (RED)
options     ALTQ_RIO     # RED In/Out
options     ALTQ_HFSC    # Hierarchical Packet Scheduler (HFSC)
options     ALTQ_PRIQ    # Priority Queuing (PRIQ)
```

#########:

###
(###) ## #### ## ###### # ############ ######### #### ######### ####### ## ###### ## ########## ####### ##### ## ###### #####.

###
(###) ## #### ## ##### ####### ########## ## ######### ### ###### ## ### ##### ### ######### ## ## ### ####### ### ####### ########## ### ### #####. #### ### ##### ## #### ### #######, ### ### ######## ### ######## #######.

###
(###) ####, ### ######### ######## ####### ##### ####### ### ######## ######### ######, ### ### #### ### #####.

####
############ #### ####### ##### ###### ######### (####) ## ######### ## http://www-2.cs.cmu.edu/~hzhang/HFSC/main.html.

####
######## ####### (####) ###### ###### ####### #### ## ## # ###### ##### #####.

http://www.openbsd.org/faq/pf/queueing.html.

29.3.3. ##

Contributed by Peter N. M. Hansteen.

#######. ## ###### #### ### ######## ## ######## ### ###### #### ### ######## ##### ####### ######## ## ########## ########## ##### ## #### ########.

#######, ##### ### ## ### ########. ## ###### #### ####### #######, #### /etc/pf.conf ## ## ##### #### ####:

```
block in all
pass out all keep state
```

#######. ### ###### #### ###### ########## ####### ## #### ###### ## #### ###, ##### ######### ##### ########## ## ##### ##########. #### ##### ########## ###### ###### ####### ### ##### ########## ## #### #### ### ###### #### ## #### ## ######## #### ### ## #######. ### ####### ### ## ###### ####:

```
# pfctl -e -; pfctl -f /etc/pf.conf
```

#####, ## ######## ##### ### ###### ##### ### ## ####### ### ### #### ######## #####. ###### ### ####### ##### ### #### ## ## ####### ###### ###. ## ## #######, ###### ##### ##### ## ### #### ### ## ### #######:

```
tcp_services = "{ ssh, smtp, domain, www, pop3, auth, pop3s }"
udp_services = "{ domain }"
```

#######, ## #### ## ### ##### ### ###### ## /etc/services. #### ####### ####### ### ######. ### ##### ## # #### ## ##### ### #### ##### ### ### ###### ## ### ### #### ####. #### #######, ###### ### ## #### ## #####. ## #### #######, ### ####### ## ####### ###### ### ### ########### ######### ## #### ###### ### ### ##### ######### ### ######## ### ### ### ######### ### #######:

```
tcp_services = "{ ssh, smtp, domain, www, pop3, auth, pop3s }"
udp_services = "{ domain }"
block all
pass out proto tcp to any port $tcp_services keep state
pass proto udp to any port $udp_services keep state
```

########, ## ## #### ## ##### #### ##### ###########. ### #######, #### # ### ####### ## ###### ##### #### # #### ###### ##### # ###### ####, ## #### ##### ### ### ######## ## ##### ## #### ## ####.

######## ## #### ## #### ## # #######, ### ### ##### #### ## ###### ## #### ### ## ####:

```
# pfctl -f /etc/pf.conf
```

######, pfctl #### ### ###### ### ######## ###### ### #### ####. ##### ### #### ## ###### ###### ########## ## #### ####:

```
# pfctl -nf /etc/pf.conf
```

######### -n ###### ### ##### ## ## ########## ####, ### ### ######. #### ######## ## ########## ## ####### ### ######. ## ### #####, ### #### ##### ####### ###### #### ## ######## ##### ###### ## ## ######## ## # ### ####### ## ######.

##

-v ## # pfctl ####### ###### ## #### #### ####### ### ##### ###### ##### ####### ### ### #### #### ## ######. #### ## ######### ###### #### ######### #####.

29.3.3.1. ## ### ######

#######. ### ####### ##### ## ##### ### ####### ##########, #### ######### ## # ######## #######. ## #### #######, xl1 ## ######### ## ### ######## ### xl0 ## ######### ## ### ######## #######.

#####, ###### ### ####### ## ##### ## ### ### ####### ####### ### ####### ####### ## ######## ## ### ######### ## ####### #########. #### ###### ####### #### ####### ###4 #######:

```
# sysctl net.inet.ip.forwarding=1
```

###6 #######, ###:

```
# sysctl net.inet6.ip6.forwarding=1
```

####, ### ### ######### ## /etc/rc.conf:

```
gateway_enable="YES"  #for ipv4
ipv6_gateway_enable="YES" #for ipv6
```

ifconfig #### #### ## ### ########## ### ## ### #######.

####, ###### ### ## ##### ## ##### ### ####### ## #### #######. ##### ### ######### #### ###### ######## ####### ## #### #### ### ######## ## ##### ## ### #######, ### to ####### #### ### ######### ####### ### ### ### #### ###### ## ###########:

```
pass in on xl1 from xl1:network to xl0:network port $ports keep state
```

#########. ## ### ### ####### ## #######, # ######## #### ## ######:

```
pass out on xl0 from xl1:network to xl0:network port $ports keep state
```

####, ##### #### ######## ### ###### ######. ### # #### ####### #####, # ######## ####### ## # ##### #######. ### ######### ## #### ####### ############ ### ## #### ### ##### ## ###### ## ######## ### ###########. ### #######, ##### ### ##### ##### ## ######## #### ### ####:

```
pass from xl1:network to any port $ports keep state
```

interface:network ######## ### ## ######## #### # ##### ## #### ### ####### #### #### ########. ### #######, # $localnet ##### ##### ## ####### ## ### ####### ######## ######## ## ### ######## ######### ($xl1:network). #############, ### ########## ## $localnet ##### ## ####### ## ## ## #######/####### ######## ## ###### # #######, #### ## 192.168.100.1/24 ### # ###### ## ####### #########.

########, $localnet ##### #### ## ####### ## # #### ## ########. ######## ### ######## #####, # ######## $localnet ########## ##### ## #### ## # ####### #### #### ## #######:

```
pass from $localnet to any port $ports keep state
```

#######. ## ##### ####### ### ###### ## ######### ### ######## ### ######## 3### ########## ## ### #######.

##

#####, ### ######## ######### #### ### tun0. ### ## #### ##########, ############ ##### ##### ### #### ######## (#####), ### ####### ######## ######### ## tun0, ### ### ######## ######## #########.

```
ext_if = "xl0" # macro for external interface - use tun0 for PPPoE
int_if = "xl1" # macro for internal interface
localnet = $int_if:network
# ext_if IP address could be dynamic, hence ($ext_if)
nat on $ext_if from $localnet to any -> ($ext_if)
block all
pass from { lo0, $localnet } to any keep state
```

nat #### ##### ## #### ## ###### ### ####### ####### ########## #### ### ########### ######### ###### ### ######## ####### ## ### ## ####### ######## ## ### ######## #########. ### ########### ########## ### #### #### ## ### ### #### ($ext_if) ## ######## #### ### ## ####### ## ### ######## ######### ## ########## ########. ## ####### #### ####### ####### #### ####### ####### ############# #### ## ### ######## ## ####### #######.

######. ### ########## ##### ##### ###### #### #####:

```
client_out = "{ ftp-data, ftp, ssh, domain, pop3, auth, nntp, http, \
    https, cvspserver, 2628, 5999, 8000, 8080 }"
```

####:

```
pass inet proto tcp from $localnet to any port $client_out \
    flags S/SA keep state
```

######. #### ### ####### ### ## ### ######## #########::

```
pass in inet proto tcp to $ext_if port ssh
```

#######:

```
udp_services = "{ domain, ntp }"
pass quick inet proto { tcp, udp } to any port $udp_services keep state
```

quick ####### ## #### ####. ##### ### ####### ######## ## ####### #####, ## ## ######### ## ########## ### ############## ####### ### ##### ## # #######. ##### ### ######### #### ### ## ######, ## ### ######## #### ### #######. ### #### ###### ## ########## ######### ## ##, ### #### ######## #### ## ### ####### ## ### ### ##### ## #######. #######, #### # ###### ####### # #### ##### ######## ### quick #######, ### #### ########## ##### ### ### ###### ## ####### ######### ## #### ####. #### ## #### ###### #### ## ######### ## ### ####### ##### ## ######.

29.3.3.2. ## ###

########### ####### ### ##### ### ## ########### ### ## ### ###### ## ### ### ########. ### ######### ######### ## ####### ####### ### ## ######## ## ### ######. ### #### ###### ###### ####### ##### ### #######:

- ######### ### ########### ## ### #####.
- ### ######## ####### ### ### ## ## ##### ### ### ########### (####### ### ####) ## ######## #####.
- #### # ####### ## ###########, #### ## ############ ##### ######## ######## #####.

##########, #### ###### ########### ### ######### ######## ########## ## ###### ## ###### ########. #### ###### ############ ### #### ######## #####, #### ## ####(1) ## ###(1), ##### #### ####### ############## ### #### ######## #### ######### ###########..

########, ## ######## ########### ## ### ####### ## # ##### ##### ####### ###### #########(8), ##### ## ######## ## ### #### ###### ## #######. ### #### ## ### ##### ## ## ########### ###### ### ###### ##### ## ### #######, ##### # ### ## #######, ## ##### ## ######### ###### ### ########.

#####, ### #### #### ## /etc/rc.conf:

```
ftpproxy_enable="YES"
```

service ftp-proxy start.

##############, ##### ######## #### ## ## ##### ## /etc/pf.conf. #####, ### ####### ##### ### ##### #### ### ## ###### ### ##### ## ######### ### ### ### ########:

```
nat-anchor "ftp-proxy/*"
rdr-anchor "ftp-proxy/*"
```

######, # #### #### ## ###### ## ##### ### ####### ## ## ### #####.

#####, ########### ### ### ##### #### ## ## ####### ###### ### ######### #####. ###### #### rdr #### ########### ##### ### nat ####:

```
rdr pass on $int_if proto tcp from any to any port ftp -> 127.0.0.1 port 8021
```

#######, ##### ### ########## ####### ## ####:

```
pass out proto tcp from $proxy to any port ftp
```

$proxy ####### ## ### ####### ### ##### ###### ## ##### ##.

/etc/pf.conf, #### ### ### #####, ### ###### #### # ###### #### ### ########### ### #######:

```
# pfctl -f /etc/pf.conf
```

########. #### ##### ############# ###### #### #### #### #### ############ ## ### ####### ### #######. ## ##### ## #########(8), ### ####### ######## ### ## ######## ## ####### #### ## ###### ####### ## ### ftpproxy_flags= ####. #### ####### ## ####### ### #### ######## ###### #### #### ## ########### ### ## ### #############, ## ##### ### ## # #### ## ######### ### ##### ## ######## #### #### ## ######### ### ####### ## # ######## #####.

#########(8), ######### # ######## ftp-proxy ## ####### ####, ##### -R, ## # ######## #### #### ### ### ########### #### ####.

29.3.3.3. ##

###/## ####### #### ## ### ######## ####### ####### ######## (####), ##### ### ######## ############ #### ######### ## ####.

########, ###### ## ####### ######## ## # ###### ##### ### ####### ## ######### ########## ####### ## ### ###### ####. ####### ### #### ## ######### ###### ##### ### ##### ############ ########## ## # ####### ##### ######## ## ## #### ### #########.

###########, #### #### ####### ######## ### ########## ## ##### ###### #######. ####, ####### ### ########## ####### #### ############### ##### ######### ######, ### ## #### ##### ## ###### ### ###### ## ####### ########### ##### ### #######. ### ##### #######, ### ######### #### ### ### ## #######:

```
pass inet proto icmp from any to any
```

#######:

```
pass inet proto icmp from $localnet to any keep state
pass inet proto icmp from any to $ext_if keep state
```

########## ####### ### ######### ##### ########### #### ## #### ###########. ### #######, ###### #### ######## ### #### ########, ### ### ####### ### ######## #### ## ####(8) ### ##########(8). ##### ## ######## # ##### ### #### #### ## #######:

```
icmp_types = "echoreq"
```

#####:

```
pass inet proto icmp all icmp-type $icmp_types keep state
```

######, ###### icmp_types ## # #### ## ##### ###### #####. #### more /usr/src/contrib/pf/pfctl/pfctl_parser.c ## ### ### #### ## #### ####### ##### ######### ## ##. ##### ## ####://###.####.###/##########/###############/###############.##### ### ## ########### ## #### ####### ####.

traceroute #### ### ## #######, ####### #### ## ###### ## ##### #### traceroute:

```
# allow out the default range for traceroute(8):
pass out on $ext_if inet proto udp from any to any port 33433 >< 33626 keep state
```

TRACERT.EXE ## ######### ####### ####### #### #### #### ####### ########, #### ### ##### #### ## ###### ## ##### ####### ###### #### ##### #######. #### traceroute ### ## ########## ## ### ##### ######### ## ####, ### #### ### #### #### ####### ######## ## -I ## ####. ##### ### ##########(8) ### #### ### #######.

29.3.3.3.1. #### ###

######## ######### ### ######## ## ## ###### ##########, ### ### ########## ## ###### ########### ## #### ### ####### ###### #### ### # ##### ########## ###### ###### ## ######### ########. ### #### ########## ## ###### #### ## ### ####### ########### #### (###) ##### #### ### ##### ##### ## ### ###### #### ### ## #########. #### ifconfig ## #### ### #### ### # ######## ####### ##########.

###/## #### # ####### ##### ## #### ### ######### ## ######### ### ##### ###### #### ### # ##########. #### ####### ##### ####### ## ####### ##### #### ### ### ### ######### #### ###, ######### ## #### ###### ###### ## ##### 3, #### 4# #### ### ##### ##### ### #### #######. #### 3 ##### ########### ###########, ### #### 4 ## ##### ### ############## ######, ### ### ############### #### ## ####. ## ##### #### ### ######### ## ##### ## ####### ########## ## ##### ####, ### ### destination unreachable #### ## ### icmp_types #####:

```
icmp_types = "{ echoreq, unreach }"
```

#####, ## #### ### #### ## ## ######## ## ##### ## ####### ### ### #### ####:

```
pass inet proto icmp all icmp-type $icmp_types keep state
```

#####. ### #### ## ######## ##### ### ##### ### ########## ## ####(4) ### ####6(4).

29.3.3.4. ##

####, ### ##### ########## ## ### #### ## ## ######## ## ### ####### ####. ## ######## ### ### ## ######, ##### ### ####### ##### #### ### ## ########## ####### ####### ## ###### ### ###### #######, ### ##### ### ####### #### #######. ##### ##### ### ###### ######## ###### < >, #### ####:

```
table <clients> { 192.168.2.0/24, !192.168.2.5 }
```

#######, ### 192.168.2.0/24 ####### ## #### ## ### #####, ###### ### ### ####### 192.168.2.5, ##### ## ######## ##### ### ! ########. ## ## #### ######## ## #### ###### #### ##### ##### #### #### ## ## # ######## ####, ## #### ## #### ####### /etc/clients:

```
192.168.2.0/24
!192.168.2.5
```

####, ###### ### ##### #### ####:

```
table <clients> persist file "/etc/clients"
```

#######, ## ### ## ########## ## # ####:

```
pass inet proto tcp from <clients> to any port $client_out flags S/SA keep state
```

####, ##### pfctl. #### ####### #### ####### ####### ## ### #####:

```
# pfctl -t clients -T add 192.168.1.0/16
```

###, ###### #### ##### ### #######, ### #### ### ####### # ##### ####### ## ######. ## #### ### ####### #########, ###### ### ########## ## ### ##### ## ### ####### ## #### ### #### #### ### ##### ###### ##. ### ### ######## ### ####### #### ## ### ##### ##### # ####(8) ### ##### ##### ### ####### ######## ## #### ## ####### #########, ##### # ####### #### ## pfctl -t clients -T show >/etc/clients. #############, /etc/clients ### ## ####### #### ### ######### ##### ########:

```
# pfctl -t clients -T replace -f /etc/clients
```

29.3.3.5. ## ######## ###### ## ###

####:

```
Sep 26 03:12:34 skapet sshd[25771]: Failed password for root from 200.72.41.31 port 40992 ssh2
Sep 26 03:12:34 skapet sshd[5279]: Failed password for root from 200.72.41.31 port 40992 ssh2
Sep 26 03:12:35 skapet sshd[5279]: Received disconnect from 200.72.41.31: 11: Bye Bye
Sep 26 03:12:44 skapet sshd[29635]: Invalid user admin from 200.72.41.31
Sep 26 03:12:44 skapet sshd[24703]: input_userauth_request: invalid user admin
Sep 26 03:12:44 skapet sshd[24703]: Failed password for invalid user admin from 200.72.41.31 port 41484 ssh2
```

######.

#####, ######## ### ####### #### #### ## ### ### ##### #### ##########. #######, ## ######## # #### ####### ########. #### ##### ### ####### ###### ## #### ########## ##### ### ## ### ######### ### ## ######## ## # ##### ## ######### ##### ### ###### #### ## ### ######. ## ## #### ######## ## #### ### ######## ########### #### ######## ##### ######### ### ######.

####, ###### #### ##### ## ### ###### ####### ## ### #######:

```
table <bruteforce> persist
```

####, ######### ##### ## ### #######, ### ##### ## ##### ##### ###### ##### ######## ########## ######:

```
block quick from <bruteforce>
pass inet proto tcp from any to $localnet port $tcp_services \
   flags S/SA keep state \
   (max-src-conn 100, max-src-conn-rate 15/5, \
   overload <bruteforce> flush global)
```

############. ## ### ## #### ## #######:

max-src-conn ## ### ###### ## ########### ########## ####### #### ### ####.

max-src-conn-rate ## ### #### ## ### ########## ####### #### ### ###### #### (*15*) ### ###### ## ####### (*5*).

overload <bruteforce> ##### #### ### #### ##### ####### ##### ###### #### ### ####### ##### ## ### bruteforce #####. ### ####### ###### ### ####### #### ######### ## ### bruteforce #####.

#######, flush global #### #### #### # #### ####### ### #####, #### ### (global) ## #### ###### ########## #### ## ########## (flush).

##

############, ## ######### ## ####://####.####.##/######/########2013/.

############. ### #######, ## # ######## ###### ## ########## ## ####### ### ######, ### ### ###### ## ## ## #### ########## #### ## ##### ## ###, ########## ### #### ##### #### ######### #### ### ### #####, ##### ## ## ### #### ###:

```
pass quick proto { tcp, udp } from any to any port ssh \
   flags S/SA keep state \
   (max-src-conn 15, max-src-conn-rate 5/3, \
   overload <bruteforce> flush global)
```

###########

###, ### ## ## ### ###### ####### ## ######## ##### ### ####### #### #########.

#######, ## ######## #### ##### ## #### ## ####### # #### ####### ## # ### #######, ### ### ######## ##### ##### ## #### ## # #### ## ###### ######### ## # ##### #### # ####### ######### ########## ## ## ######## ## # ######## ### ####.

####, ###### #### ## ###### ## ######## ##### ### ##### #### #### #### #############, ###### ## #### ######. ######### ## ## ####### #### ## ####### ## # ########## ######## ###, ##### ### ##### #### ######## ## # #### ### ### # ########## ###### ## ########## #### ##### ## ### ##### #######.

#####, ##### ######## ### ####### ## ###### ##### #######. ### #######, #### ####### #### ###### <bruteforce> ##### ####### ##### #### ### #### ########## ### 86400 #######:

```
# pfctl -t bruteforce -T expire 86400
```

####### ############## ## ######## ## ########/###########, ##### ####### ##### ####### ##### #### ### #### ######## ### # ######### ###### ## ####.

#########, ########### ### ## ### ## ###### <bruteforce> ##### ####### ##### #### # ######### ###. #### ####### ####### ### ####### ##### #### 24 #####:

```
/usr/local/sbin/expiretable -v -d -t 24h bruteforce
```

29.3.3.6. ####

###########, ####/##### ### ## ########## #### ## ## ######## ## ##### ####### ######## ####. #### ##### ##### #### ### ## ############## ##### # ### ## ############.

######## #### ## #### # ##### ###### ## ########, ### #### ## ###### #### #### # ### ####### ######## ######## ### # ##### ###### ## ######## ########, #### ## ##### ### ######## ## ########## ###### #######.

########, ##### ######## ### ###### ### ########## ######## ## # #### ##### ## ####### #### ####### ### #### ## # ####. #### #########,

###, ## ###### ##########. ### ######## ############## ##### #### ### #### #### ####### ## ##### ######## ## ## ##########.

##########. ##### ## ### ### ##### ##### ### ######### #### ####/##### ### #### ###########.

29.1. ##########

1. ####### ### ####/##### ####### ## ####. ## ##### ## ### ####### ########## ########, #######(5) #### ## ####### ## /dev/fd. ### ### ######### #### ## /etc/fstab:

```
fdescfs /dev/fd fdescfs rw 0 0
```

   ####, ##### ### ##########:

```
# mount fdescfs
```

2. ####, #### ### ## ####### ## #######:

```
table <spamd> persist
table <spamd-white> persist
rdr pass on $ext_if inet proto tcp from <spamd> to \
   { $ext_if, $localnet } port smtp -> 127.0.0.1 port 8025
rdr pass on $ext_if inet proto tcp from !<spamd-white> to \
   { $ext_if, $localnet } port smtp -> 127.0.0.1 port 8025
```

   ### ### ###### <spamd> ### <spamd-white> ### #########. #### ####### #### ## ####### ###### ## <spamd> ### ### ## <spamd-white> ## ########## ## ### ##### ###### ######### ## #### 8025.

3. ### #### #### ## ## ######### ##### ## /usr/local/etc/spamd.conf ### ## ### #### rc.conf ##########.

   ### ############ ## ####/##### ######## # ###### ############# #### (/usr/local/etc/spamd.conf.sample) ### # ### #### ### spamd.conf. ##### ## ##### ### ########## ############## ####### ###### ##### ##### ## #### #######.

   ### ## ### ##### ##### ## ### ############# #### #### #### ### ##### #### # # ####### #### ######## ### ##### ##### ####### ### all ####, ##### ######### ### ##### ## ###:

```
all:\
   :traplist:whitelist:
```

   #### ##### #### ### ####### ##########, ######### ## ###### (:). ## ### # ######### ## ######## ######### #### # #########, ### ### #### ## ### ######### ########## ##### ### #### ## #### #########. ### #######: :blacklist:whitelist:.

   #### ## ######## ## ### ######### ########## ##########:

```
traplist:\
   :black:\
   :msg="SPAM. Your address %A has sent spam within the last 24 hours":\
   :method=http:\
   :file=www.openbsd.org/spamd/traplist.gz
```

   ##### ### ##### #### ## ### #### ## ### ######### ### ### ###### #### ######### ### #### ####. ### msg ##### ######## ### ####### ## ####### ## ########## ####### ###### ### #### ########. ### method ##### ######### ### ########## ####### ### #### ####; ######### ####### ### http, ftp, #### # file ## # ####### #### ######, ### ### exec ## ## ######## #######. ########, ### file ##### ######### ### #### ## ### #### ##### ####### ## ########.

   ### ########## ## ### ######### ######### ## #######, ### ##### ### msg ##### ##### # ####### ## ### ######:

```
whitelist:\
   :white:\
   :method=file:\
   :file=/var/mail/whitelist.txt
```

####

spamd.conf #### ######### ##### ###### ## ### ########. ############## #### ## #### ### #### ## ###### ## ####### ############# ##### #### ########## #### ####### ###, #### #########, #### ###### #####.

####, ### #### ##### ## /etc/rc.conf. ########## ##### ### ######### ## ### ### #### ######### ## ### #######:

```
spamd_flags="-v" # use "" and see spamd-setup(8) for flags
```

########, ###### ### #######, ##### ##### ## ###### service start obspamd, ### ######## ### ############# ##### spamd-setup. #######, ###### # ####(8) ### ##### ##### spamd-setup ## ###### ### ###### ## ########## #########.

######, ##### #### #### ##### ####### ####### ###### # ### ####### ## ####### #######.

###########, ##### ########## ####### ######## #### ####### ##### #### *45n* #####. ######## #### ########## ##### ##### ### ##### ###### # ########## #### ### ### #######. ####### #### ####### ##### ### ### ## ## ###### ###### ### ###### ### ## ### 1123 ### ### 2821 ### ########## ### #######.

##########.### ### ####. ### #### ####### ##### ##### ##########, ##### #### ### ##########, ## #### ## ##### #####. ######## ### ####### ####### #### #### #### #### ## ##### ## ##### ## ###### #### #########.

#######:

29.2. ##########

1. #### #### #### #######(5) ## ####### ## ######### ## #### 1 ## ### ######## #########.

2. ## ### ##### ## ########## ####, ### #### #### ## /etc/rc.conf:

```
spamd_grey="YES"  # use spamd greylisting if YES
```

##########.

3. ## ######## ### ########## #####:

```
# service restart obspamd
# service start spamlogd
```

######, ### ###### ######## #### ### ### ######## ######### ####### ####### ######### ######### ### ### ########## #######. ###### ## ### ############### #### ######### ## ######## ### #####, ####, ### ##### ##### ### ### ######## ## ### /var/db/spamdb ########.

29.3.3.7. ####

block-policy, scrub, ### antispoof ### ## #### ## #### ### ####### ###### ######.

block-policy ## ## ###### ##### ### ## ### ## ### options #### ## ### #######, ##### ######## ### ########## ### ######### #####. #### ###### ########## ##### ########, ## ###, ## ##### ## ##### #### ### ####### ## # ####. ### ###### ### ### ######## ######: drop ##### ####### ####### #### ## ########, ### return ####### # ###### #### #### ## Connection refused.

###, ### ####### ###### ## drop. ## ###### ### block-policy, ####### ### ####### #####:

```
set block-policy return
```

##, scrub ## # ####### ##### ####### ####### ###### ##############. #### ####### ########## ########## ####### ### ##### ### ####### #### #### ####### #### ############. ######## scrub ######## # ####### ## ########## ####### ####### ##### ## ####### ##### ## ######### ######## ## ###### #########. # ###### ## ####### ### #########, ### ### ######## #### ## ######## ### #### ##############:

```
scrub in all
```

########, #### ## ###, ####### ######## ######## ######## ######. ##### ## ####://###.#######.##/###/##/#####.#### ### #### ############.

#########, ###### ### ### ### ######### ###, ### #### ### ####### ####### #### ## 1440 #####:

```
scrub in all fragment reassemble no-df max-mss 1440
```

antispoof ######### ######## ####### ######## #### ####### ## ###### ## #########, ###### ## ######## ####### ######### ## ########## ### ## ########## ##### ### ######### ### ########.

#######:

```
antispoof for $ext_if
antispoof for $int_if
```

29.3.3.8. ###### (#############) ###

###########, ### ### #### ## ########## ### ##### ######## ##################. # ###### ################ ## ## ### ####### #### ############ ######### ### ## ### ########. ##### ####### #### ############ ######### ### #### # #### ## ####### ### ###### ##########, ######## ########## ######## ####### #### ############ ######### #### ######## ### ####### ####### ### ######## #########.

#######, # ##### ########## ############ ######### ## #######, #### #### ## ######## #####. ####### ## ### #### ##### ######### ## ####### ####### ## ### ######### ######## #########.

```
martians = "{ 127.0.0.0/8, 192.168.0.0/16, 172.16.0.0/12, \
      10.0.0.0/8, 169.254.0.0/16, 192.0.2.0/24, \
      0.0.0.0/8, 240.0.0.0/4 }"

block drop in quick on $ext_if from $martians to any
block drop out quick on $ext_if from any to $martians
```

29.4.

###4 ### ###6. ## ## ######### ## ####### ##########: ### ###### ######## ###### #### ######### ### ### ########## ###### ########## ########, ### ####### ########, ###, ### ########(4) ####### ######, # ####### ########, # ###### ########, ### ## ######### ########.

####### ######## # ###### ####### ## /etc/rc.firewall ##### ####### ####### ######## ##### ### ###### ######### ## ###### ###### ##### ## ########## ## ########### #######. #### ######## # ######## ###### ##### ######## ##### ### ### ## ##### ########## ######## #### #### ### ######## ############ ## # ##### ###########.

####, ######## ## ######## ## ### #### ######, ### ############ ####### ######## ### ###### ############# #########.

29.4.1. ##

######, ####### #### # ###### ###### ## ### ###### ## ##### ## ###### ####.

######, ##### ## ### ############ ## # 8, ## ####### ##. ### ######### ####### ### ######### ### ### ###### ###### ############# ####:

```
options    IPFIREWALL   # enables IPFW
options    IPFIREWALL_VERBOSE  # enables logging for rules with log keyword
options    IPFIREWALL_VERBOSE_LIMIT=5 # limits number of logged packets per-entry
options    IPFIREWALL_DEFAULT_TO_ACCEPT # sets default policy to pass what is not explicitly denied
options    IPDIVERT   # enables NAT
```

####, ### ### ######### ##### ## /etc/rc.conf:

```
firewall_enable="YES"
```

#######, ### ####### #### ##### ######### ### ####:

```
firewall_type="open"
```

###:

- open: ###### ### #######.
- client: ######## #### #### #######.
- simple: ######## ### ##### #######.
- closed: ######## ######## ## ####### ###### ### ### ######## #########.
- workstation: ######## #### #### ####### ##### ######## #####.
- UNKNOWN: ######## ### ####### ## ######## #####.
- *filename*: #### #### ## ### #### ########## ### ######## #######.

firewall_type ## ### ## ###### client ## simple, ###### ### ####### ##### ##### ## /etc/rc.firewall ## ### ### ############# ## ### ######.

filename #### ## #### ## #### # ###### #######.

firewall_script ######## ## ### ######## #### ## ## ########## ###### #### ######## #### ########. ### ######## #### ## #### ####### ###### #### ### firewall_script ## ### ## /etc/ipfw.rules:

```
firewall_script="/etc/ipfw.rules"
```

#######, ####### #### ####:

```
firewall_logging="YES"
```

/etc/rc.conf ######## ## ### ####### ######. ## ##### ### ###### ## ##### # #### ## ###### ### ########## #######, ####### ### ###### ##### #### #### ## /etc/sysctl.conf:

```
net.inet.ip.fw.verbose_limit=5
```

#####, ##### ### ########. ## ###### ####### ###### ###, #### ### ### sysctl ##### ######### #####:

```
# service ipfw start
# sysctl net.inet.ip.fw.verbose_limit=5
```

29.4.2. ####

########, ## ## ######## ####### ### ##### #### ## ### ####### ### ########## ### #### ## # ####, ###### #### ### ## ###### ## ########. #### ### ###### ####### ### ######### ########## ## # ####, ### ###### ###### ## ######## ### ### ###### ## ### ####### ########## ### #### ######. #### ## ######## ## ## ###### ##### #####. ## ### ###### #### ### ##### ### ## ### #####, ## #### ###### ## ### ######### #### ####### #### ###### 65535, ##### ###### ### ####### ### ######## ######## ####. #######, ## ### ###### ####### # #### #### ######## ### count, skipto, ## tee ########, ### ###### #########. ##### ## ####(8) ### ####### ## ### ##### ######## ###### #### ##########.

####, ######## #### ## ####### ## ### ######### #####. #### ######## ### ######### ##### ##### ######## ### ########. ### ##### ##### ## ######### ######### # ######## ### ### ##### ##### ## ######### #### ####### ### ######## #### ####### ##. ### # ###### ## #### ## #### ### ##### ## # ####### ### ### ###### ## ### ### ## # #### ## ## ### ### ####. ##### ##### ### ########.

CMD RULE_NUMBER set SET_NUMBER ACTION log LOG_AMOUNT PROTO from SRC SRC_PORT to DST DST_PORT OPTIONS

#######. ## ## ### ## ########## #### ## ##### ######## ######. ##### ## ####(8) ### # ######## ########## ## ### #### ###### #### ### ## #### #### ######## #### #####.

###

ipfw add.

####_######

1 ## 65534. ### ###### ## #### ## ######## ### ##### ## #### ##########. ######## ##### ### #### ### #### ######, ## ##### #### #### ### ####### ######### ## ### ##### ## ##### #### #### #### #####.

###_######

0 ## 31. #### ### ## ############ ######## ## #######, ###### ## ######## ## ######## ### ## ###### # ### ## #####. ## # ###_###### ## ### #########, ### #### #### ## ##### ## ### 0.

######

#######. ### ######### ###### #### ## ######## #### ### ###### ####### ### ######### ######### ## ### ####.

allow | *accept* | *pass* | *permit*: ##### ######## ### ########## ### ##### ####### #### ##### ### ####.

check-state: ###### ### ###### ####### ### ####### ##### #####. ## # ##### ## #####, ####### ### ###### ########## #### ### #### ##### ######### #### ####### ####, ######### #### ## ### #### ####. # check-state #### #### ### #### ######### #########. ## ## check-state #### ## ####### ## ### #######, ### ####### ##### ##### ## ####### ## ### ##### keep-state ## limit ####.

count: ####### ######## ### ### ####### #### ##### ### ####. ### ###### ######### #### ### #### ####.

deny | *drop*: ###### #### ######## ######## ####### #### ##### #### ####.

########## ####### ### #########. ##### ## ####(8) ### #######.

###_######

log #######, # ####### #### ## ###### ## #######(8) #### # ######## #### ## SECURITY. ####### #### ###### ## ### ###### ## ####### ###### ### #### ########## #### #### ### ###### # ######### ###_######. ## ## ###_###### ## #########, ### ##### ## ##### #### ### ##### ## net.inet.ip.fw.verbose_limit. # ##### ## #### ####### ### ####### #####. #### ### ##### ## #######, ####### ### ## ########## ## ######## ### ####### ####### ## ### ###### ####### ### #### ####, ##### ipfw resetlog.

##

####### ## #### ##### ### ##### ###### ######## ########## #### #### ###, ### ###### ########## ### ##### ###### ## ### ######. ### ############## ####### ##### ##### ## ###### ####### ##.

#####

/etc/protocols.

###

from ####### #### ## ######## ## ### ###### ####### ## # ####### #### ########## ### ###### #######. ## ####### ### ## ########### ## any, me (### ####### ########## ## ## ######### ## #### ######), me6, (### ###6 ####### ########## ## ## ######### ## #### ######), ## table ######## ## ### ###### ## # ###### ##### ##### ######## # #### ## #########. #### ########## ## ## #######, ## ### ## ########## ######## ## ### #### #### ## ###### ####. ### #######, 1.2.3.4/25 ## 1.2.3.4:255.255.255.128.

###_####

/etc/services.

###

to ####### #### ## ######## ## ### ########### ####### ## # ####### #### ########## ### ########### #######. ### #### ######## ### ######### ######### ## ### ### ####### ### ## #### ## ######## ### ###########.

###_####

/etc/services.

#######

####### ######## ### ###### ### ###### ### ###########. ## ### #### ########, ####### ### ########. ######## #### ####### ####### in ## out, ##### ####### ### ######### ## ###### ####, icmptypes ######## ## ### #### ## #### #######, ### keep-state.

keep-state #### ## #######, ### ######## #### ###### # ####### #### ##### ####### ############# ####### ####### ### ###### ### ########### ######### ### ##### ##### ### #### ########.

#####. ## ####### #### #### ## ###### #### ####, ### limit. #### ###### ###### ### ###### ## ############ ######## ## ######## ### #### ####### #####, ######## ### ###### ## ##### #### #### ### ## ####### ########### ########. ## #### ##### ## ####### #### ### ##### ######### ## limit, ### ###### ## #########.

#########. ##### ## ####(8) ### # ########### ## #### ######### ######.

29.4.3.

/etc/ipfw.rules. ## #### #######, ### ########## ##### ### in ## out ## ####### ### #########. #### #### ### via *interface-name* ## ####### ### ######### ### ###### ## ######### ####.

##

#######, ######## ########### ####### #### #######:

```
net.inet.ip.fw.default_to_accept="1"
```

####(8) ## ## #### ########## #### ### ####### deny ip from any to any, ###### ## ######## #### ######### ## ### ###### ### ## ### ###### ##### ##### # ######.

#####. ## #### ####### ### cmd ######## ## #### ipfw add #### ### #### ## ## ##### ## ### ######### ## ##### ####. ## #### ####### ### pif ######## ##### ########## ### #### ## ### ######### #### ## ######## ## ### ########.

```
#!/bin/sh
# Flush out the list before we begin.
ipfw -q -f flush

# Set rules command prefix
cmd="ipfw -q add"
pif="dc0"     # interface name of NIC attached to Internet
```

#########:

```
# Change xl0 to LAN NIC interface name
$cmd 00005 allow all from any to any via xl0

# No restrictions on Loopback Interface
$cmd 00010 allow all from any to any via lo0
```

#####:

```
$cmd 00101 check-state
```

########:

```
# Allow access to public DNS
# Replace x.x.x.x with the IP address of a public DNS server
# and repeat for each DNS server in /etc/resolv.conf
$cmd 00110 allow tcp from any to x.x.x.x 53 out via $pif setup keep-state
$cmd 00111 allow udp from any to x.x.x.x 53 out via $pif keep-state

# Allow access to ISP's DHCP server for cable/DSL configurations.
# Use the first rule and check log for IP address.
# Then, uncomment the second rule, input the IP address, and delete the first rule
$cmd 00120 allow log udp from any to any 67 out via $pif keep-state
#$cmd 00120 allow udp from any to x.x.x.x 67 out via $pif keep-state

# Allow outbound HTTP and HTTPS connections
$cmd 00200 allow tcp from any to any 80 out via $pif setup keep-state
$cmd 00220 allow tcp from any to any 443 out via $pif setup keep-state
```

```
# Allow outbound email connections
$cmd 00230 allow tcp from any to any 25 out via $pif setup keep-state
$cmd 00231 allow tcp from any to any 110 out via $pif setup keep-state

# Allow outbound ping
$cmd 00250 allow icmp from any to any out via $pif keep-state

# Allow outbound NTP
$cmd 00260 allow tcp from any to any 37 out via $pif setup keep-state

# Allow outbound SSH
$cmd 00280 allow tcp from any to any 22 out via $pif setup keep-state

# deny and log all other outbound connections
$cmd 00299 deny log all from any to any out via $pif
```

#######. ## ###### ## ####### ####### ######### ########## #### ####### ### #### ########## ###### ######## ##### ## ##########. ### ### ########## ######## #### ######### #### ### ######## ### limit ## ####### ########.

```
# Deny all inbound traffic from non-routable reserved address spaces
$cmd 00300 deny all from 192.168.0.0/16 to any in via $pif     #RFC 1918 private IP
$cmd 00301 deny all from 172.16.0.0/12 to any in via $pif      #RFC 1918 private IP
$cmd 00302 deny all from 10.0.0.0/8 to any in via $pif         #RFC 1918 private IP
$cmd 00303 deny all from 127.0.0.0/8 to any in via $pif        #loopback
$cmd 00304 deny all from 0.0.0.0/8 to any in via $pif          #loopback
$cmd 00305 deny all from 169.254.0.0/16 to any in via $pif     #DHCP auto-config
$cmd 00306 deny all from 192.0.2.0/24 to any in via $pif       #reserved for docs
$cmd 00307 deny all from 204.152.64.0/23 to any in via $pif    #Sun cluster interconnect
$cmd 00308 deny all from 224.0.0.0/3 to any in via $pif        #Class D & E multicast

# Deny public pings
$cmd 00310 deny icmp from any to any in via $pif

# Deny ident
$cmd 00315 deny tcp from any to any 113 in via $pif

# Deny all Netbios services.
$cmd 00320 deny tcp from any to any 137 in via $pif
$cmd 00321 deny tcp from any to any 138 in via $pif
$cmd 00322 deny tcp from any to any 139 in via $pif
$cmd 00323 deny tcp from any to any 81 in via $pif

# Deny fragments
$cmd 00330 deny all from any to any frag in via $pif

# Deny ACK packets that did not match the dynamic rule table
$cmd 00332 deny tcp from any to any established in via $pif

# Allow traffic from ISP's DHCP server.
# Replace x.x.x.x with the same IP address used in rule 00120.
#$cmd 00360 allow udp from any to x.x.x.x 67 in via $pif keep-state

# Allow HTTP connections to internal web server
$cmd 00400 allow tcp from any to me 80 in via $pif setup limit src-addr 2

# Allow inbound SSH connections
$cmd 00410 allow tcp from any to me 22 in via $pif setup limit src-addr 2

# Reject and log all other incoming connections
$cmd 00499 deny log all from any to any in via $pif
```

#######:

```
# Everything else is denied and logged
$cmd 00999 deny log all from any to any
```

29.4.4. ##

Contributed by Chern Lee.

######### ######## ### ######, ####(8), ##### ## ########### #### #### ## ####### ####### ####### ###########. #### ### ## #### ## ####### ## ######## ########## ####### ######## ## #### ####### ######## ######### ### ####### ## ### ######## ##### # ###### ## #######.

####, ### ####### ####### ######### ## ### ######## #### ### ## # #######. #### ###### #### #### ### ####, ##### ### ## ######### ## ### ######## ### ### ##### ## ######### ## ### ######## ###. #### ####### ######### ## ### ### ###### ## ######## ## ## ####### ## ### ####### ####### #####, ## ####### ## ### 1918, ### #### ### ####### ####### ### ## ### ####(8) ######## ######## ## #######.

####. ## ### ###### ### # ###### ######, ### ###### ############# #### ##### ## ####### option IPDIVERT ##### #### ### ##### IPFIREWALL ####### ######### ## # 29.4.1, ### #####.

####, ### ######### #### ## ## /etc/rc.conf:

```
gateway_enable="YES"  # enables the gateway
natd_enable="YES"  # enables NAT
natd_interface="rl0"  # specify interface name of NIC attached to Internet
natd_flags="-dynamic -m" # -m = preserve port numbers; additional options are listed in natd(8)
```

##

####(8):

```
natd_flags="-f /etc/natd.conf"
```

#######, ### ### ####. ### #######:

```
redirect_port tcp 192.168.0.2:6667 6667
redirect_port tcp 192.168.0.3:80 80
```

####, ####### ####(8).

####, ### ### ### ##### ## ### ######## #######. #### ### ###### ######## ######## #####, ### ########### ## ### ### ##### ## ######## ### ### skipto ###### ## ####. ### skipto ###### ######## # #### ###### ## #### ## ##### ##### #### ## #### ##.

#######. ## #### #### ########## ####### ### ######## #### ######## ##### ## ##### ## ######### ### ######## ### ###. ## ###### ## ###### #### ########## ######### ##### ######### ### #### ###### ## #### ##, ### keep-state ######, ### # #### ## ### ##### ##### #### ## #### ## ###### ### ###### ## #####:

```
#!/bin/sh
ipfw -q -f flush
cmd="ipfw -q add"
skip="skipto 500"
pif=dc0
ks="keep-state"
good_tcpo="22,25,37,53,80,443,110"
```

check-state ####. ## ## ######### #### ###

####, ## #### ####### 100, ## ###### #### ### ##### ### ##### ### ##### #### ### check-state ####:

```
$cmd 005 allow all from any to any via xl0  # exclude LAN traffic
$cmd 010 allow all from any to any via lo0  # exclude loopback traffic
$cmd 100 divert natd ip from any to any in via $pif # NAT any inbound packets
# Allow the packet through if it has an existing entry in the dynamic rules table
$cmd 101 check-state
```

allow ###### #### ### $skip ########, ########## #### #### ########## #### ######## ## #### 500. ### ##### tcp ##### #### #### ######## ## #### 125 ## ### $good_tcpo ######## ######## ### ##### ####### ######## #####.

```
# Authorized outbound packets
$cmd 120 $skip udp from any to x.x.x.x 53 out via $pif $ks
$cmd 121 $skip udp from any to x.x.x.x 67 out via $pif $ks
$cmd 125 $skip tcp from any to any $good_tcpo out via $pif setup $ks
$cmd 130 $skip icmp from any to any out via $pif $ks
```

####, ###### ### ### #### #### #### ##### ####### ### via $pif ## ##### ## ##### #### ####### ### ######## #####. ### ### #### #### ###### #### #### ######## ####, #### #### # ###### ###### #### #### #### ####, ### ### #### ###### #### ## ########## ## ### skipto ######. ## #### #######, #### ###### 500 ####### ### ####### ##### ##### ### ######## ##### ## ####(8) ### ### ##########. ### #### #### ###### ### ###### ##### ### ######### ### ########## ## ####.

```
$cmd 499 deny log all from any to any
$cmd 500 divert natd ip from any to any out via $pif # skipto location for outbound stateful rules
$cmd 510 allow ip from any to any
```

#######, ##### 100, 101, 125, 500, ### 510 ####### ### ####### ########## ## ### ######## ### ####### ####### ## #### ### ####### ## ### ####### ##### ##### ###### ######## ### ####### ### ## #######.

######## ## ######## ### ####### ##### ########## # ### ######## #### ####### #### #### 80. #### ### ##### ######## ###### ###### ### ########, ## #### ### ##### #### 100 ####### ## ## ###### ### ###### #### ##. ## ###### #### 101 ####### #### ## ### ##### ###### ### ## ### ### #### ###### ## ### ####### ##### ##### ###. ### ###### ####### ####### #### 125 ## ## ## ######## ## ## ####### #### ### ### # ###### ## ####### #### ### ######## ###. ## ######## #### ####, ### ####### #### #####. #####, ### keep-state ###### #### ## ##### ## ### ####### ##### ##### ### ### ######### ######, skipto rule 500, ## ########. ####, ### ###### ######### ### ### ## #### ### ## ### ########. #### ###### ##### ### ### ## ### ########## ### ######, ##### # ######## ###### ## ######### ### #### ####. #### ### ###### ###### ### ### ## ### #######. ## ####### #### 100 ### ### ### ########## ## ####### ###### #### ## ### ######## ######## #######. ## #### ## ######### ## ### check-state ####, ## ##### ## ### ##### ## ## ######## #######, ### ## ######## ## ### ###.

####, ### ####### ### ## #### ### ####### ### ##### #### ########## ########. # ###### ##### ####### ## ####### #### ## ###### ## ### ####### ##### ##### ### ### ###### ## ######## ## ### ###. ### ###### ######### ## # ######## ## ########## ## ### check-state #### ## ######### ## ## ######## #######. ## ## #### #### ## #### 500 ## ######## ### ###### ##### ######## ## ### ######## #########.

29.4.4.1. #### ####

####(8) ## #### ### ### ####### ### ### ########## #### ### ########. ####### ## ### ### ### #### ######## ########## ## ### ##### ### ###### ####### ######## ####. #### ######## # ####### ## ###### ## ### ######## ######## ## ### ## ### ### ###### ########. # ###### ### ###### #### ## ## ######## ######## ######## ##### ## ### ####(8) ####### ## # ### ######.

#######, ## ### ###### #### ## ###### A ### # ### ###### #### ## ###### B. ### #### ## #### ########, ########## ######## ## ##### 6667 (###) ### 80 (####) #### ## ########## ## ### ########## ########.

-redirect_port ## ## #######:

```
    -redirect_port proto targetIP:targetPORT[-targetPORT]
                [aliasIP:]aliasPORT[-aliasPORT]
                [remoteIP[:remotePORT[-remotePORT]]]
```

#######, ### ######## ###### ##:

```
    -redirect_port tcp 192.168.0.2:6667 6667
    -redirect_port tcp 192.168.0.3:80 80
```

########.

-redirect_port. ### #######, *tcp 192.168.0.2:2000-3000 2000-3000* ##### ######## ### ########### ######## ## ##### 2000 ## 3000 ## ##### 2000 ## 3000 ## ###### A.

####(8), ###### ###### ### natd_flags="" ###### ## /etc/rc.conf, ## ###### ### # ############# ####.

#######, ####### ####(8)

29.4.4.2.

####### ########## ## ###### ## #### #### ### ## ####### ## #########. #### ### ###### ### ## ######## ### ### ######## ## ####### ## ####(8), ##### #### #### ####### ######## ####### #### ### ### ####### #### ### ###### ######## ## ####### ### ######### ### ####### ######## ## #### ########## ## ####### #### ## ### ######## ### ######. #### ## #### ##### ## ###### ###. ### #######, ## ## ######### 128.1.1.1, 128.1.1.2, ### 128.1.1.3 ### #########, 128.1.1.1 ### ## #### ## ### ####(8) ######### ######## ## #######, ##### 128.1.1.2 ### 128.1.1.3 ### ######### #### ## ### ####### A ### B.

-redirect_address ###### ## ## #######:

```
-redirect_address localIP publicIP
```

#######	### ######## ## ####### ## ### ### ######.
########	### ######## ## ####### ############# ## ### ### ######.

#######, #### ######## ##### ####:

```
-redirect_address 192.168.0.2 128.1.1.2
-redirect_address 192.168.0.3 128.1.1.3
```

-redirect_port, ##### ######### ### ###### ###### ### natd_flags="" ###### ## /etc/rc.conf, ## ###### ### # ############# ####. #### ####### ###########, ##### ## ## #### ### #### ########### ##### ### #### ######## ## # ########## ## ####### ## ##########.

####(8) ####### #### ## ###### ### ####### ## ### ######## #########. ##### ## ##.####(5) ### #######.

29.4.5. ####

ipfw ### ## #### ## #### ######, ###### #### ######### ## ######### ## ### ###### ######## ##### ## ## #######. ### ####### #### ##### #### ###### ## #### ### ### ####### ### #### #### ### ###### #######. ## ## ########### ## ####### ##### ### ### ##### ## # #### ### ## ### #### #### ## #### ### ##### ## #### #### ### ## ####### ### ######### ####### ######## ##### ######## #### #### #######.

ipfw ## # ###### ### ## ######## ### ######## ######## ##### ## ### ####### ######. ### #### ########## ######## ########### ####### # ####### ### #### #### #### ###### #### ###### #### ####### ### ####. ###### ### ####### ## ####### # ####, ####### ### #### #### ### ####### ## ### ### ## ######### ## ### #### ## ########### ## ########.

########:

```
# ipfw list
```

#######:

```
# ipfw -t list
```

##########. ### ##### ###### ## ### #### ######, ######## ## ### ###### ## ####### ####### ### #####, ######## ## ### #### ######.

```
# ipfw -a list
```

#####:

```
# ipfw -d list
```

#####:

```
# ipfw -d -e list
```

########:

```
# ipfw zero
```

NUM:

```
# ipfw zero NUM
```

29.4.5.1. #######

#######, #### #### ### ######## ### #### ####### ## ### ###. ### ######## ############ ####### ##### ##### ## ### ####### #### ## ######, ### #### ### log ####### ## ##### #####. ######## #### #### ##### ### ######. ## ## ######### ## ######### ### ##### ####### #### ########### #### #### ### log ####### ######## ## ### #### #### ## ### #######. #### ###, ## ## ######## ## ### ### ### ####### #### ### ### ##### ### ## ### ##### ## ### #######.

####### ## # ### ##### #####. ## ### ## ### #######, ## #### ######### ## ### #### ## # ### ###### ### #### ### #### #### ### #####. ### ######## ### ### #### ####### ## #######, ### #### ### ######### ## ### #### ####### ###### ### #### ###### ########.

IPFIREWALL_VERBOSE_LIMIT=5 ###### ###### ###### ### ###### ## ########### ######## #### ## #######(8), ########## ### ###### ######## ## # ##### ####. #### #### ###### ## ####### ## ### ######, ### ###### ## ########### ######## ########## # ########## #### ## ###### ## ### ###### #########. ##### ## ####### ## ## ###### #### 200 ######### ### ########. #### #### ###### ### ## ####, #### ########### ######## ########## # ########## #### ##### ## ###### ## ####### ### ### ######### ######### ########### ######## ##### ## ####### ### ###### ## ####### #### # ###### #### ### #########:

```
last message repeated 45 times
```

/var/log/security, ##### ## ####### ## /etc/syslog.conf.

29.4.5.2. #### ######

######. ### ##### ####### ## ##### #### ## ### ######## ##### ### ## ######### ## #### ####### ### #### ## ######### ### ###### ## ######## ####. #### ###### ## ########## ## ####### ### ##### ## ### ######### ### ## ######## ## #### ##### ## ######. ##### # ######, ######## ############ ### ## #### ### ########## #### ###### ## ## ########### #### ######## #####.

##(1), ###(1), ### ####(1) ######. ######## ############ ###### ### ######## #### # ###### #### (#). ######## ###### ## ### #### ### # ######. ### ##### ## ######## ### ######## ##### #### ## ######## ## ###### ###### (##).

####:

```
############### start of example ipfw rules script #############
#
ipfw -q -f flush       # Delete all rules
# Set defaults
oif="tun0"             # out interface
odns="192.0.2.11"      # ISP's DNS server IP address
cmd="ipfw -q add "     # build rule prefix
ks="keep-state"        # just too lazy to key this each time
$cmd 00500 check-state
$cmd 00502 deny all from any to any frag
$cmd 00501 deny tcp from any to any established
$cmd 00600 allow tcp from any to any 80 out via $oif setup $ks
$cmd 00610 allow tcp from any to $odns 53 out via $oif setup $ks
$cmd 00611 allow udp from any to $odns 53 out via $oif $ks
################### End of example ipfw rules script ############
```

#########.

/etc/ipfw.rules, ### ##### ##### ## ######## ## ### ######### #######:

```
# sh /etc/ipfw.rules
```

/etc/ipfw.rules ### ## ####### ######## ### ### #### ### #### ### ####.

####:

```
# ipfw -q -f flush
# ipfw -q add check-state
# ipfw -q add deny all from any to any frag
# ipfw -q add deny tcp from any to any established
# ipfw -q add allow tcp from any to any 80 out via tun0 setup keep-state
# ipfw -q add allow tcp from any to 192.0.2.11 53 out via tun0 setup keep-state
# ipfw -q add 00611 allow udp from any to 192.0.2.11 53 out via tun0 keep-state
```

29.5. ######## (###)

########, #### ##### ## ###, ## # ###############, #### ###### ######## ##### ### #### ###### ## ######## ######### #######, ######### #######, ######, #######, ### #######™.

######## ## # ########### ######## ### ### ######### #### ### ## ########## ### ######### ## ######## ########. ######## ##### ### ## ### ## ####### ##### ###, ### ##### ### ## ### ## ####### ##### #####, ######## ########## ### ### ###### ##### ## ######## ### ## ####### ##### #######, ### ##### ### ## #### ## ### ######## ####### ## ### ###### ### #####.

#####. ##### ####, ### ### #### ######## ## ####### ### quick ### keep state #######.

http://www.phildev.net/ipf/index.html. # ########## ####### ## ### ######## ####### #### ## ######### ## http://marc.info/?l=ipfilter.

#######. ## ######## ######## ## ##### #### ####### ### quick ### keep state #######.

29.5.1. ##

######, ####### #### # ###### ###### ## ### ###### ## ##### ## ###### ###.

######, ##### ## ### ############ ## # 8, ## ####### ##. ### ######### ###### ####### ### #########:

```
options IPFILTER
options IPFILTER_LOG
options IPFILTER_LOOKUP
options IPFILTER_DEFAULT_BLOCK
```

options IPFILTER ####### ####### ### ########, options IPFILTER_LOG ####### ### ####### ##### ### ipl ###### ####### ############# ### ##### #### #### ### ### log #######, IPFILTER_LOOKUP ####### ## ##### ## ##### ## ##### ## ## #######, ### options IPFILTER_DEFAULT_BLOCK ####### ### ####### ######## ## #### ### ###### ### ######## # ######## pass #### #### #######.

####, ### ### ######### ####### ## /etc/rc.conf. ##### ####### #### #### ###### ####### ### default pass all. ## ###### ### ####### ###### ## block all ####### ######### # ###### ######, ######## ## ### # block all #### ## ### ### ## ### #######.

```
ipfilter_enable="YES"            # Start ipf firewall
ipfilter_rules="/etc/ipf.rules"  # loads rules definition text file
ipmon_enable="YES"               # Start IP monitor log
ipmon_flags="-Ds"              # D = start as daemon
                               # s = log to syslog
                               # v = log tcp window, ack, seq
                               # n = map IP & port to names
```

######, #### ### ##### #####:

```
gateway_enable="YES"             # Enable as LAN gateway
ipnat_enable="YES"             # Start ipnat function
ipnat_rules="/etc/ipnat.rules"   # rules definition file for ipnat
```

####, ## ##### ### ###:

```
# service ipfilter start
```

#####, ####### ### #### ## ### ####### #### ##### ipf. ### ######### ####### ### ## #### ## ####### ### ######### ####### ######## #####:

```
# ipf -Fa -f /etc/ipf.rules
```

-Fa ####### ### ### ######## ##### ###### ### -f ######### ### #### ########## ### ##### ## ####.

######. #### ###### ## ########## ### ####### ### ##### ## ### ######### ### ## ######## ## #### ##### ## ######.

###(8) ### ####### ## ### ##### ##### ######### #### #### #######.

29.5.2. ###

#####. #### ######## #####, #### ## #### #### ###### ### quick ####### ####### ## # ####, ##### #### ## #### ## #####, #### ### #### ######## #### ##### ### ### #### ## ########. #### ##### #### #### ## ### ##### #### ## ##### # ###### ## # pass, ## ##### ## # ##### ######## #### #### ## # block, ### ###### #### ## #######. ###### ######## ### ## ##### ## /usr/share/examples/ipfilter.

#####, # # ######### ## #### ## #### ### ##### ## # ####### ### ### ###### ## ### ### ## # ####, ## ####### #### ###### ########, ## ## ### ### ####. ### ##### ##### ### #######.

#####, #### #### ## #####. #### ######## ### ######### ##### ###### ### ########. #### ######## #### ########## ##### ### ## ######## ########## ### #### ####### #### ##########. ### ####### ##### ## ## #######, ##### ### ##### ##### ## ######### ######### # ######## ### ### ##### ##### ## ######### #### ####### ### ######## #### ####### ##:

ACTION DIRECTION OPTIONS proto PROTO_TYPE from SRC_ADDR SRC_PORT to DST_ADDR DST_PORT TCP_FLAG|ICMP_TYPE keep state STATE

#######. ## ## ### ## ########## #### ## ##### ######## ######. ##### ## ###(5) ### # ######## ########## ## ### #### ###### #### ### ## #### #### ######## ### ##### ### ######## ### ##### #### #######.

######

####. ##### #### #### #### ## ######. ### ######### ####### ### ##########:

block: ##### ### ######.

pass: ###### ### ######.

log: ######### # ### ######.

count: ###### ### ###### ## ######## ### ##### ##### ### ####### ## ########## ## ### ##### # #### ## ####.

auth: ###### ### ###### ### ####### ########## ## ####### #######.

call: ######## ###### ## ######### ##### #### ### #### ##### #### ####### #######.

decapsulate: ####### ### ####### ## ##### ## ####### ### ######## ## ### ######.

#########

####, #### #### #### ########## ##### ### ######### ## ####### ##### ### ## ##### ########:

in: ### #### ## ####### ####### ## ####### ######.

out: ### #### ## ####### ####### ## ######## ######.

all: ### #### ####### ## ###### #########.

##########, ### ######### ### ## ######### ##### #### ### #########. ## ####### ##### ## in on fxp0.

#######

####### ### ########. #######, ## ######## ####### ### #########, #### #### ## #### ## ### ##### ##### ####.

log: #### ########## ### ######### ######, ### ######## ## ### ######## ####### #### ## ####### ## ### ###(4) ###### ### ##############.

quick: ## # ###### ####### #### ####, ### ###### ######### ## ### #### ###### ### ## ####### ########## ## ### ######### ##### #### ##### ### #### ######.

on: #### ## ######## ## ### ######### #### ## ######### ## ########(8). ### #### #### #### ##### ## ### ###### ## ##### ####### ### ######### ######### ## ### ######### #########.

log #######, ### ######### ########## ### ## #### ## #### #####:

body: ######### #### ### ##### 128 ##### ## ### ###### ######## #### ## ###### ##### ### #######.

first: ## ### log ####### ## ##### #### ## ########### #### # keep state ######, #### ###### ## ########### ## #### #### ### ########## ###### ## ###### ### ### ##### ###### ##### ####### ### ######## ##########.

########## ####### ### ######### ## ####### ##### ###### ########. ##### ## ###(5) ### #### #######.

#####_####

########. #######, ## ## ######### ## ### #### ##### ## ####### # ###_#### ## # ###_#### ## ## ####### ### #### ## ########. #### ########## ### #### ## ########, ### ### proto ####### ######## ## ###### # ######## ###### ## #### #### /etc/protocols. ####### ######## ##### ####### tcp, udp, ## icmp. ## #####_#### ## ######### ### ## ###_#### ## ###_#### ## #########, ### #### ####### ### #### ######## #### ##### #### ####.

###_####

from ####### ## ######### ### ## ######## ## # ####### ##### ########## ### ###### ## ### ######. ### ###### ### ## # ########, ## ## ####### ######## ## ### #### ####, ## ####### ####, ## ### ####### all. ##### ## ###(5) ### ########.

/ ########### ########. ### ########/###### ####### ## #### ### ## #### ## #### ### ########### ## ### #### ####. ########## ########### ## ######### ## ### ######### ### ####: http://jodies.de/ipcalc.

###_####

########. #######, ## ## ## ####, ## ######## #####_#### ## ## ##### ####### ## ### ####. ### #### ###### #### #### ## ######## ## ### proto #######.

#########: = (##### ##), != (### ##### ##), < (#### ####), > (####### ####), <= (#### #### ## ##### ##), ### >= (####### #### ## ##### ##).

######, ##### ### ### #### ####### ####### <> (#### #### ### ####### ####), >< (####### #### ### #### ####), ## : (####### #### ## ##### ## ### #### #### ## ##### ##).

###_####

to ####### ## ######### ### ## ######## ## # ####### ##### ########## ### ########## ## ### ######. ####### ## ###_####, ## ### ## # ########, ## ## ####### ######## ## ### #### ####, ## ####### ####, ## ### ####### all.

###_####

####### ## ###_####, ### #### ###### ## ### ########## ## ########. #######, ## ## ## ####, ## ######## #####_#### ## ## ##### ####### ## ### ####. ### #### ###### #### #### ## ######## ## ### proto #######.

###_####|####_####

tcp ## ######## ## ### #####_####, ##### ### ## ######### ## #######, ##### #### ###### ########## ### ## ### ######## ### ##### #### ## ######### ### ##### ## # ##########. ######## ###### ###: S (###), A (###), P (###), F (###), U (###), R (###), C (###), ### E (###).

icmp ## ######## ## ### #####_####, ### #### #### ## ##### ### ## #########. ##### ## ###(5) ### ### ######### #####.

#####

pass #### ######## keep state, ### #### ### ## ##### ## ### ####### ##### ##### ### ##### ########## ####### #### ##### ### ##########. ### ### ##### ##### ### ###, ###, ### #### ########. ### ###### #### ### ### ## ######## ## #### ## ## ###### #######, #### ## ## ## # ######### ########, #### ## ########.

###, ####### ######## ## ## ### ####### ### ######### ######### ## ### ###### ######## ### ##### ####### ####### ### ####### ##### #####. ## ### ###### ######## ### #### ######## ######

############, ## ##### ### ######## ### ### ##### ## ### ####### ############ #### ## ####### ## ### ####### ##### #####. ####### #### ## ### ###### ## ## ####### ###### ####### ### ####### ####### ### ######## #######. ####### ###### ## #### ### ######### ######### ## ### ###### ######## ### ##### ####### ####### ### ####### ##### #####. ## ### ###### ####### ### #### ######## ###### ########## ## ###### #######, ## ##### ### ######## ### ### ##### ## ### ####### ############ #### ## ####### ## ### ####### ##### #####. ####### #### ## ### ###### ## ## ####### ###### ####### ### ####### ####### ### #######.

####### ######## ### ## ##### ##### keep state. ## ####, ##### ######## ### ####### ####### #### ####### ######## #########, #### ## ####### ########## ###### ## ########## ###. ##### ## ###(5) ### ### #### ## ######### ####### ### ##### ############.

29.5.3.

pass ##### ### ###### ### ######.

####### #### ### ######## ######### (lo0) ### ### ## ####### 127.0.0.1 ### ######## ############. ### ######## ####### #### ####### ##### ## ##### #### ######## ## ##### ########## #### #######:

```
# no restrictions on loopback interface
pass in quick on lo0 all
pass out quick on lo0 all
```

###########. ## ### ## #### ########## ### ###### ## ####### ########, ##### ######## ########## ### ####### ##### ## ##### ####### ########### #### ### ### ## #### ####### ### ######## ######## ## ## ### ######### ######## ## ### ########. ### ####### ###### ## ######### #### ##### ##### ########: ### ####### ######## ##########, ######## ########### ####### ### ###### #########, ### ####### ########### ####### ### ###### #########.

xl0:

```
# no restrictions on inside LAN interface for private network
pass out quick on xl0 all
pass in quick on xl0 all
```

#####, #### ### #### #### ## ### ####### ######## ### ####### ### ####### ### #### ######### ### #########.

dc0. ##### ##### #### ##### ### ######## ### ######## ######## #### ######## ####### ### ########## ### ###### ######## ######. ### ### ##### ### quick ### ####### ### ########### #### ####### ###, ##### ##########, ########### #########.

```
# interface facing Internet (outbound)
# Matches session start requests originating from or behind the
# firewall, destined for the Internet.

# Allow outbound access to public DNS servers.
# Replace x.x.x. with address listed in /etc/resolv.conf.
# Repeat for each DNS server.
pass out quick on dc0 proto tcp from any to x.x.x. port = 53 flags S keep state
pass out quick on dc0 proto udp from any to xxx port = 53 keep state

# Allow access to ISP's specified DHCP server for cable or DSL networks.
# Use the first rule, then check log for the IP address of DHCP server.
# Then, uncomment the second rule, replace z.z.z.z with the IP address,
# and comment out the first rule
pass out log quick on dc0 proto udp from any to any port = 67 keep state
```

```
#pass out quick on dc0 proto udp from any to z.z.z.z port = 67 keep state

# Allow HTTP and HTTPS
pass out quick on dc0 proto tcp from any to any port = 80 flags S keep state
pass out quick on dc0 proto tcp from any to any port = 443 flags S keep state

# Allow email
pass out quick on dc0 proto tcp from any to any port = 110 flags S keep state
pass out quick on dc0 proto tcp from any to any port = 25 flags S keep state

# Allow NTP
pass out quick on dc0 proto tcp from any to any port = 37 flags S keep state

# Allow FTP
pass out quick on dc0 proto tcp from any to any port = 21 flags S keep state

# Allow SSH
pass out quick on dc0 proto tcp from any to any port = 22 flags S keep state

# Allow ping
pass out quick on dc0 proto icmp from any to any icmp-type 8 keep state

# Block and log everything else
block out log first quick on dc0 all
```

#####. #### ####### ### ###### ## ####### #### ### ###### ## ### #### ####.

```
# interface facing Internet (inbound)
# Block all inbound traffic from non-routable or reserved address spaces
block in quick on dc0 from 192.168.0.0/16 to any    #RFC 1918 private IP
block in quick on dc0 from 172.16.0.0/12 to any     #RFC 1918 private IP
block in quick on dc0 from 10.0.0.0/8 to any        #RFC 1918 private IP
block in quick on dc0 from 127.0.0.0/8 to any       #loopback
block in quick on dc0 from 0.0.0.0/8 to any         #loopback
block in quick on dc0 from 169.254.0.0/16 to any    #DHCP auto-config
block in quick on dc0 from 192.0.2.0/24 to any      #reserved for docs
block in quick on dc0 from 204.152.64.0/23 to any   #Sun cluster interconnect
block in quick on dc0 from 224.0.0.0/3 to any       #Class D & E multicast

# Block fragments and too short tcp packets
block in quick on dc0 all with frags
block in quick on dc0 proto tcp all with short

# block source routed packets
block in quick on dc0 all with opt lsrr
block in quick on dc0 all with opt ssrr

# Block OS fingerprint attempts and log first occurrence
block in log first quick on dc0 proto tcp from any to any flags FUP

# Block anything with special options
block in quick on dc0 all with ipopts

# Block public pings and ident
block in quick on dc0 proto icmp all icmp-type 8
block in quick on dc0 proto tcp from any to any port = 113

# Block incoming Netbios services
block in log first quick on dc0 proto tcp/udp from any to any port = 137
block in log first quick on dc0 proto tcp/udp from any to any port = 138
block in log first quick on dc0 proto tcp/udp from any to any port = 139
block in log first quick on dc0 proto tcp/udp from any to any port = 81
```

log first ######, ### ipfstat -hio ## ######## ### #### ##### ### #### ### #### #######. # ##### ###### ## ####### ### ######## #### ### ###### ## ##### ######.

########. ### #### #### ###### ### ########### ##### #### ### ########## ####### ## ######## ##### ## #### #######.

```
# Allow traffic in from ISP's DHCP server. Replace z.z.z.z with
# the same IP address used in the outbound section.
pass in quick on dc0 proto udp from z.z.z.z to any port = 68 keep state

# Allow public connections to specified internal web server
pass in quick on dc0 proto tcp from any to x.x.x.x port = 80 flags S keep state

# Block and log only first occurrence of all remaining traffic.
block in log first quick on dc0 all
```

29.5.4. ##

###, ### ##### ########## ## /etc/rc.conf ### ####### ### #### ## ### #### ########## ### ### #####:

```
gateway_enable="YES"
ipnat_enable="YES"
ipnat_rules="/etc/ipnat.rules"
```

#####. ### #### ###### ######### #### ### #### ########## ## ########### ###### #####. ### # ######## #### ###### ###########, ##### ## #####(5).

#######, ##### map ###### ### #### ### *IF* ###### ## ######## #### ### #### ## ### ######## #########:

```
map IF LAN_IP_RANGE -> PUBLIC_ADDRESS
```

LAN_IP_RANGE ## ### ##### ## ## ######### #### ## ######## #######. #######, ## ## # ####### ####### ##### #### ## 192.168.1.0/24. ### *PUBLIC_ADDRESS* ### ###### ## ### ###### ######## ## ######## ## ### ####### 0/32 ##### ########## ### ## ####### ######## ## *IF*.

###, #### # ###### ####### ## ### ######## #### ### ### #### # ###### ###########, ## ##### ###### ####### ### ######## ##### ## ### ######## #######. ####, ### ###### ## ###### ## ### ### ####### ##### ## #### #### ### ### ####, ##### ### ##### ######## #### ####. ### ##### #### ### #### ####### ### ######## ######### #### ### ###### ## #######. #### # ######## ######### #### ####### # ### ####, ### ######## ###### ## ####### ## ### ####### ### ## ####### ## ### ## ## ##### ###### ### ## ####### ##### ######### ## *LAN_IP_RANGE*. ## # #####, ### ###### ### ### ###### ## ####### ######### #### ### ###### ## ####### ######### ## *PUBLIC_ADDRESS*. ### ##### ## ##### ## ### ######## ### ##### ## #### #### ### ###### ####### #### ### ########, ## ### ## ###### #### ## ### ######## ####### ## ####### ###### ##### ###### ## ### ######## ##### ### ####### ##########.

#######, ### ####### ## ######### ##### ####### ## ####### #### # ###### ###### ## ####### ####### # ######## #######. ### ####### ### ######### ## ######## #### #####.

#####. ## ###### ### portmap #######, ### ### ## ######## ## #### ### ###### ##### ## ### ######### #####:

```
map dc0 192.168.1.0/24 -> 0/32 portmap tcp/udp 20000:60000
```

###########, ### ### auto ####### ##### ##### ### ## ######### ### ##### #### ### ######### ### ###:

```
map dc0 192.168.1.0/24 -> 0/32 portmap tcp/udp auto
```

#########. #### ## ###### #### ##### ### ### #### ### ######### ## ### #### # ###### ###### ####### ### # ##### ## ###### ## ######### ## #########.

###.

########. ##### ### ##### ### ##########:

```
map dc0 192.168.1.0/24 -> 204.134.75.0/255.255.255.0
map dc0 192.168.1.0/24 -> 204.134.75.0/24
```

#######. ### ####### #### ##### ####### ##### ### ## ####### ###, ### #### ########## ## ###### ## ###### ####### ####### ## ### ####### ######. ### #######, ## ### # ### ###### ##### ### ######## ####### 10.0.10.25 ## ### ###### ## ####### ## 20.20.20.5, ### #### ####:

```
rdr dc0 20.20.20.5/32 port 80 -> 10.0.10.25 port 80
```

######, #### #### ##### #### #### ## ## ######### ### ######## #### ######## ## 10.0.10.25:

```
rdr dc0 0.0.0.0/0 port 80 -> 10.0.10.25 port 80
```

###. ## ######## ### ######## ####### ### ###### ## ####### ### ########## ######## ### ########## ####### ######### ###### ##### ########## ### #### ###### #### ## ### ### #### #######. #### ########## ### #### ## #### ##### ###### ## #### ##### ##### ### ### ###########.

#######, ### ##### #### ##### ### ##### ### ######## ### ####### #### ### ######## ###. ### ###### #### ###### ### ### ####### #### ### ######## ## ### ########, ### ### ##### #### ####### ### ####### ####### #### ### ######## ###:

```
map dc0 10.0.10.0/29 -> 0/32 proxy port 21 ftp/tcp
map dc0 0.0.0.0/0 -> 0/32 proxy port 21 ftp/tcp
map dc0 10.0.10.0/29 -> 0/32
```

map ##### ## ###### ### ### #### ## #### #### # ###### ####### ## ### ####, ### ### ##### ####### ######### ###### ##### ## ### ### ### ####### ####### #### ### ####### ###. ### ### ####### #### ### ### ### #### ### ##### ### ### ##### ### #### ####### ### ## #### ##### ### ##### ####.

####### ### ### #####, ### ######### ######## ##### ##### ####### ## ######. #### #### ####### ### #####, ### ##### ##### 1024 #### ## ## #######:

```
# Allow out LAN PC client FTP to public Internet
# Active and passive modes
pass out quick on rl0 proto tcp from any to any port = 21 flags S keep state

# Allow out passive mode data channel high order port numbers
pass out quick on rl0 proto tcp from any to any port > 1024 flags S keep state

# Active mode let data channel in from FTP server
pass in quick on rl0 proto tcp from any to any port = 20 flags S keep state
```

######## ### #### ########## ### ### ##### ## ######, ### ipnat #### -CF ## ###### ### ####### ### ##### ### ##### ### ######## ## ### ####### ########### #####. ####### -f ### ####### ### #### ## ### ### ####### ## ####:

```
# ipnat -CF -f /etc/ipnat.rules
```

##########:

```
# ipnat -s
```

########:

```
# ipnat -l
```

#######:

```
# ipnat -v
```

29.5.5. ## ###

#######(8) ##### ### ## #### ## ######## ### ####### ########## ##### ### ######## ## ####### ##### ##### ## #### ## ####### ### ########. ########## ### ########## ##### ### ######## ### #### ####### ## ##### ### #### #### #### #### ##### ## #### ##### ipf -Z.

ipfstat ###### ##### #### ####:

```
input packets: blocked 99286 passed 1255609 nomatch 14686 counted 0
 output packets: blocked 4200 passed 1284345 nomatch 14687 counted 0
 input packets logged: blocked 99286 passed 0
 output packets logged: blocked 0 passed 0
 packets logged: input 0 output 0
 log failures: input 3898 output 0
 fragment state(in): kept 0 lost 0
 fragment state(out): kept 0 lost 0
 packet state(in): kept 169364 lost 0
 packet state(out): kept 431395 lost 0
 ICMP replies: 0 TCP RSTs sent: 0
 Result cache hits(in): 1215208 (out): 1098963
 IN Pullups succeeded: 2 failed: 0
 OUT Pullups succeeded: 0 failed: 0
 Fastroute successes: 0 failures: 0
 TCP cksum fails(in): 0 (out): 0
 Packet log flags set: (0)
```

####### ####### ### #########. #### ######## #### ###### -i ### ####### ## -o ### ########, ### ####### #### ######## ### ####### ### ########### #### ## ###### ##### ######### ######### ### ## ### ## ### ######. ## #### ### ### #### #######, ####### -n. ### #######, ipfstat -on ######## ### ######## ##### ##### #### #### #######:

```
@1 pass out on xl0 from any to any
@2 block out on dc0 from any to any
@3 pass out quick on dc0 proto tcp/udp from any to any keep state
```

####### -h ## ###### #### #### #### # ##### ## ### #### ##### ### #### ### #######. ### #######, ipfstat -oh ######## ### ######## ######## ##### #####, ######### #### #### #### ### ##### #####:

```
2451423 pass out on xl0 from any to any
354727 block out on dc0 from any to any
430918 pass out quick on dc0 proto tcp/udp from any to any keep state
```

###(1), ### ipfstat -t. #### ### ######## ## ##### ######, #### ###### ######## ### ####### ## ######## ### ### ### ######### #######. ### ######## ######### #### ### ####### ## ###### ### ########### ## ###### ##, ####, ## ######## ## ## ######### ## #### ####. ##### ## #######(8) ### #######.

29.5.6. ###

ipmon, ##### ### ## #### ## ##### ### ########## ####### ########## ## # ##### ######## ######. ## ######## #### options IPFILTER_LOG ## ##### ##### ## # ###### ###### ##### ### ############ ## # 8, ## ####### ##.

########. ##### ####### ### # ##### ## #######(8) ######## ## ############# ###### ###### ####, ### ####### rc.conf ipmon_flags ######### #### -Ds:

```
ipmon_flags="-Ds" # D = start as daemon
                  # s = log to syslog
                  # v = log tcp window, ack, seq
                  # n = map IP & port to names
```

####### ######## ### ####### ## ######, ##### ### ####, ########### #### ## ##### ####### #### #######, #### ######### #### #### ####, ### ##### #### #### #####. #### ########### ## ###### ## ######## #### #########.

rc.conf ### ####### #### service ipmon start, ### #### #### ### ### ##### ##### ####### ### log #######. ### ######## ############# ####### ##### ##### ## ### ####### ###### ## ###### ### ######## #### #### ##### ### ######. ## ## ######### ## ####### ### log ####### ## ### #### #### ## ### #######. #### ##### ## ######## ## ### ### ### ####### #### ### ### ##### ### ## ### ##### ## ### #######.

#######, ipmon -Ds #### #### local0 ## ### ####### ########. ### ######### ####### ###### ### ## #### ## ####### ######### ### ###### ####:

```
LOG_INFO - packets logged using the "log" keyword as the action rather than pass or block.
LOG_NOTICE - packets logged which are also passed
LOG_WARNING - packets logged which are also blocked
LOG_ERR - packets which have been logged and which can be considered short due to an incomplete header
```

/var/log/ipfilter.log, ##### ###### ### ##### ####:

```
# touch /var/log/ipfilter.log
```

####, ## ##### ### ###### ######## ## ### ######### ####, ### ### ######### ######### ## /etc/syslog.conf:

```
local0.* /var/log/ipfilter.log
```

#######(8) ## #### ### ######## /etc/syslog.conf, ### service syslogd reload.

/etc/newsyslog.conf ## ###### ### ### ### ####.

######## ######### ## ipmon ####### ## #### ###### ######### ## ##### #####. ###### ###### ## ### ######## ###:

1. ### #### ## ###### #######.

2. ### #### ## ###### #######. #### ## ## ### #### ##:##:##.#, ### #####, #######, #######, ### ######### ## # ######.

3. ### #### ## ### ######### #### ######### ### ######.

4. ### ##### ### #### ###### ## ### #### ## ### ###### @0:17.

5. ### ######: p ### ######, b ### #######, S ### # ##### ######, n ### ### ##### ### #####, ### L ### # ### ####.

6. ### ######### ####### ## ##### ######: ### ###### ####### ### #### ######### ## # #####, ### #> ######, ### ### ############ ######## ### ####. ### #######: 209.53.17.22,80 -> 198.73.220.17,1722.

7. PR ######## ## ### ######## #### ## ######: ### #######, PR tcp.

8. len ######## ## ### ###### ###### ### ##### ###### ## ### ######: ### #######, len 20 40.

######, ##### #### ## ## ########## ##### ######## #### # ###### ######## ## ####### ############## ## ### ##### #### #### ###. ##### ## ###(5) ### # #### ## ######## ### ##### #####.

######, ##### #### ## ### ###### ## ### ###: ### ##### ###### ##### ###### ### ### #### ##### ### #### ######## ### ############ ####, ######### ## # #####. ### #######: icmp 3/3 ### # #### ############ #######.

30.

30.1.

######.

##########

- ### ###### ## ######## ### ######.
- ### ## ### ## ### #########.
- ### ## ### ## ####® 802.11 ### #########® #######.
- ### ## #### ####### ### ## # ######.
- ### ## ### ## ####### ### #######.
- ### ## ### ## ###6 ## # ####### #######.
- ### ## ###### ### ####### ### ######## ## ### ###### ####### ########## ######## (####) ## #######.
- ### ####### ##### #####

##############

- ########## ### ###### ## ### /etc/rc #######.
- #########
- #### ### ## ######### ### ####### # ### ####### ###### (# 8, ## ####### ##).
- ############# (# 4, ########## ####)#

30.2.

Contributed by Coranth Gryphon.

####### ## ### ######### #### ###### # ###### ## #### ### ####### #### ## ####### ######. # ##### ## # ####### #### ## ######### ##### ######### ### ############## ### # #########. ### ##### ######### #### #### ###### ## ### ## ### ######### ###########, #### ### ####### ####### ### ######### #######. ##### ### ##### ##### ## #############: ########## #####, #######, ### #########. ### ######## ###### ## #### ## ## ##### ###### #####. ##### ### #### ##### ##### ## ########: ########## #####, ##########, #### ###### #####, ### ######## ######## (###) #########. ##### ###### ### ###### ## # ####### #####.

######. ## #### ############ ### ## ######### # ####### ###### ## # ###### ### ###### #### ############### ####.

30.2.1.

######, ### #######(1):

```
% netstat -r
Routing tables

Internet:
Destination      Gateway         Flags    Refs    Use    Netif Expire
default          outside-gw      UGS        37    418     em0
localhost        localhost       UH          0    181     lo0
```

```
test0           0:e0:b5:36:cf:4f  UHLW        5    63288      re0     77
10.20.30.255    link#1            UHLW        1     2421
example.com     link#1            UC          0        0
host1           0:e0:a8:37:8:1e   UHLW        3     4601      lo0
host2           0:e0:a8:37:8:1e   UHLW        0        5      lo0 =>
host2.example.com link#1          UC          0        0
224             link#1            UC          0        0
```

#######:

#######

default #####. #### ### ##### ###### ##### ## #### # ########## ## # ###### ####, ## ###### ### ####### ##### ## ######### ## # ##### #### ######. ## ### ###### #### ####### ## ##### ## ### #####, ### ###### ###### ## ### ## ## ### ####### ##### ### ######### ######### ## #### #####.

#####, ## ## ### ##### ##### ####, ### ###### #### ### ##### ### ### ####### #####. ### ##### ## # ##### #### #######, ### Gateway ##### ## ### ####### ##### ## ### ## ### ###### ##### ### # ###### ########## ## ### ########. #### ####### #### #####, ###### #### ### Flags ###### ######### #### ### ####### ## ###### (UG).

(###).

#########

localhost #####. ### ######### ######### ## ### Netif ###### ### localhost ## lo0, #### ##### ## ### ######## ######. #### ######### #### ### ####### ### #### ########### ###### ## ########, ###### #### ####### ## ### #### ### #######.

#######

0:e0: ### ### #########. ####### #### ############ ######## ### #####, test0 ## ### #######, ## ### ##### ######## ### ### # ##### ### #### #### #### ### ######## #########, re0. #### #### ## ##### ### # #######, #### ## ### Expire ######, ##### ## #### ## ### #### #### ### ####### ## # ######## ###### ## ####. #### #### #######, ### ##### ## #### #### #### ## ############ #######. ##### ##### ### ########## ##### ### ####### ########### ######## (###), ##### ########## ###### ## ##### ##### ##### #### # ######## #### ############.

######

####### #### ############ ### ###### ###### ### ### ##### ######. ## #### #######, 10.20.30.255 ## ### ######### ####### ### ### ###### 10.20.30 ### example.com ## ### ###### #### ########## #### #### ######. ### ########### link#1 ###### ## ### ##### ######## #### ## ### #######.

######(8). ## ## ## ### #######, #### ###### ##### ### ########## ####### ## ### ############ #### #####.

####

host1 #### ###### ## ### #### ## ### ######## #######. ##### ## ## ### ####### ####, ####### ##### ## ### ### ######## ######### (lo0) ###### #### ### ######## #########.

host2 ##### ######### ####### ##### #### ####### ##### ########(8). ### => ###### ##### ### lo0 ######### #### #### ## ##### ### #### ### ## ######## ## ### ######## #######. #### ###### #### #### ## ## ### #### #### ######## ### ##### ### ### ##### ##### ## ### ##### ####### #### #### # link#1 #### ### #### ######.

224

(########### ###### 224) ##### #### ############.

####### ########## ## #### ##### ### ## #### ## ### Flags ######. ## 30.1, ######### ########## #### ## ##### ##### ### ##### ########:

30.1.

##	##
#	### ##### ## ###### (##).
#	### ##### ########## ## # ###### ####.
#	#### ######## ### #### ########## ## ## #### #######, ##### #### ###### ### #### ##### ##### ## #### ##.
#	#### ##### ### ########## ##########.
#	###### # ### ##### ##### #### #### ##### ### ######## ## ####### ##. #### #### ## ##### ## ######## #### ### ##### ########.
#	### ##### ### ############### ##### #### # ##### #### ####### (#####) #####.
#	##### ######## ########## ## ######## (####) ########.

######, ### ####### ##### ### ####### ## /etc/rc.conf ## ########## ### ## ####### ## ### ####### #######:

```
defaultrouter="10.20.30.1"
```

route:

```
# route add default 10.20.30.1
```

######. ### #### ########## ## ###### ########## ## ####### ####### ######, ##### ## #####(8).

30.2.2.

Contributed by Al Hoang.

#######, ## ######, ### # ####### ## ## ## # ########## ######. # ########## ###### ## # #### ##### ####### ## ## ##### ### ######### ########. #########, #### ####### ## ######### ## # ######## ####### #########, ###### ## ######## ### ## #### ## #### ######## #########, #### ## # ######### ######, ## ### ######## #########.

##########, ####### #### ## ########## ## # ######. ######## ######### ### #### ########## ######## ####### ### ####### ####### #### ######## #### ####### ## #######, ### ## ### ## ########## ## ##### ## #### ## ###### #### #### ## /etc/rc.conf:

```
gateway_enable="YES"        # Set to YES if this host will be a gateway
```

###, ### ### ######(8) ######## net.inet.ip.forwarding ## 1. ## #### #######, ##### #### ######## ## 0.

########. ###### ### ## ###### ##### ######## ##### ###### ###### ## ####### ### ## ############## ####### ##### # ####### ########. ###### ###### ### ########### ### ##### ######## ### #### ####### ######### ### ## ### # ###### ####### ##### ### # ##### #######.

##

########, ###### ###### ####### ###### ##########. ####### ##### #### ### ######## ### ####### ###### ######(8), ##### ######## ### #######

> ###, ######## 1 ### 2, ### ####. ######## ### ### ### ### #### ######## ######### ### ## ######### ##### ### ###/##### ######## ## ####.

######## ### ######### #######:

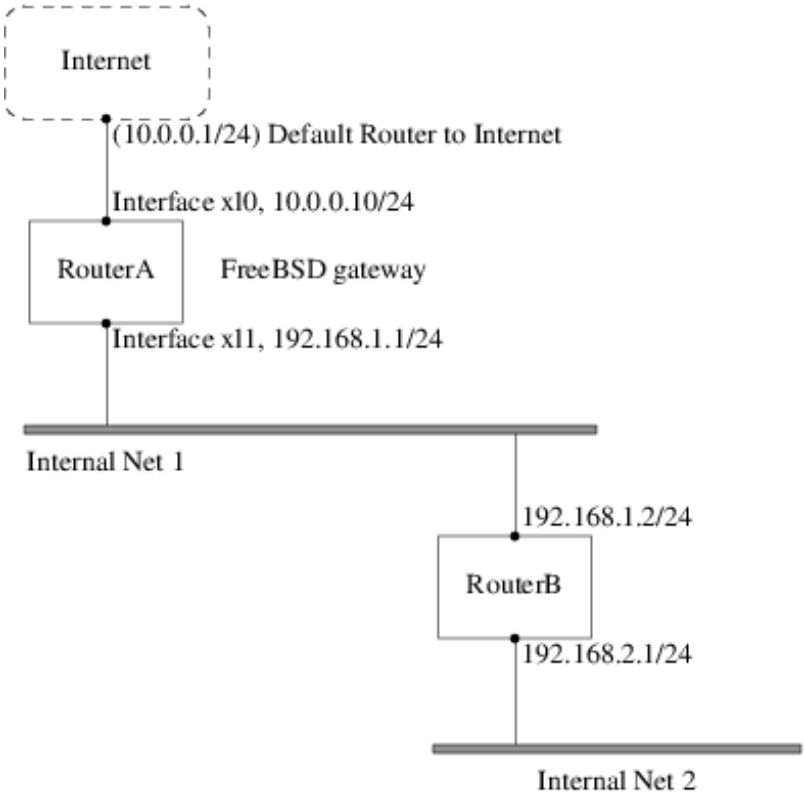

########, RouterA ## # ######## ######## #### ## ###### ## # ###### ## ### #### ## ### ########. ## ### # ######## ##### ### ## 10.0.0.1 ##### ###### ## ## ######## #### ### ######## #####. RouterB ## ######## ########## ## ### 192.168.1.1 ## ### ######## ########.

######, ### ######## ##### ## RouterA ##### #### ####:

```
% netstat -nr
Routing tables

Internet:
Destination        Gateway            Flags    Refs      Use  Netif  Expire
default            10.0.0.1           UGS         0    49378    xl0
127.0.0.1          127.0.0.1          UH          0        6    lo0
10.0.0.0/24        link#1             UC          0        0    xl0
192.168.1.0/24     link#2             UC          0        0    xl1
```

#####, RouterA #### ### #### # ##### ## ### 192.168.2.0/24 ########. ### ########## ######## #### ### Internal Net 2 ######## ## RouterA## ######## ##### ##### 192.168.1.2 ## ### #### ###:

```
# route add -net 192.168.2.0/24 192.168.1.2
```

###, RouterA ### ##### ### #### ## ### 192.168.2.0/24 ########. ########, ### ######## ############ #### ### ######## ## ### ######## ###### ########. ## # ###### ##### ##### ## ## ##########, ### ## ## /etc/rc.conf:

```
# Add Internal Net 2 as a persistent static route
static_routes="internalnet2"
route_internalnet2="-net 192.168.2.0/24 192.168.1.2"
```

static_routes ############# ######## ## # #### ## ####### ######## ## # #####, ##### #### ###### ######### # ##### ####. ### ######## route_*internalnet2* ######## ### ###### ##### ### #### ##### ####.

static_routes ####### ######## ###### ######. ### ######### ##### ## ####### ## ###### ###### ###### ### ### 192.168.0.0/24 ### 192.168.1.0/24 ########:

```
static_routes="net1 net2"
route_net1="-net 192.168.0.0/24 192.168.0.1"
route_net2="-net 192.168.1.0/24 192.168.1.1"
```

30.2.3.

#######, ### ####### ######## ########## ##### ####### ###### ## ##### ### ####### ### ### ####### #### ## #### ## ### #### ### ### ####. ### ### ## ######## ##### #### ## #### ##### ####### ## ### ######### ###?

########, ## ### #### ##### ##### #### ##### ######## ####### ###### ### ####### ### ###### ### #####. #### ######## ####### ### # #### ## # ###### ### ## ######, ##### ###### ####### ### # ########## ####### ## # ######## ######## #######, ### #### ##### #### ### ##### ## ####### ######### ##### ## ####### # ########## #######.

##########, ### #### ### #### ######, ### # ####. #### ## ##### ## ##### ###########.

#########, ##### ## # ####### #### ##### ########### ### #### ##### ### ###### ## #######. ####### ### #### ###### ####### ### ###### ## ###### ### ##### ####### ## ######## #### ## traceroute. ## ## ###### #### ping #####.

traceroute, ####### ### ####### ## ### ###### #### ## ####### ##. ### ###### #### #### ### ####### ##### ##### ### #### ## ### #######, ########## ###### ######## ### ###### ####, ## ########### ####### ## # #### ## ##########. ### #### ###########, ##### ## ##########(8).

30.2.4. ## (#########)

####### ######## ######## #### ######### ########### ### ######### #######. ######### ########### ## ### ####### ### ####### ############# ## ##### ## ### ## #######. ####### ### ######### ####### ######## #### ### ######### ###### ## ######## #### # ###### ######:

```
options MROUTING
```

######, ####### ### ## ######### ##### ### ###/####### ####### ## ####. ##### ###### ########## ### ##### ######### ####### ######## ### ## ########## ## ####### /usr/local/etc/mrouted.conf ## ##### ## ### ## ### ####### ### #####. ### ############ ## ####### #### ######## #### ##### ### ######, ## #### ## ##### ########## ### #####. ##### ## ##### ### ############# ########.

##

############. ##### ## ###(4) ### #### ###########.

30.3.

Loader, Marc Fonvieille and Murray Stokely.

30.3.1.

####® 802.11 #########. # ##### ######## ####### ######## ## ######## ######## ############# #### ###### #### ######### ## ###### ### 2.4### ## 5### ####, ###### #### ###### ######### ## ### ###### ### ## #### ######## ## ###### ############# ## ### 2.3### ### 4.9### ######.

802.11 ######## ### ######### ## ### ####. ## ############## ####, ### ####### #### ## # ###### #### ### ### ##### ######## ########### ## ##, ### ####### ## ##### ## # ###, ### ### ###### ####### ## ###### ## ###### ##### (##). ## # ###, ### ############# ###### ####### ### ##; #### #### ### ####### ##### ## ########### #### ####### ######## #######, ######## #### ## ####### ### ##. ## ### ###### #### ## #######, ##### ## ## ###### ### ######## ########### ########. #### #### ## ####### ## ###### ## #### ### ## ######## ##### ## ## ###### #######.

802.11 ######## #### ##### ######## ## ### 2.4### #### ##### ######### ####### ## ### ####® 802.11 ### 802.11# ########. ##### ############## ####### ### ######### ########### ### ### ### ##### ###############, ######### ####### ### ############ #####, ## ############# ### ##### ## ####### #####. #####, ### 802.11# ######## ####### ######### ## ### 5### ####, ######### ######### ######### ########## ### ###### ############ #####. ##### #####, ### 802.11# ######## ####### ### ### ## 802.11# ######### ### ############ ########## ## ### 2.4### #### ## #### # ### ## ## ## ######### ########## #### 802.11# ########.

######## #### ### ########## ############ ##########, 802.11 ######## #### # ####### ## ######## ##########. ### ######## 802.11 ############## ####### # ###### ######## ######## ###### ###. #### ######## #### # ##### ########## ### ### ### ##4 ############# ###### ## ###### #### ########### ## # #######. ######## #### ### ##### ## ### ##### ### ## ##### ## ###########. #### ###### ### ##### ## ## ###### ###### ### ## ### ###### #### ###### ## ########## ######### ##### #### ####### ########. ####### ######## ######## ## ##### ## ### ####® 802.11# ############# #### ####### ### ############# ####### ### ## ########## ######## ## ############ ######## ## ## ###### ##### ### ######## #### ### #### #############. ############# #### ### ############ ######### ### ##### ### ########## ### ######### ### ########## ######### ########. ####### ######## ######## ############# ######## #### ## ######## ######## ## ###### ###, ##### ### # ######### ## 802.11#. ### ######### # ###### ## ### ############ ##### ## 802.11# ### ## ######## ### ############## ## ###### ########. ############, ### ######## #### ### #### ###### #### ## ####### #### ### ######## ### ######. 802.11# ####### ### ## #### ### #### ######## ####### ### # ######## ######, #######, ### ########## ####. ### ### ###### ### ### ######## ## ### ####### ## ### ###### ### ############### ###### ## ## ########## ## ###### ########.

802.11#. ## ####### ######### ### ######### ########## ############, #### ## ######### ##### ### ##### #### ## (####), ## ## 802.11 #######. #### 802.11#, 802.11# #### ### # ######### ############# ###### ### (##### ####### ###) #### ### #### ####### ## ## ######## ##### ## # ###### ## 802.11# #### ### ## ######## ### ## ###### ########## ############ ##### ####### ### ### ##### ############ ## 802.11#. ### #### ######### ##### ## #### ##### 802.11# ### ###/### ## #### ## ####### ########### ####### #### # ######## ####### ####### ####### ## ######## (###) ######### ### ######## ##### ###### #########. ###### ############## ## ##### ######### ####### #### ##### ######## ## #### ### ########### ####### ####.

####### ######## ######## #### ####### ##### 802.11#, 802.11#, ### 802.11#. ### ### ### 802.11# ######## ######### ### ######## ######### (## ########### #### ### ## 11#, 11#, ### 11#) ### ### ### ####### ############## ######## ## ### ###/### ######### ### ######### ### # ######## ### ## ######## #######.

30.3.2.

########## # ######## ## ## ######## ######## ####### ## # #### ###### #########. #### ######### ##### ### ##### ########.

1. ###### ### #### (######## ### ##########) ### ### (########## ###) ### ### ######## ####### #### ### ####### ##############.

2. ######## ### ######## #######. ### ####### GENERIC ###### ######## ####### ### #### ###### ######## ########. ## ### ######## ####### ## ### ## ##### ######, ## #### ## ##### ## ### ###### #### ########(8):

   ```
   % ifconfig | grep -B3 -i wireless
   ```

   ## # ######## ####### ## ### ######, ## ########## ###### ###### ##### ## ########, ## ## ##### ## # ##### ### ######### ## #######.

   #### ####### ##### ### ####### ath0 ######## #######.

3. ### ## ##### ### #### ######## ## /etc/wpa_supplicant.conf. ## ### #### #### ### #####, ###### ##. ####### *myssid* ### *mypsk* #### ### #### ### ### ######## ## ### ####### ##############.

   ```
   network={
    ssid="myssid"
    psk="mypsk"
   }
   ```

4. ### ####### ## /etc/rc.conf ## ######### ### ####### ## #######:

   ```
   wlans_ath0="wlan0"
   ifconfig_wlan0="WPA SYNCDHCP"
   ```

5. ####### ### ########, ## ####### ### ####### ####### ## ####### ## ### #######:

   ```
   # service netif restart
   ```

30.3.3.

30.3.3.1.

##########, # ######## ########## #### ## ###### ### ### ###### ##### ## ## ########## #### ### ########### ######## ########## #######. ### ###### ## ######### #### ######## ####### ## #### #### ### ######## ####### ##### ## ## ##########.

#######. ##### ####### ### ######### ## ###(4) ### ####### ### ######### #### ## ## ##### ## /boot/loader.conf:

```
if_ath_load="YES"
```

######: ### ###### (###(4)), ### ######## ####### ##### #### ####### ############# ######### (###_###(4)), ### ## ######### ### ######### ### #### ### ############ ######. #### #### ####### ## ###### ## ###### #######, ### ############ ### ############# #######. ## #### ####### ### # ######### #### ## ######## ######, ####### ### ###### ### #### ######. #### ####### ## ### ####### ##### ## ### ######## ##### ##### (##(4)) ######:

```
if_wi_load="YES"
```

> ##
>
> ### ######## ## #### ####### ### ## ###(4) ###### ### ### ###### #### ## ### ######## #### ## ####### ######### ## ### ##############. # #### ## ######### ######## ####### ### ######### ######## ### ## ###### ## ### ####### ######## #####, ######### ## ### ####### ########### #### ## ### ####### ########. ## # ###### ####### ###### ### ### ######## ###### #### ### #####, ## ### ## ######## ## ### ### #######® ###### #### ### #### ## ### #### ###### #######.

########, ### ####### #### ######### ############# ####### ### ### ######## ######### ## ### #### ## ######. ##### ### ######## ## ## ########## ###### ## ###### ## ### ####(4) ######, ### ### ### #### #### ## ######## ##########. ### ######### ####### ### #########: ####_###(4), ####_####(4), ### ####_####(4). ### ####_####(4) ### ####_####(4) ####### ### #### ###### #### ##### ### ### ## 802.11# ######## #########. ## ### ####### #### ### ### ##########, ####_###(4) ####### ## ### ######. ## #### ##### ####### ## #### ####, ### ### ######### ##### ## /boot/loader.conf:

```
wlan_wep_load="YES"
wlan_ccmp_load="YES"
wlan_tkip_load="YES"
```

/boot/loader.conf, ###### ### ####### ###. ##########, #### ### ####### ## #### ##### #######(8).

##

#######, ## ## ######## ## ####### ##### ####### #### ### ###### ## ###### ### ######### ##### ## # ###### ###### ############# ####:

```
device wlan             # 802.11 support
device wlan_wep         # 802.11 WEP support
device wlan_ccmp        # 802.11 CCMP support
device wlan_tkip        # 802.11 TKIP support
device wlan_amrr        # AMRR transmit rate control algorithm
device ath              # Atheros pci/cardbus NIC's
device ath_hal          # pci/cardbus chip support
options AH_SUPPORT_AR5416 # enable AR5416 tx/rx descriptors
device ath_rate_sample  # SampleRate tx rate control for ath
```

####, ######### ### ###### ### ###### ### ####### #######.

########## ##### ### ######## ###### ###### ###### ## ### #### ########, #### ####:

```
ath0: <Atheros 5212> mem 0x88000000-0x8800ffff irq 11 at device 0.0 on cardbus1
ath0: [ITHREAD]
ath0: AR2413 mac 7.9 RF2413 phy 4.5
```

30.3.4. ### (##############)

############## (###) #### ## ### #### #### ## ######### ####. ## #### ####, # ###### ## ######## ###### ###### ### ######### ## # ##### #######. #### ######## ####### ### ### ### ####, ###### ### ####. ######## ####### ####### ## ### ######## ###### ######.

30.3.4.1. #######

30.3.4.1.1.

########, ### ########(8). #### ####### ### #### # ### ####### ## ######## ## ## ######## ### ###### ## ###### ## #### ######### ######## ######### ### ##### ### ######### ###### ######. #### ### ######### ### ######## # ####:

```
# ifconfig wlan0 create wlandev ath0
# ifconfig wlan0 up scan
SSID/MESH ID    BSSID              CHAN RATE   S:N     INT CAPS
dlinkap         00:13:46:49:41:76   11   54M -90:96   100 EPS  WPA WME
freebsdap       00:11:95:c3:0d:ac    1   54M -83:96   100 EPS  WPA
```

##

up ###### ## ### ####. ########## #### ######## ## ### ####### ### ######### ## ## ###### ## ## #####.

###/#### ####### #####. ####### ####### ### #### ## ### #######, ### SSID, ### ###### #### ##### ### BSSID, ##### ## ### ### ####### ## ### ###### #####. ### CAPS ##### ########## ### #### ## #### ####### ### ### ############ ## ### ######## ######### #####:

30.2.

####	##
E	######## ####### ### (###). ######### #### ### ####### ## #### ## ## ############## ####### ###### #### ## ####/###### #######.
I	####/###### #######. ######### #### ### ####### ## #### ## ## ###### ####### ###### #### ## ### #######.
P	#######. ########## ## ######## ### ### #### ###### ######### ###### ### ### ##### ############ ##### #### ## ###, #### ## ########.
S	##### ########. ######### #### ### ####### ## ##### ##### #########, ####### ## 802.11# #### ####/#### ###, ### ######## # 56 ### #### ##### ###### #### ### 128 ### ##### #### ## #### ######## ####.
s	##### #### ####. ######### #### ### 802.11# ####### ## ##### # ##### #### #### ####### ##### ### ## ###### (802.11#) ######## #######.

####:

```
# ifconfig wlan0 list scan
```

scan #######. ### #### ## ############# ####### #### ### #####, ## #### #### #### #### ### ###### ###### #### ##### ### ####.

30.3.4.1.2.

##########. #### ######## #### ##### ########, ## ## ######## ######### ## ### ### ## ### ## ### ######## #######.

#######: ###### ## ###### #####, ############ ### #######, ### ######### ## ## ########. ### ######### ######## ####### #### ####.

30.3.4.1.2.1.

####, ## ## ########## ## ### ### ###### ###### ## ###### ##### ##### ### ####### ##########. #### ## ### ####### ######## #### ## ######### ## ###### ## ## ## ## ## ###### ## /etc/rc.conf:

```
wlans_ath0="wlan0"
ifconfig_wlan0="DHCP"
```

######, # ######## ### ### ## ######## ## ### ####:

```
wlans_ath0="wlan0"
ifconfig_wlan0="ssid your_ssid_here DHCP"
```

####, ##### ## ##### #### ## ######## #######, ## ### ## ######### ## ######### ## ### ######## ######. ## #### ####, ### ##### ## ### ###### ##### ### ## #########, #### ## ####### ### ####:

```
wlans_ath0="wlan0"
ifconfig_wlan0="ssid your_ssid_here bssid xx:xx:xx:xx:xx:xx DHCP"
```

#####, #### ## ######## ### ### ## ########### ### ###### #### #### ##. #### ### ## ###### ### # ########## ######## #### ## ######## ### ### ######## ######## ### ## ###############. ## ##### ######### ## # ######## ####, ### ### mode #########:

```
wlans_ath0="wlan0"
ifconfig_wlan0="mode 11g ssid your_ssid_here DHCP"
```

802.11#, ##### ## ####### #### ### 2.4### ########### ## ### 5### ######## #### ### ## ##########. #### ### #### ## ######## #### ### channel #########, ##### ##### ######### ## ### ######## #########, ### ### chanlist #########, ## ####### # #### ## ######## ### ########. #### ########### ##### ##### ########## ### ## ##### ## ########(8).

30.3.4.1.2.2. ##

########, ### ####### ##### ## ############ ###### ## ### #### ####. ############## ### ###### ## ####### ####. ### #### ###### ######, #### ##############, ###### ### ####### ## #### ### ######## ### ###########. #### ## ### ############## ## ### ### #### ######## ### ##### #### # ######## ####### ## #####. ##### ####### ####### ############ ########## ## ## ######### ###### #### ####### ### ####, ###### ##### ########## #### ## #######, ## #### ####### ####### #### ####### ####### ######## #### ## ######. #### ############## ## ### ####### #######. ### #### #### ###### ##### ## ########, #### ##### ## ### ########, ##### ## ######### ## # 30.3.4.1.3.1, #########.

##

#####® #######® ####### #### ####### ### ## ###### #####, ####### ### ############## ######## #### # ### ### ##### ## ## ##########. #### ### ## ########## ## /etc/rc.conf ## ## ##### ###_##########(8). ### # ###### #######® #### #######, ###### ### ## ########## ####:

```
wlans_ath0="wlan0"
ifconfig_wlan0="authmode shared wepmode on weptxkey 1 wepkey 01234567 DHCP"
```

#######, ###### ### ############## ###### ## ####### ####### ## #### ### ### ### ######## ## # ################## ######, ###### ## #### ###### ## ##### ### ###. ## ### #### ## #### ### ############# #### ###### #######, ## ## ###### ## ### ### #### open ###############. #### ########### ######### ### ### ## ##### ## # 30.3.4.1.4, #####.

30.3.4.1.2.3. ## #### ## ## ##

###, ## ## ####### #### ## ######## ## ##### ## ###########. #### ## ### ####, ### ## ####### ## ######## ### ####. ## ####### ####, #### /etc/rc.conf ### ### DHCP ## ### ############ ### ### ######:

```
wlans_ath0="wlan0"
```

```
ifconfig_wlan0="DHCP"
```

##:

```
# service netif start
```

#######, ### ########(8) ## ### ### ###### ## ### ######### ath0:

```
# ifconfig wlan0
wlan0: flags=8843<UP,BROADCAST,RUNNING,SIMPLEX,MULTICAST> mtu 1500
        ether 00:11:95:d5:43:62
        inet 192.168.1.100 netmask 0xffffff00 broadcast 192.168.1.255
        media: IEEE 802.11 Wireless Ethernet OFDM/54Mbps mode 11g
        status: associated
        ssid dlinkap channel 11 (2462 Mhz 11g) bssid 00:13:46:49:41:76
        country US ecm authmode OPEN privacy OFF txpower 21.5 bmiss 7
        scanvalid 60 bgscan bgscanintvl 300 bgscanidle 250 roam:rssi 7
        roam:rate 5 protmode CTS wme burst
```

status: associated #### ##### #### ## ## ######### ## ### ######## #######. ### bssid 00:13:46:49:41:76 ## ### ### ####### ## ### ###### ##### ### authmode OPEN ######### #### ### ############# ## ### #########.

30.3.4.1.2.4. ## ## ##

######, ### # ##### ## #######. ####### ### DHCP ####### ##### ##### #### ### ####### ###########. ## #### ## ###### ### ##### ########## ### ######### ### ###### #####:

```
wlans_ath0="wlan0"
ifconfig_wlan0="inet 192.168.1.100 netmask 255.255.255.0 ssid your_ssid_here"
```

30.3.4.1.3.

(###) ## # ######## ######## #### ######## #### 802.11 ######## ## ####### ### #### ## ###### ############## ### ### ######## ## ###. ### ######### ### 802.1# ############## ######## ### #### ### ## ####### ####### ####### ## ### ### #### #########. ### #### ###### ######## ## ### ## ### ######### ### ######### ######## (####). #### ## # ###### #### ####### ### ##### ##4 ###### #### ## ### ## ###### ######### ########, ###### #########, ### ######## ### ########## ## ######## ##########. #### ## ######## ## #### ## ###### ######## #### #### ######## ############. ## ########## # ########## #### ######## ######## ### ## ##### ### ######## ###### ## ######. ### #### ######### ### ######## ###### ## ## ########## ## ####, ### #### ## ######### #### ########. ### #### #############, ### #### ###2 ## ### ## ######## ####.

#########. ############## ## #### ######## #### ##### ### ## ### ##########: ## 802.1# ### # ####### ############## ####### #### ## ######, ## ## # ####### ######### ####### ### ####### ### ### ###### ##### ##### # ########## ######. ### ###### ## ######## ###### ### ########## ### ### ###### ## ##### ## ### ########. ##### #### ###### #### ### ### ## # ###### ####### ###### ### ##### ######## ########, ####### ## ## ### ### #### ######## ########### ############## ### ###.

###_##########(8). #### ####### ######## # ############## ####, /etc/wpa_supplicant.conf, ## ###. #### ########## ######### #### #### ### ## ##### ## ###_##########.####(5).

30.3.4.1.3.1. #######

#######, #### ##### ## ### ########, ## ##### ## # ########## ### (###) ##### ## ######### #### # ##### ######## ### #### ## ### ###### ### ## ### ######## #######. #### ##### ##### ######## #### #### ##### ### #### ###. ######## ## ######## ### ##### ######## ##### ### ### ## ## ############## ###### ## ### ######## ## #######.

##

########.

/etc/wpa_supplicant.conf #### ### #### ### ### ########## ### ## ### #######:

```
network={
  ssid="freebsdap"
  psk="freebsdmall"
}
```

####, ## /etc/rc.conf, ######## #### ### ######## ###### ############ #### ## #### #### ### ### ### ## ####### #### ## ######## #### ####:

```
wlans_ath0="wlan0"
ifconfig_wlan0="WPA DHCP"
```

####, ##### ## ### #########:

```
# service netif start
Starting wpa_supplicant.
DHCPDISCOVER on wlan0 to 255.255.255.255 port 67 interval 5
DHCPDISCOVER on wlan0 to 255.255.255.255 port 67 interval 6
DHCPOFFER from 192.168.0.1
DHCPREQUEST on wlan0 to 255.255.255.255 port 67
DHCPACK from 192.168.0.1
bound to 192.168.0.254 -- renewal in 300 seconds.
wlan0: flags=8843<UP,BROADCAST,RUNNING,SIMPLEX,MULTICAST> mtu 1500
    ether 00:11:95:d5:43:62
    inet 192.168.0.254 netmask 0xffffff00 broadcast 192.168.0.255
    media: IEEE 802.11 Wireless Ethernet OFDM/36Mbps mode 11g
    status: associated
    ssid freebsdap channel 1 (2412 Mhz 11g) bssid 00:11:95:c3:0d:ac
    country US ecm authmode WPA2/802.11i privacy ON deftxkey UNDEF
    AES-CCM 3:128-bit txpower 21.5 bmiss 7 scanvalid 450 bgscan
    bgscanintvl 300 bgscanidle 250 roam:rssi 7 roam:rate 5 protmode CTS
    wme burst roaming MANUAL
```

##, ### ## ######### ### ######### ######## ##### ### ########### ## /etc/wpa_supplicant.conf:

```
# wpa_supplicant -i wlan0 -c /etc/wpa_supplicant.conf
Trying to associate with 00:11:95:c3:0d:ac (SSID='freebsdap' freq=2412 MHz)
Associated with 00:11:95:c3:0d:ac
WPA: Key negotiation completed with 00:11:95:c3:0d:ac [PTK=CCMP GTK=CCMP]
CTRL-EVENT-CONNECTED - Connection to 00:11:95:c3:0d:ac completed (auth) [id=0 id_str=]
```

########(8) ## ### ### ## ######## #### ### #### ######:

```
# dhclient wlan0
DHCPREQUEST on wlan0 to 255.255.255.255 port 67
DHCPACK from 192.168.0.1
bound to 192.168.0.254 -- renewal in 300 seconds.
# ifconfig wlan0
wlan0: flags=8843<UP,BROADCAST,RUNNING,SIMPLEX,MULTICAST> mtu 1500
    ether 00:11:95:d5:43:62
    inet 192.168.0.254 netmask 0xffffff00 broadcast 192.168.0.255
    media: IEEE 802.11 Wireless Ethernet OFDM/36Mbps mode 11g
    status: associated
```

```
    ssid freebsdap channel 1 (2412 Mhz 11g) bssid 00:11:95:c3:0d:ac
    country US ecm authmode WPA2/802.11i privacy ON deftxkey UNDEF
    AES-CCM 3:128-bit txpower 21.5 bmiss 7 scanvalid 450 bgscan
    bgscanintvl 300 bgscanidle 250 roam:rssi 7 roam:rate 5 protmode CTS
    wme burst roaming MANUAL
```

##

/etc/rc.conf ### ## ifconfig_wlan0="DHCP" #####, ########(8) #### ## ######## ############# ##### ###_##########(8) ########## #### ### ###### #####.

#######, ### # ###### ## ####### ##### ###_##########(8) ### ############# ### #######:

```
# ifconfig wlan0 inet 192.168.0.100 netmask 255.255.255.0
# ifconfig wlan0
wlan0: flags=8843<UP,BROADCAST,RUNNING,SIMPLEX,MULTICAST> mtu 1500
    ether 00:11:95:d5:43:62
    inet 192.168.0.100 netmask 0xffffff00 broadcast 192.168.0.255
    media: IEEE 802.11 Wireless Ethernet OFDM/36Mbps mode 11g
    status: associated
    ssid freebsdap channel 1 (2412 Mhz 11g) bssid 00:11:95:c3:0d:ac
    country US ecm authmode WPA2/802.11i privacy ON deftxkey UNDEF
    AES-CCM 3:128-bit txpower 21.5 bmiss 7 scanvalid 450 bgscan
    bgscanintvl 300 bgscanidle 250 roam:rssi 7 roam:rate 5 protmode CTS
    wme burst roaming MANUAL
```

####, ### ######## ######## ### ### ########## #### #### ## ## ######## ###:

```
# route add default your_default_router
# echo "nameserver your_DNS_server" >> /etc/resolv.conf
```

30.3.4.1.3.2. ### ##

802.1# ####### ############## ######. ## #### ####, ### ## ###### ### ########## ## ############# ## #### ### #### ###### ### ########. ############## ## ### ########## ## ##### ## ### ########## ############## ######## (###).

######. #######, ### ## ######## ###### ## ######### ######. ##### ### #### ### ############## #######, ### #######, ########, ### ######## ### ### #### ######.

(#######) ## # ############## ######## ############## ######## ##### ## ### ### ##### ### ###### ## ## ######### ## ### ##### ######## ######. ######## ######## ##### ############ ## ###: ### ########## ## ### ########## ######### (##) ######### ## ### ########, ### ###### ########## ### ### ############## ######, ### ### ###### ########## ### #### ######## ######. ## #### ### ######, #### ### ############## ###### ### ######## ###### ############ #### ##### ## ######### ##### ######### ############, ### #### ###### #### ##### ############ #### ###### ## ### ############## ##.

##########, ### ############# ## #### ### /etc/wpa_supplicant.conf:

```
network={
  ssid="freebsdap" ❶
  proto=RSN ❷
  key_mgmt=WPA-EAP ❸
  eap=TLS ❹
  identity="loader" ❺
  ca_cert="/etc/certs/cacert.pem" ❻
```

```
  client_cert="/etc/certs/clientcert.pem" ❼
  private_key="/etc/certs/clientkey.pem" ❽
  private_key_passwd="freebsdmallclient" ❾
}
```

❶ #### ##### ######### ### ####### #### (####).
❷ #### ####### #### ### ### ####® 802.11# ########, #### ##### ## ###2.
❸ ### key_mgmt #### ###### ## ### ### ########## ######## ## ###. ## #### #######, ## ## ### ##### ### ###############.
❹ #### ##### ######### ### ### ###### ### ### ##########.
❺ ### identity ##### ######## ### ######## ###### ### ###.
❻ ### ca_cert ##### ######### ### ######## ## ### ## ########### ####. #### #### ## ###### ## ###### ### ###### ###########.
❼ ### client_cert #### ##### ### ######## ## ### ###### ########### ####. #### ########### ## ###### ## #### ######## ###### ## ### #######.
❽ ### private_key ##### ## ### ######## ## ### ###### ########### ####### ### ####.
❾ ### private_key_passwd ##### ######## ### ########## ### ### ####### ###.

####, ### ### ######### ##### ## /etc/rc.conf:

```
wlans_ath0="wlan0"
ifconfig_wlan0="WPA DHCP"
```

#########:

```
# service netif start
Starting wpa_supplicant.
DHCPREQUEST on wlan0 to 255.255.255.255 port 67 interval 7
DHCPREQUEST on wlan0 to 255.255.255.255 port 67 interval 15
DHCPACK from 192.168.0.20
bound to 192.168.0.254 -- renewal in 300 seconds.
wlan0: flags=8843<UP,BROADCAST,RUNNING,SIMPLEX,MULTICAST> mtu 1500
    ether 00:11:95:d5:43:62
    inet 192.168.0.254 netmask 0xffffff00 broadcast 192.168.0.255
    media: IEEE 802.11 Wireless Ethernet DS/11Mbps mode 11g
    status: associated
    ssid freebsdap channel 1 (2412 Mhz 11g) bssid 00:11:95:c3:0d:ac
    country US ecm authmode WPA2/802.11i privacy ON deftxkey UNDEF
    AES-CCM 3:128-bit txpower 21.5 bmiss 7 scanvalid 450 bgscan
    bgscanintvl 300 bgscanidle 250 roam:rssi 7 roam:rate 5 protmode CTS
    wme burst roaming MANUAL
```

###_##########(8) ### ########(8).

30.3.4.1.3.3. ### ## ########

#######, #### ### ############## ###### ### ### ###### #### # ###########. #### ########, # ###### ########### ## ########. #### ###### ## ####### ## # ### ###### ##### ####### # ###### ### ###### #### ## ######## ## ### #### ########### ############. ######## #### ## ######### ### ###### ### #### ######### ## ### ############## ####.

/etc/wpa_supplicant.conf:

```
network={
  ssid="freebsdap"
  proto=RSN
  key_mgmt=WPA-EAP
  eap=TTLS ❶
  identity="test" ❷
  password="test" ❸
  ca_cert="/etc/certs/cacert.pem" ❹
```

```
  phase2="auth=MD5" ❺
}
```

❶ #### ##### ######### ### ### ###### ### ### ##########.
❷ ### identity ##### ######## ### ######## ###### ### ### ############## ###### ### ######### ### ######.
❸ ### password ##### ######## ### ########## ### ### ### ###############.
❹ ### ca_cert ##### ######### ### ######## ## ### ## ########### ####. #### #### ## ###### ## ###### ### ###### ###########.
❺ #### ##### ######### ### ############## ###### #### ## ### ######### ### ######. ## #### #######, ### #### ##5########## ## ####. ### ###### ############### ##### ## ##### ###### ######2#.

####, ### ### ######### ##### ## /etc/rc.conf:

```
wlans_ath0="wlan0"
ifconfig_wlan0="WPA DHCP"
```

#########:

```
# service netif start
Starting wpa_supplicant.
DHCPREQUEST on wlan0 to 255.255.255.255 port 67 interval 7
DHCPREQUEST on wlan0 to 255.255.255.255 port 67 interval 15
DHCPREQUEST on wlan0 to 255.255.255.255 port 67 interval 21
DHCPACK from 192.168.0.20
bound to 192.168.0.254 -- renewal in 300 seconds.
wlan0: flags=8843<UP,BROADCAST,RUNNING,SIMPLEX,MULTICAST> mtu 1500
    ether 00:11:95:d5:43:62
    inet 192.168.0.254 netmask 0xffffff00 broadcast 192.168.0.255
    media: IEEE 802.11 Wireless Ethernet DS/11Mbps mode 11g
    status: associated
    ssid freebsdap channel 1 (2412 Mhz 11g) bssid 00:11:95:c3:0d:ac
    country US ecm authmode WPA2/802.11i privacy ON deftxkey UNDEF
    AES-CCM 3:128-bit txpower 21.5 bmiss 7 scanvalid 450 bgscan
    bgscanintvl 300 bgscanidle 250 roam:rssi 7 roam:rate 5 protmode CTS
    wme burst roaming MANUAL
```

30.3.4.1.3.4. ### ## ########

##

#####0/###########2 ## ### #### ###### #### ######. ## #### #######, ### #### #### ## #### ## ##### ## #### ######.

######### ### (####) ## ######## ## ## ########### ## ######## ### ## ### #### #### ### ######## ##### #######. ## # ####### #### ##### ######### #######, #### ###### ## ### #### ######### ######## ##### #######.

######, ##### ######## ### ######## ######## ## ############## ###########. #### ############## ####### #### ######## ## ## ########## ### ######## ## ### ##### ### #### ### ######## ## #### ## ### ######### ### ######. ######## #### ### ### ### ###### ### #### ### ######## ### ########.

/etc/wpa_supplicant.conf ## ######### ### ######## ####### ########:

```
network={
  ssid="freebsdap"
  proto=RSN
```

```
  key_mgmt=WPA-EAP
  eap=PEAP ❶
  identity="test" ❷
  password="test" ❸
  ca_cert="/etc/certs/cacert.pem" ❹
  phase1="peaplabel=0" ❺
  phase2="auth=MSCHAPV2" ❻
}
```

❶ #### ##### ######### ### ### ###### ### ### ##########.

❷ ### identity ##### ######## ### ######## ###### ### ### ############## ###### ### ######### ### ######.

❸ ### password ##### ######## ### ########## ### ### ### ##############.

❹ ### ca_cert ##### ######### ### ######## ## ### ## ########### ####. #### #### ## ###### ## ###### ### ###### ###########.

❺ #### ##### ######## ### ########## ### ### ##### ##### ## ##############, ### ### ######. ######### ## ### ############## ###### ####, ####### # ######## ##### ### ##############. #### ## ### ####, ### ##### #### ## ####### ### ########### ##### ## ### ## ##### peaplabel=0. #### ########### ### ## ##### ## ###_##########.####(5).

❻ #### ##### ######### ### ############## ######## #### ## ### ######### ### ######. ## ### #### ## ####, ## ## auth=MSCHAPV2.

/etc/rc.conf:

```
wlans_ath0="wlan0"
ifconfig_wlan0="WPA DHCP"
```

####, ##### ## ### #########:

```
# service netif start
Starting wpa_supplicant.
DHCPREQUEST on wlan0 to 255.255.255.255 port 67 interval 7
DHCPREQUEST on wlan0 to 255.255.255.255 port 67 interval 15
DHCPREQUEST on wlan0 to 255.255.255.255 port 67 interval 21
DHCPACK from 192.168.0.20
bound to 192.168.0.254 -- renewal in 300 seconds.
wlan0: flags=8843<UP,BROADCAST,RUNNING,SIMPLEX,MULTICAST> mtu 1500
    ether 00:11:95:d5:43:62
    inet 192.168.0.254 netmask 0xffffff00 broadcast 192.168.0.255
    media: IEEE 802.11 Wireless Ethernet DS/11Mbps mode 11g
    status: associated
    ssid freebsdap channel 1 (2412 Mhz 11g) bssid 00:11:95:c3:0d:ac
    country US ecm authmode WPA2/802.11i privacy ON deftxkey UNDEF
    AES-CCM 3:128-bit txpower 21.5 bmiss 7 scanvalid 450 bgscan
    bgscanintvl 300 bgscanidle 250 roam:rssi 7 roam:rate 5 protmode CTS
    wme burst roaming MANUAL
```

30.3.4.1.4.

(###) ## #### ## ### ######## 802.11 ########. ##### ## ## ############## #########, #### # #### #### ## ###### ######## ##### ## ###### ########.

########(8):

```
# ifconfig wlan0 create wlandev ath0
# ifconfig wlan0 inet 192.168.1.100 netmask 255.255.255.0 \
    ssid my_net wepmode on weptxkey 3 wepkey 3:0x3456789012
```

- ### weptxkey ######### ##### ### ### #### ## #### ## ### ############. #### ######## #### ### ##### ###. #### #### ##### ### ######## ## ### ###### #####. #### ###### ##### ### ## #### ## ### ###### #####, ### 1 (### ##### ###) ### #### #####.

- ### wepkey ####### ### ## ### ### ####. ## ###### ## ## ### ###### *index:key*. ### 1 ## #### ## #######; ### ##### #### ##### ## ## ### #### ##### # ### ##### #### ### ##### ###.

##

####### ### 0x3456789012 #### ### ### ########## ### ### ## ### ###### #####.

########(8) ### ####### ###########.

###_##########(8) ######## ### ## #### ## ######### # ######## ######### #### ###. ### ####### ##### ### ## ### ## ## ###### ### ######### ##### ## /etc/wpa_supplicant.conf:

```
network={
  ssid="my_net"
  key_mgmt=NONE
  wep_key3=3456789012
  wep_tx_keyidx=3
}
```

####:

```
# wpa_supplicant -i wlan0 -c /etc/wpa_supplicant.conf
Trying to associate with 00:13:46:49:41:76 (SSID='dlinkap' freq=2437 MHz)
Associated with 00:13:46:49:41:76
```

30.3.5. ### (######)

####, #### ###### ###### ####, ## ######## ### ##### ## ##### ###########. ### #######, ## ######### ## ###### ####### ####### ### ######## A ### B, ###### ### ## ######### ### # ####.

A:

```
# ifconfig wlan0 create wlandev ath0 wlanmode adhoc
# ifconfig wlan0 inet 192.168.0.1 netmask 255.255.255.0 ssid freebsdap
# ifconfig wlan0
 wlan0: flags=8843<UP,BROADCAST,RUNNING,SIMPLEX,MULTICAST> metric 0 mtu 1500
  ether 00:11:95:c3:0d:ac
  inet 192.168.0.1 netmask 0xffffff00 broadcast 192.168.0.255
  media: IEEE 802.11 Wireless Ethernet autoselect mode 11g <adhoc>
  status: running
  ssid freebsdap channel 2 (2417 Mhz 11g) bssid 02:11:95:c3:0d:ac
  country US ecm authmode OPEN privacy OFF txpower 21.5 scanvalid 60
  protmode CTS wme burst
```

adhoc ######### ######### #### ### ######### ## ####### ## #### ####.

B ###### ### ## #### ## ###### A:

```
# ifconfig wlan0 create wlandev ath0 wlanmode adhoc
# ifconfig wlan0 up scan
 SSID/MESH ID    BSSID             CHAN RATE   S:N     INT CAPS
 freebsdap       02:11:95:c3:0d:ac    2   54M -64:-96  100 IS   WME
```

I ## ### ###### ######## #### A ## ## ###### ####. ###, ######### B #### # ######### ## #######:

```
# ifconfig wlan0 inet 192.168.0.2 netmask 255.255.255.0 ssid freebsdap
# ifconfig wlan0
```

```
wlan0: flags=8843<UP,BROADCAST,RUNNING,SIMPLEX,MULTICAST> metric 0 mtu 1500
 ether 00:11:95:d5:43:62
 inet 192.168.0.2 netmask 0xffffff00 broadcast 192.168.0.255
 media: IEEE 802.11 Wireless Ethernet autoselect mode 11g <adhoc>
 status: running
 ssid freebsdap channel 2 (2417 Mhz 11g) bssid 02:11:95:c3:0d:ac
 country US ecm authmode OPEN privacy OFF txpower 21.5 scanvalid 60
 protmode CTS wme burst
```

A ### B ### ### ##### ## ######## ###########.

30.3.6. #######

####### ### ### ## ## ###### ##### (##) ##### ########## ### #### ## ### # ######## ## ## ### ## ### ### ########. #### ### ## ############ ###### #### # ####### ####### ## ###### ## # ####### ## ####### ####### #### ## ### ########.

30.3.6.1.

##, ### ###### #### ## ########## #### ### ########### ########## ####### ### ### ######## #### ## #### ## ### ######## ######### ##### ####. ### #### #######, ### # 30.3.3, ######.

##

#######® ####### #### ### ######### ####### ## #########. #### ###### ####### ######## ####### ####### ## ####.

######, ##### ## ### ######## ###### ######## ### ########## ###### ##### ####, #### ##### ## ###### ####:

```
# ifconfig wlan0 create wlandev ath0
# ifconfig wlan0 list caps
drivercaps=6f85edc1<STA,FF,TURBOP,IBSS,HOSTAP,AHDEMO,TXPMGT,SHSLOT,SHPREAMBLE,MONITOR,MBSS,WPA1,WPA2,BURST,WME,WDS
cryptocaps=1f<WEP,TKIP,AES,AES_CCM,TKIPMIC>
```

############. ### HOSTAP #### ######## #### #### ######## #### ### ### ## ## ##. ####### ######### ######## ### #### ######: ###, ####, ### ###. #### ########### ######### ##### ######## ######### ### ## #### ## ### ##.

############, ## # ########## ######## ###### #### ## ######### #####:

```
# ifconfig wlan0 destroy
```

##########:

```
# ifconfig wlan0 create wlandev ath0 wlanmode hostap
# ifconfig wlan0 inet 192.168.0.1 netmask 255.255.255.0 ssid freebsdap mode 11g channel 1
```

########(8) ##### ## ### ### ###### ## ### wlan0 #########:

```
# ifconfig wlan0
 wlan0: flags=8843<UP,BROADCAST,RUNNING,SIMPLEX,MULTICAST> metric 0 mtu 1500
  ether 00:11:95:c3:0d:ac
  inet 192.168.0.1 netmask 0xffffff00 broadcast 192.168.0.255
  media: IEEE 802.11 Wireless Ethernet autoselect mode 11g <hostap>
  status: running
```

```
  ssid freebsdap channel 1 (2412 Mhz 11g) bssid 00:11:95:c3:0d:ac
  country US ecm authmode OPEN privacy OFF txpower 21.5 scanvalid 60
  protmode CTS wme burst dtimperiod 1 -dfs
```

hostap ######### ######### ### ######### ## ######## ## ### ########## ###### ##### ####.

/etc/rc.conf:

```
wlans_ath0="wlan0"
create_args_wlan0="wlanmode hostap"
ifconfig_wlan0="inet 192.168.0.1 netmask 255.255.255.0 ssid freebsdap mode 11g channel 1"
```

30.3.6.2. ######## ##########

######## ## ## ### ############ ## ### ## ## ######## ### ############## ## ##########, #### ## # ###### ### ## ##### ## ### ## ## ########. ##### ############## ## ##### ######### ### ######### ###### ######.

##########, ######## # #### #### ######## ######## ######## ## #### ### ##:

```
# ifconfig wlan0 create wlandev ath0
# ifconfig wlan0 up scan
SSID/MESH ID    BSSID             CHAN RATE   S:N     INT CAPS
freebsdap       00:11:95:c3:0d:ac    1   54M -66:-96  100 ES   WME
```

##:

```
# ifconfig wlan0 inet 192.168.0.2 netmask 255.255.255.0 ssid freebsdap
# ifconfig wlan0
  wlan0: flags=8843<UP,BROADCAST,RUNNING,SIMPLEX,MULTICAST> metric 0 mtu 1500
   ether 00:11:95:d5:43:62
   inet 192.168.0.2 netmask 0xffffff00 broadcast 192.168.0.255
   media: IEEE 802.11 Wireless Ethernet OFDM/54Mbps mode 11g
   status: associated
   ssid freebsdap channel 1 (2412 Mhz 11g) bssid 00:11:95:c3:0d:ac
   country US ecm authmode OPEN privacy OFF txpower 21.5 bmiss 7
   scanvalid 60 bgscan bgscanintvl 300 bgscanidle 250 roam:rssi 7
   roam:rate 5 protmode CTS wme burst
```

30.3.6.3. ###2 ##########

###2 ######## ########. #### ######## ######### ### ### ### ############## ## ######### ######## ######## ### ## ##### ## # 30.3.4.1.3, #####.

########(8) ###### ## #### ## #### #### ###### ############## ### ### ########## ## ### ###2######## ##.

##. #### ### ## ## ######### ########, ########(8) ### ## ############## ######## ## #### #### #### #### ## /etc/rc.conf:

```
hostapd_enable="YES"
```

########(8), ##### ######### ### ##### ######## ########## ## # 30.3.6.1, ## ####.

30.3.6.3.1. ###2####

###2#### ## ######## ### ##### ######## ##### ### ### ## # ######## ############## ###### ## ### ######## ## ########.

/etc/hostapd.conf:

```
interface=wlan0                 ❶
debug=1                         ❷
ctrl_interface=/var/run/hostapd ❸
ctrl_interface_group=wheel      ❹
ssid=freebsdap                  ❺
wpa=2                           ❻
wpa_passphrase=freebsdmall      ❼
wpa_key_mgmt=WPA-PSK            ❽
wpa_pairwise=CCMP               ❾
```

❶ ######## ######### #### ### ### ###### #####.

❷ ##### ## ######### #### ###### ### ######### ## #######(8). # ##### ## 1 ########## ### ####### #####.

❸ ######## ## ### ######### #### ## #######(8) ## ##### ###### ###### ##### ### ############# #### ######## ######## #### ## #######_###(8). ### ####### ##### ## #### ## #### #######.

❹ ### ##### ####### ## ###### ### ####### ######### #####.

❺ ### ######## ####### ####, ## ####, #### #### ###### ## ######## #####.

❻ ###### ### ### ####### ##### ### ############## ######## #### ## ########. # ##### ## 2 ########## ### ## ### ###2 ### ## ###########. ### ## 1 #### ## ### ######## ### ## ########.

❼ ##### ########## ### ### ###############.

##

8 ########## #### ### #### #### # #### ######## ## #### #### #### ### ## ###### ####### ## ########.

❽ ### ### ########## ######## ## ###. #### ####### #### #######.

❾ ########## ########## ######## ## ### ###### #####. ## #### #######, #### ### #### (###) ###### ## ########. #### ## ## ########### ## #### ### ## ######## ######### #### ########. #### ###### ## ####### #### #### ##### ### ######## ######### ## ##### ####.

#######(8):

```
# service hostapd forcestart
```

```
# ifconfig wlan0
wlan0: flags=8943<UP,BROADCAST,RUNNING,PROMISC,SIMPLEX,MULTICAST> metric 0 mtu 1500
 ether 04:f0:21:16:8e:10
 inet6 fe80::6f0:21ff:fe16:8e10%wlan0 prefixlen 64 scopeid 0x9
 nd6 options=21<PERFORMNUD,AUTO_LINKLOCAL>
 media: IEEE 802.11 Wireless Ethernet autoselect mode 11na <hostap>
 status: running
 ssid No5ignal channel 36 (5180 MHz 11a ht/40+) bssid 04:f0:21:16:8e:10
 country US ecm authmode WPA2/802.11i privacy MIXED deftxkey 2
 AES-CCM 2:128-bit AES-CCM 3:128-bit txpower 17 mcastrate 6 mgmtrate 6
 scanvalid 60 ampdulimit 64k ampdudensity 8 shortgi wme burst
 dtimperiod 1 -dfs
 groups: wlan
```

#######, ### ####### ### ######### #### ##. ### # 30.3.4.1.3, ##### ### #### #######. ## ## ######## ## ### ### ######## ########## #### ### ## ##### ifconfig *wlan0* list sta.

30.3.6.4. ### ##########

#######. #### ###### ######## ##### #### ####### ### ### ##### ##### #### #### ####### ## ## ####### ############## ## ##########.

#######:

```
# ifconfig wlan0 create wlandev ath0 wlanmode hostap
# ifconfig wlan0 inet 192.168.0.1 netmask 255.255.255.0 \
 ssid freebsdap wepmode on weptxkey 3 wepkey 3:0x3456789012 mode 11g
```

- ### weptxkey ######### ##### ### ### #### ## #### ## ### ############. #### ####### #### ### ##### ### ## ### ######### ###### #### 1. #### ######### #### ## ######### ## ##### ## ####### ### ####.
- ### wepkey #### ### ######## ### ###. ## ###### ## ## ### ###### *index:key*. ## ### ##### ## ### #####, ### 1 ## ###. ### ##### ##### ## ## ### #### ##### #### ##### #### ### ##### ###.

########(8) ## ### ### ###### ## ### wlan0 #########:

```
# ifconfig wlan0
  wlan0: flags=8843<UP,BROADCAST,RUNNING,SIMPLEX,MULTICAST> metric 0 mtu 1500
   ether 00:11:95:c3:0d:ac
   inet 192.168.0.1 netmask 0xffffff00 broadcast 192.168.0.255
   media: IEEE 802.11 Wireless Ethernet autoselect mode 11g <hostap>
   status: running
   ssid freebsdap channel 4 (2427 Mhz 11g) bssid 00:11:95:c3:0d:ac
   country US ecm authmode OPEN privacy ON deftxkey 3 wepkey 3:40-bit
   txpower 21.5 scanvalid 60 protmode CTS wme burst dtimperiod 1 -dfs
```

#######, ## ## ### ######## ## ######## # #### ## #### ### ##:

```
# ifconfig wlan0 create wlandev ath0
# ifconfig wlan0 up scan
SSID          BSSID             CHAN RATE  S:N   INT CAPS
freebsdap     00:11:95:c3:0d:ac    1   54M 22:1   100 EPS
```

#######, ### ###### ####### ##### ### ## ### ### ######### #### ## ##### ### ####### ##########. ### # 30.3.4.1.4, ##### ### #### #######.

30.3.7.

###########, ##### # ######## ########## ######## ########### ### ########. ###### ##### ######### #### ## #### ########## ####### ### ### ##### ## ###########.

#######, ## ## ######## ## ####### ### ## #### #### ####### ########## ######## ## # ########## #######. #### #### ## ############# #### ### #### ######### ### ######### ########## #### # ##### ## ####### ##########, ### ### ######### ###### ######## ############# #### ### #### ##### #######.

30.7, ##### ########## ###### ### ## ####### ### ##### #### ##### ### ######## ########### ## ######## ## ## 30.3, ##################.

30.3.8.

########.

- ## ### ###### ##### ## ### ###### #### ########, ##### #### ### ############# ### ### ####### ### ######## ###### ## # ####### ### ## ########.
- ## ### ###### ###### ######### #### ## ###### #####, ###### #### ### ############# ####### ### ######## ## ### ###### #####. #### ######## ### ############## ###### ### ### ######## ##########. ######## ### ############# ## #### ## ########. ## ##### # ######## ######## #### ## ### ## ###, ######### ### ###### ##### ### #### ############## ### ## ######## ## ### ## ####### #### ####.

  ######### ####### ## ######## ## ###_##########(8). ### ####### #### ####### ######## #### -dd ### #### ## ### ###### ####.

- #### ### ###### ### ######### #### ### ###### #####, ######## ### ####### ############ ##### ##### #### ####(8).

- ##### ### #### ########## ######### #####. ######### ######## ### ## ####### ## ### 802.11 ######## ####### ##### ##### #########(8). ### #######, ## ###### ####### ######## ####### ## ######## ### ###### ###### ### ### 802.11 ######## ########## ######## ## ####### ############:

  ```
  # wlandebug -i ath0 +scan+auth+debug+assoc
    net.wlan.0.debug: 0 => 0xc80000<assoc,auth,scan>
  ```

  #### ###### ########## ### ########## ## ### 802.11 ##### ### wlanstats, ##### ## /usr/src/tools/tools/net80211, #### #### #### ###########. ##### ########## ###### ####### ### ###### ########## ## ### 802.11 #####. #######, #### ###### ### ########## ## ### ###### ####### #### ### ##### ### 802.11 ##### ## #### ### ### #### ##. ## ######## ############### ########, ##### ## ### ######## ############.

#######, ###### # ####### ###### ### ####### ###### #### ### ##### #####.

30.4. ###

(##### ###### ###########). #### ####### #### ###### ### #####, ### ## # ###### ######® ######®/####® ########.

- #######™ ####### ######### ### ### ######(4) ######.

- #####® ####### ### ### ######(4) ######.

- ##### ####### #### ##### ### ### ####(4) ######.

######, #### ### ########### ###### #### ### ######:

```
# kldload if_urndis
# kldload -
if_cdce
# kldload if_ipheth
```

ue*0* #### ## ######### ### ### #### # ###### ####### ######. ## #### #### ### #### ########## ###### ## ####### ## ### ######.

30.5.

Written by Pav Lucistnik.

######### ## # ######## ########## ### ######## ######## ######## ######### ## ### 2.4 ### ########## ####, #### # ##### ## 10 ######. ######## ### ####### ###### ###### #### ######## ####### #### ## ######## ######, #########, ### #######. ###### ##### ######## ##########, ######### ###### ###### ##### ####### ########, #### ## ######## #### #######, #### #######, ##### #########, ###### #### #########, ### ####.

######. ## #### ######### ### ####### ######### ######### ### #########.

30.5.1.

########(4) #########. # ##### ####### ## ######### ### ####### ## ######### ## ##_###(4). ######## ###2033 ##### ######### #######

######### ## ### ########(4) ### ##_###(4) #######. ### 3### ######### ## #### 3####60## ## ######### ## ### ##_##3#(4) ######. ###### ### #### ##### ######### ####### ### ######### ## ###(4), ##_#4(4), ### #########(8).

######, ######### ##### ## ### ##### ####### ## ####, #### #### ### ######. ### #######, ## ### ###### #### ### ##_###(4) ######:

```
# kldload ng_ubt
```

#######, ### ###### ### ## ########## ## #### ### ###### ## #### #### ## ###### ### ###### ## /boot/loader.conf:

```
ng_ubt_load="YES"
```

######, #### ## ### ### ######. ## ### ###### #### ### ##########, ###### ####### ## ### ######### ###### ###### ## ### ####### ### ## /var/log/messages:

```
ubt0: vendor 0x0a12 product 0x0001, rev 1.10/5.25, addr 2
ubt0: Interface 0 endpoints: interrupt=0x81, bulk-in=0x82, bulk-out=0x2
ubt0: Interface 1 (alt.config 5) endpoints: isoc-in=0x83, isoc-out=0x3,
    wMaxPacketSize=49, nframes=6, buffer size=294
```

#####, ### ### ####### ######. ## ## # #### #### ## #### ### ##### ###### ########## ### ######. #### ######## ### #####, ### ###### ###### ## ####### ## ### #########:

```
# service bluetooth start ubt0
BD_ADDR: 00:02:72:00:d4:1a
Features: 0xff 0xff 0xf 00 00 00 00 00
<3-Slot> <5-Slot> <Encryption> <Slot offset>
<Timing accuracy> <Switch> <Hold mode> <Sniff mode>
<Park mode> <RSSI> <Channel quality> <SCO link>
<HV2 packets> <HV3 packets> <u-law log> <A-law log> <CVSD>
<Paging scheme> <Power control> <Transparent SCO data>
Max. ACL packet size: 192 bytes
Number of ACL packets: 8
Max. SCO packet size: 64 bytes
Number of SCO packets: 8
```

30.5.2.

(###) ######## # ####### ###### ### ######### ######### ######## ############. ## #######, # ######## ### #### ## ####### ### #### ######### ######. ### #### #######, ##### ## ##_###(4).

#########. #### ######### ## ###### #######. ######## ### ##### ### ####### ########## ### #### ##### #########(8). ### ####### ##### ##### ### ## #### ### ##### ######### ####### ### ## #####. ### #### ## ####### ###### ## ######### ## # ### #######. #### #### # ###### ###### #### #### ###### ### ####### ## ## ## ### ## ############ ####.

```
% hccontrol -n ubt0hci inquiry
Inquiry result, num_responses=1
Inquiry result #0
    BD_ADDR: 00:80:37:29:19:a4
    Page Scan Rep. Mode: 0x1
    Page Scan Period Mode: 00
    Page Scan Mode: 00
    Class: 52:02:04
    Clock offset: 0x78ef
Inquiry complete. Status: No error [00]
```

BD_ADDR ## ### ###### ####### ## # ######### ######, ####### ## ### ### ####### ## # ####### ####. #### ####### ## ###### ### ####### ############## #### # ###### ### ## ## ######## ## ######

##_####. ########### ######### ### ##### ######### ##### ## ######### ## /etc/bluetooth/hosts. ### ######### ######## ##### ### ## ###### ### ##### ######## #### #### ### ######## ## ### ###### ######:

```
% hccontrol -n ubt0hci remote_name_request 00:80:37:29:19:a4
BD_ADDR: 00:80:37:29:19:a4
Name: Pav's T39
```

######, ## #### #### ### ######## ## #####.####.#### (###0)#. ### #### ######## ## ### ##### ###### ### ## ######## ## ### ####.

#####, ## # ######### ########## ########## ##### ## ###### ##### ######## ######### ########. ### ######### ######## ##### ### ## ###### ### #### ## ###### ######## ########### ### ### ##### ######:

```
% hccontrol -n ubt0hci read_connection_list
Remote BD_ADDR    Handle Type Mode Role Encrypt Pending Queue State
00:80:37:29:19:a4     41  ACL    0 MAST    NONE       0     0 OPEN
```

########, ###### ## ## ######## ### ######## ## ## #### ## ####. ### ##### #### ############# ######### ######## ######## ###########.

```
# hccontrol -n ubt0hci disconnect 41
Connection handle: 41
Reason: Connection terminated by local host [0x16]
```

hccontrol help ### # ######## ######## ## ######### ### ########. #### ## ### ### ######## ## ### ######## ######### ##########.

30.5.3.

#######, ######### ############## ## ### ##############, ### ### ###### ### #### ## ### ##### ######. # ######### ######, #### ## # ######## #####, ### ###### ## ######## ############## ## ######## # ########## ########. ######### ############## ## ######## #### #### # ### ####, ## ##### ###### ## ## 16 ########## ## ######. ### #### ## ######## ## ##### ### #### ### #### ## #### ########. #### ### #### ### ######## ### ### ####, #### ######## #### ######### # #### ###. ##### ####, ### #### ### ### ## ###### ###### ## ### ######## ## ## # ########## ########. #### ####, #### ######## #### ### ### ########## ######### #### ###. #### ######### ## ###### ########. #### #### ## ### #### ### ## #### ## ###### ######, ### ######## #### ## #########.

######(8) ###### ## ############ ### ######## ######### ############### ########. ### ######## ############## #### ## /etc/bluetooth/hcsecd.conf. ## ######## ######## ### # ######## ##### #### ### ### #### ### ## 1234 ## ##### #####:

```
device {
        bdaddr  00:80:37:29:19:a4;
        name    "Pav's T39";
        key     nokey;
        pin     "1234";
      }
```

######. #### ########, #### ## ######### ########, ### #### # ##### ### #### ##### ##. ### -d ###### ###### ######(8) ## #### ## ### ##########, ## ## ## #### ## ### #### ## #########. ### ### ###### ###### ## ######## ######## ### ######## ### ######### ########## ## ### ###### ######. ### ###### ###### ###### ######## #### ######## ### ######## ### ######## ### ### ####. ##### ### #### ### #### ###### ## hcsecd.conf. ### ### ######## ### ### ###### ###### ### ######. ##############, ######## ### ## ######### ## ### ###### ######.

/etc/rc.conf ## ######### ######(8) ## ##### ############## ## ###### #####:

```
hcsecd_enable="YES"
```

######(8) ###### ######:

```
hcsecd[16484]: Got Link_Key_Request event from 'ubt0hci', remote bdaddr 0:80:37:29:19:a4
hcsecd[16484]: Found matching entry, remote bdaddr 0:80:37:29:19:a4, name 'Pav's T39', link key doesn't exist
hcsecd[16484]: Sending Link_Key_Negative_Reply to 'ubt0hci' for remote bdaddr 0:80:37:29:19:a4
hcsecd[16484]: Got PIN_Code_Request event from 'ubt0hci', remote bdaddr 0:80:37:29:19:a4
hcsecd[16484]: Found matching entry, remote bdaddr 0:80:37:29:19:a4, name 'Pav's T39', PIN code exists
hcsecd[16484]: Sending PIN_Code_Reply to 'ubt0hci' for remote bdaddr 0:80:37:29:19:a4
```

30.5.4. ## ### #######

(###) ####### ### ## #### ## ######### # ######## ##### ## # ######## ##### ### ########## ## # ####### ######## ###### ######. ## ### #### ## #### ## ######### # ######## ## ####### #### ##### #### # ######## #####.

####### ###### #### # ### ####### ### ## #### ## ####### ### ###### ### # ###### ######### ###### ## ######## ######### ########. ## ### #### ####### ## ## ## ########## ##### ### ########## #### ###### ##### #########.

#######, ##### ######## ### ########### #### ###(8) ### ### ######_####(8) ####### ##### ######## # ######### ########## #### ######### ### ### ###. ###### # ####### ### ## ####, # ### ### ##### #### ## ####### ## /etc/ppp/ppp.conf. ####### ######_####(8) ### ########.

#######, ######_####(8) ## #### ## #### # ########## ## # ###### ###### #### # BD_ADDR ## 00:80:37:29:19:a4 ## # ### ###### #######:

```
# rfcomm_pppd -a 00:80:37:29:19:a4 -c -C dun -l rfcomm-dialup
```

########. ## ## ######## ## ####### ### ###### ####### ## ####, ### ## #### #### ######_####(8) #### ### ####### ### ### #####. ### ##########(8) ## #### ### ### ###### ####### ## ### ###### ######.

#######, ####(8) #### ## ####### ### # ### ##### ### ### ####### #### ## ####### ## /etc/ppp/ppp.conf. ####### ######_####(8) ### ########. #######, ##### ### ###### ### ###### ## # ##### ###### ####### ######. ### ###### ### ###### #### ############# ######## ### ######### ### ####### #### ### ##### ### ######. ### ####### ##### ##### ### ## ##### ### ###### ### ######.

```
# rfcomm_pppd -s -C 7 -l rfcomm-server
```

30.5.5.

#########, ##### ########, ### ########## #########.

30.5.5.1. ####### #### ####### ### ########## ######## (#2###)

(#2###) ######## ################### ### ############## #### ######## ## ##### ##### #########. #2### ####### ###### ##### ######### ### ############ ## ######## ### ######## #2### #### ####### ## ## 64 ######### ## ######.

#2### ## ##### ###### ### ####### ## ########. # ####### ## # ####### ########## ## ### ## # ######## ##########, ##### #### ####### ## ##### ## # ###### ######## ## # ########### #######. ######## ######## ### ## ##### ## ### #### ########, ### # ####### ###### ## ##### ## ######## #########. #### #2### ###### ######## ## # ####### ## ######## ## ### ########### ###### ##### ########. ######## ######## ### ##### ### #### ######## ##########.

#######, # ######## #2### #### ## ######## ### #### ######### ######. #### #### ## ######## ######### ## ### ########## ######### ### #### ### ######## ######### ###### #####. ### ######## #### ### ### #2### #### ## ########2####. ### #### ######## ##### ## ##_#2###(4).

#2####(8), ##### ### ## #### ## #### ##### ########. #### ######### ################ ##### ### ###### ### ## ### #### #### ## ####, ## 0 bytes ## ### ######### ######## ## ######.

```
# l2ping -a 00:80:37:29:19:a4
0 bytes from 0:80:37:29:19:a4 seq_no=0 time=48.633 ms result=0
0 bytes from 0:80:37:29:19:a4 seq_no=1 time=37.551 ms result=0
0 bytes from 0:80:37:29:19:a4 seq_no=2 time=28.324 ms result=0
0 bytes from 0:80:37:29:19:a4 seq_no=3 time=46.150 ms result=0
```

#2########(8) ######## ## #### ## ######## ######## ########## ## #2### #####. #### ######## ##### ### ## ###### ### #### ## ######## ########### (########) ### ### #### ## ######## ########### ### ### ##### ######:

```
% l2control -a 00:02:72:00:d4:1a read_channel_list
L2CAP channels:
Remote BD_ADDR     SCID/ DCID   PSM  IMTU/ OMTU State
00:07:e0:00:0b:ca    66/   64     3   132/  672 OPEN
% l2control -a 00:02:72:00:d4:1a read_connection_list
L2CAP connections:
Remote BD_ADDR    Handle Flags Pending State
00:07:e0:00:0b:ca     41 O           0 OPEN
```

######## ########## #### ## ##########(1). ## ## ######## ## ########(1), ### ### ######### ######## ######## #### ##########. ### ######## ##### ##### ### #### ######## ########## ## #2########(8) #####.

```
% btsockstat
Active L2CAP sockets
PCB      Recv-Q Send-Q Local address/PSM       Foreign address   CID   State
c2afe900      0      0 00:02:72:00:d4:1a/3     00:07:e0:00:0b:ca 66    OPEN
Active RFCOMM sessions
L2PCB    PCB      Flag MTU   Out-Q DLCs State
c2afe900 c2b53380 1    127   0     Yes  OPEN
Active RFCOMM sockets
PCB      Recv-Q Send-Q Local address     Foreign address   Chan DLCI State
c2e8bc80      0    250 00:02:72:00:d4:1a 00:07:e0:00:0b:ca 3    6    OPEN
```

30.5.5.2. ##### ######### ############## (#######)

#2### ########. ###### ## # ###### ######### ########, #### ########## ########## ### ######### ### 9 ######## ## ###232 (#######232##) ###### #####. ## ######## ## ## 60 ############ ############ (###### ########) ######## ### ######### ########.

######, # ######## ############## #### ######## ### ############ ######## ## ### ############## ######### #### # ############## ######## ######## ####. ###### ## ######## ## ##### ############ #### #### ### ## ### ###### ##### ## ### ######## ## ##### #### ######. ### ############## ######## ## # ###### ######## ######### #### #### ### ###### ## ########.

####, ## ######## ### ###### ### # ##### ## ### ######## ####. ###### ### ######## ##### ###############, #### ## ######## #### ############ ### ######### ######## ########## ## ### #### ### ######## # ##### ######### ## ### ##### ####.

#######, ###### ## ############ ## ### ######### ######## #####.

30.5.5.3. ######## ######### ######## (###)

(###) ######## ### ##### ### ###### ############ ## ######## ### ######### ## ######## ######## ## ###### ############ ## #### ## ### ########## ## ##### ########.

########.

######. ### ###### ######### # #### ## ######## ######## #### ######## ### ############### ## ######## ########## #### ### ######. #### ######## ###### ######## ########## ###### # ###### ########. # ####### ### ######## ########## #### # ######## ###### ########## ## ### ### ###### ## ######## # ### ########. ## ### ######, ## ## ########## ########## #### ### ######, ######## ## ### # ########, ## #### #### # ######## ########## ## ### ######## ######## ## ###### ## ######## ### ########. ### ######### # ########## ### ########## ######## ### ###### ##########, ### ## #### ### ######## # ########## ### ######### ###### #########.

########, # ### ###### ######## ### ######## ###### ## #### ######## ############### ## ### ########. ########, ###### ### ###### #### ## ## ######### ## ######## ###### ###### ## ######## ### ######### ## ## ### ######## ######## ######## ######## ### ###### ########## ###### ### #########. #### ######## ## ######## ### ### ######## ######## ## ###### ########.

######, ####(8), ### ######## #### ######, ##########(8), ### ######## ## ### ######## ######## ############. ### ######### ######## ###### ### ## ######## # ### ###### ######.

```
% sdpcontrol -a 00:01:03:fc:6e:ec browse
Record Handle: 00000000
Service Class ID List:
      Service Discovery Server (0x1000)
Protocol Descriptor List:
      L2CAP (0x0100)
            Protocol specific parameter #1: u/int/uuid16 1
            Protocol specific parameter #2: u/int/uuid16 1

Record Handle: 0x00000001
Service Class ID List:
      Browse Group Descriptor (0x1001)

Record Handle: 0x00000002
Service Class ID List:
      LAN Access Using PPP (0x1102)
Protocol Descriptor List:
      L2CAP (0x0100)
      RFCOMM (0x0003)
            Protocol specific parameter #1: u/int8/bool 1
Bluetooth Profile Descriptor List:
      LAN Access Using PPP (0x1102) ver. 1.0
```

##########, #### ## ### ###### ########. ######### ## ### ########, ### #### ###### #### ## #### #### ## #### ## ### ##########. #### ######### ################ ## ### ######## ######## ######## ### ### ###### ## ###### ####. ## #### ####, ## ## ######## ## ###### ### ### ######## ########. ### ######## ###### ###### ### ## ###### ### ### #### ###### #### (######) ########:

```
% sdpcontrol -a 00:01:03:fc:6e:ec search OPUSH
```

######## ######## ## ######## ## ######### ######## ## #### #### ### ####(8) ######. ### ######### #### ### ## ###### ## /etc/rc.conf:

```
sdpd_enable="YES"
```

####(8) ###### ### ## ######## ####:

```
# service sdpd start
```

######. ## ######## ## #### ## ############ ## ######_####(8). #### ########, ## #### ######### ### ######### ### ######## #### ### ###### ### ######.

#######:

```
# sdpcontrol -l browse
```

30.5.5.4. #### ###### #### (#####)

(####) ## # ###### #### ######## ### ###### #### ######### ####### ###### #######. ### #### ### ## ## ######## ##############, ##### ## ## #### ### ####### #### ######### ####### ######### ## ####, ### ### ####### ######## ##### ## ######## ####### ####### ######## ###### ### ##### ####### #### ######## ########### ####### (###) ############.

#######, ##### ### ## ######### ##### ### #####/####### ####### ## ####.

###/## #### ####### #### ### #### ######. ## ####### ###### ## # ######## #### ## ## ###########. ### #### ###### ### ###### ### ###### ####### ###### #### ### ###### ###### ### ###. #### ### ## #### ## ########## ### ####### #### ####### ## ### ###### ####### ######. ######### ####### ##### ###: IrMC, FTRN, ### OPUSH. ## ## #### ######## ## ####### ### ###### ####### ## # ######. ##### ## ## ####### ## ## #### ####### ##### ### ###### ########## ###### ## ###### #### ### ######## #####, ### # ### ######, ### ######## ####, ## ###### #### ### ####### #########.

```
% obexapp -a 00:80:37:29:19:a4 -C IrMC
obex> get telecom/devinfo.txt devinfo-t39.txt
Success, response: OK, Success (0x20)
obex> put new.vcf
Success, response: OK, Success (0x20)
obex> di
Success, response: OK, Success (0x20)
```

#######, ####(8) #### ## ####### ### # #### ######, ##### ### ######## ####### #### ## ######, #### ## #######. ### ####### #### ## ### #### ###### ## /var/spool/obex. #######, ##### ### #### ###### ## # ##### ###### ####### ######. ### #### ###### #### ############# ######## ### ##### ####### #### ### ##### ### ######. ### ####### ##### ##### ### ## ##### ### #### ######.

```
# obexapp -s -C 10
```

30.5.5.5. ###### #### ####### (###)

(###) ###### ######### ####### ## ####### ###### ##### #########. #### ####### ###### ###### ############ ## ### ######### ## # ##### ###########, ####### # ####### ###### #### ###########.

#######, ######_####(1) ########## ### ### # ###### ### ## #### ## # ####### ###### #### ###########. ### ####### ##### ##### ### ## ####### ## # ###### ######## ###### #### #######. # ###### ####### #### ### #### ## ## ######### ## ######_####(1) ### ###### ## #### ### ###### ###### ### ###. ## ######## ####, ####### # ###### ####### ## ### ####### ####.

```
# rfcomm_sppd -a 00:07:E0:00:0B:CA -t
rfcomm_sppd[94692]: Starting on /dev/pts/6...
/dev/pts/6
```

#########, ### ###### ### ### ## #### ## ###### ####:

```
# cu -l /dev/pts/6
```

#######:

```
PTS=‘rfcomm_sppd -a 00:07:E0:00:0B:CA -t‘
```

```
cu -l $PTS
```

30.5.6.

#######, #### ####### ## ######### # ### ##########, ## ##### ## ####### # #### ###### ### ###### ######. #### ##### ######### ####### ##### ## ### ####### #### ######### #### ### ## #### ## #######. ##### #### ######### ## ######### #### # ### ########## ## ##### ###########, ## ## ### ######## ## ### ### ###### ###### ## ## ######## #### #########. #######, ##### ## # ### ###### ## ####### #### ######### ## ### ##### ####:

```
# hccontrol -n ubt0hci write_node_role_switch 0
```

#######, ### ### ########### ####### #######, ##### ### ## ######### ##### ### #####/####### ####### ## ####. #### ####### ## ####### ## #######(1) ### ### ## #### ## ####### ### ######## ## ######### ####### ## ### ######## ### ## #### ### ######### ####### ## # ####.

30.6.

Written by Andrew Thompson.

#######, #### ## ## ######## #######, #### ####### ######## ####### ###### ## ###### ## ####### ### ### # ###### ## ####### ### ######## ########. # ###### #### ######## ### ######## ######## ## #### ####### ## ###### # ########.

##########. ## ######## ####### ####### ######## #### #### ### ###### ### ########## ### ######### ### ## ######### ########. ## #### ########, # ###### ## #### ## ######## ###### #### #### ### #####. # ####### ###### #### ######## ####### ########## ### ## ########## ## ### ## # ######.

######## ### ## ###### ## ### ######### ##########:

########## ########

########. ##### ### #### ####### ## ### # ########## ###### ####### ## ########## #########, #### ## ####### ########## ## ###########. # ###### ### #### ####### # ######## ######### ####### ## ###### #### ## # ##### ####### ### ### ## ## ###### #####.

#########/####### ####### ########

(###).

###. ##### ### ######## ###### ## ######### #### ### ### ### ### ######### ## ### #######. ## #### #########, ##### # ############ ######## ## ######### ####### ## ########## ######. # ############ ######## ### ## ########## ####### ### ## ########## ######.

####### ###

###(4) ### #######(1) ## ### ###### ######### ## ## ####### # #### ## ### ###### ### ## ########## ######### ##### ## # #### ####.

2

###(4) ##### ######## #### ## #######.

2

(###) ## ##### ######### #####.

##_######(4). # ######## ######## ###### ## #### #########, ### ## ######### ## ##_######(4).

##

####(9) #########. ### ###### ### ## #### ## # ####### ###### #### ####(4) ## ########(4).

30.6.1.

#######, ##_######(4) ## # ###### ###### ##### ## ############# ###### ## ########(8) #### ######## # ###### #########. ## ## #### ######## ## ####### ###### ####### #### # ###### ###### ## ###### device if_bridge ## ### ###### ###### ############# ####.

#######. ## ###### ### ###### #########:

```
# ifconfig bridge create
bridge0
# ifconfig bridge0
bridge0: flags=8802<BROADCAST,SIMPLEX,MULTICAST> metric 0 mtu 1500
        ether 96:3d:4b:f1:79:7a
        id 00:00:00:00:00:00 priority 32768 hellotime 2 fwddelay 15
        maxage 20 holdcnt 6 proto rstp maxaddr 100 timeout 1200
        root id 00:00:00:00:00:00 priority 0 ifcost 0 port 0
```

#######, ## ## ############# ######## # ######## ######### ######## #######. ### maxaddr ### timeout ########## ####### ### #### ### ######### ### ###### #### #### ## ### ########## ##### ### ### #### ####### ###### #### ##### ## ####### ##### ## ## #### ####. ### ##### ########## ####### ### ### ########.

####, ####### ##### ####### ########## ## ### ## ####### ## ### ######. ### ### ###### ## ####### #######, ### ###### ########## ### ### ###### #### ## ## ##:

```
# ifconfig bridge0 addm fxp0 addm fxp1 up
# ifconfig fxp0 up
# ifconfig fxp1 up
```

fxp0 ### fxp1. ### ### ######### ##### ## /etc/rc.conf ## ### ###### ## ####### ## #######:

```
cloned_interfaces="bridge0"
ifconfig_bridge0="addm fxp0 addm fxp1 up"
ifconfig_fxp0="up"
ifconfig_fxp1="up"
```

#######, ### ## ## ### ###### #########, ### ## ### ###### ##########. ### ####### ### ## ### ########## ## ### ####. #### ####### #### # ###### ## #######:

```
# ifconfig bridge0 inet 192.168.0.1/24
```

###6 ####### ## # ###### #########. ## #### ### ####### #########, ### ### ########## ########### ## /etc/rc.conf.

##

#######, ####### ####### #### #### ####### ### ###### ####### ## ### ########### ######### ## ### ###### #########, ### ######## ##

########## ##########. ###### ##### ### ## ########. #### ######### ## ### ###### #### ## #########, ## ## #### ## ######## ## ### ###### ########## ###### #### ### ###### ######.

#######, ### #####2 ########## #### ####(8). ### ##_######(4) ### #### ##########.

30.6.2. ## ########

########, #### ### ###### #### ### ##### ####### ### #######. ### ### ######## ####### ##### ### #### ######### ##### #### # ####### #####. ###### ### ## ### ###### ##### ####, ### ########## # ######### #### ### ####### ### ## ### ####### ##### ## ####### ########### ## ### ###### ## ### #######.

(#### ## 802.1#) ######## ######### ############# #### ###### ###. #### ######## ###### ########### ### ######### ########### #### ########### ######## ## ####### ########## ## ########## #### ####### ######## #####. ####### ######## #### ### ### ## ######### #####, #### #### ##### ### ####### ####.

########(8). ### # ###### #### fxp0 ### fxp1 ## ### ####### ##########, ###### ### ####:

```
# ifconfig bridge0 stp fxp0 stp fxp1
bridge0: flags=8843<UP,BROADCAST,RUNNING,SIMPLEX,MULTICAST> metric 0 mtu 1500
        ether d6:cf:d5:a0:94:6d
        id 00:01:02:4b:d4:50 priority 32768 hellotime 2 fwddelay 15
        maxage 20 holdcnt 6 proto rstp maxaddr 100 timeout 1200
        root id 00:01:02:4b:d4:50 priority 32768 ifcost 0 port 0
        member: fxp0 flags=1c7<LEARNING,DISCOVER,STP,AUTOEDGE,PTP,AUTOPTP>
                port 3 priority 128 path cost 200000 proto rstp
                role designated state forwarding
        member: fxp1 flags=1c7<LEARNING,DISCOVER,STP,AUTOEDGE,PTP,AUTOPTP>
                port 4 priority 128 path cost 200000 proto rstp
                role designated state forwarding
```

00:01:02:4b:d4:50 ### # ######## ## 32768. ## ### root id ## ### ####, ## ######### #### #### ## ### #### ###### ### ### ####.

####### ###### ## ### ####### #### ### ### #######:

```
bridge0: flags=8843<UP,BROADCAST,RUNNING,SIMPLEX,MULTICAST> metric 0 mtu 1500
        ether 96:3d:4b:f1:79:7a
        id 00:13:d4:9a:06:7a priority 32768 hellotime 2 fwddelay 15
        maxage 20 holdcnt 6 proto rstp maxaddr 100 timeout 1200
        root id 00:01:02:4b:d4:50 priority 32768 ifcost 400000 port 4
        member: fxp0 flags=1c7<LEARNING,DISCOVER,STP,AUTOEDGE,PTP,AUTOPTP>
                port 4 priority 128 path cost 200000 proto rstp
                role root state forwarding
        member: fxp1 flags=1c7<LEARNING,DISCOVER,STP,AUTOEDGE,PTP,AUTOPTP>
                port 5 priority 128 path cost 200000 proto rstp
                role designated state forwarding
```

root id 00:01:02:4b:d4:50 priority 32768 ifcost 400000 port 4 ##### #### ### #### ###### ## 00:01:02:4b:d4:50 ### ### # #### #### ## 400000 #### #### ######. ### #### ## ### #### ###### ## ### port 4 ##### ## fxp0.

30.6.3.

####### ifconfig ########## ### ###### ## ###### ##########. #### ####### ########## #### ###### #### ### ##### ##########. ### ######## #### ## ######### ########## ## ######### ## ########(8).

#######

#########. ### ####### ## ####### ############### ## ## ######## ###### #### ## #########, ######### ### #######. ## ####### ##### ## ## ########### #######, # ######## ###### ## #### #######.

####

######. ### ###### ## #### ##### ########## ## # ###### ## #########, ### ## ## ######### ## ########## ## # #### ####, ## ###### #### ## #### ## # ####### ###### ####. #### ## #### ###### ### ######## # ####### ####### ######### ## ####### #### ######### ## ### ## ### #### ##### ## ### ######. ### ########, ## #### # #### ## ### ###### ### ### ######### ##### fxp4:

```
# ifconfig bridge0 span fxp4
```

######

######, ########## ####### ####### ####### ### ####### ## ###### ####### ## ### ########## #####. ###### ####### ### ##### #### ### ## ### ##### ## ########, #### ## ### ####### ## #### ## # ######### #########. #### ##### ### ####### ## ###### ####### ####### ####### ### #### ## ############ ### ########## #####. ####### ####### ## # ########## ####### ## ### ###### ### ### #### ## ####### #######.

#####. ######## #### CustomerA ## ## vlan100, CustomerB ## ## vlan101, ### ### ###### ### ### ####### 192.168.0.1:

```
# ifconfig bridge0 addm vlan100 sticky vlan100 addm vlan101 sticky vlan101
# ifconfig bridge0 inet 192.168.0.1/24
```

#######, #### ####### ### 192.168.0.1 ## ##### ####### #######. ##### ### ###### ##### ## ######, ### #### ### ### ##### ### ### ####### ## ### ##### ######## ## ##### ## ######### ##### #######.

##, ## #### ## #### #######, ####### ##########:

```
# ifconfig bridge0 private vlan100 private vlan101
```

/24 ####### ##### ### ## ######### ####### ##########.

#######. #### ### ##### ## #######, ####### #### ####### ###### ######### ### ####### ##### ## ######## #### ##### ##### ####### ## ## #######.

CustomerA ## vlan100 ## 10:

```
# ifconfig bridge0 ifmaxaddr vlan100 10
```

####, ##### ### ####### ### ######### ##### ###(4) ########## ### ### ### ######### ## ######### #######. #### ### ## #### ## ######### ### ##### ## ### ## #### ########## #### # ###### ###(4) ######. #### ## ###### ### ############## ### ####### ### ####### #### #### ######## ### ##/## ####### ### ####### ### ######## ##########. ### #######, ## #### ### ##### #### #### ####### ########## ## ### ######:

```
# ifconfig bridge0 addm fxp0 addm fxp1 addm fxp2 addm fxp3 monitor up
# tcpdump -i bridge0
```

30.6.4. ####

######(1) ##### ## ######## ## ### ####### #### ######. ### ######## ###### #### ####### ## #### ######### ## ### #### ###### ## ########## ####### ### ## #### ## ######## ### ####.

######, ######### #### #### ## /etc/snmp.config ## ######## ### ######### # ######:

```
begemotSnmpdModulePath."bridge" = "/usr/lib/snmp_bridge.so"
```

########, #### ## ######### ##### ### ###### #####, ### #### ## ## ######## ## #### ####. ### ######(1) ### ####_######(3) ### #### ############. #### ##### ##### ### #####, ### #### #### ## /etc/rc.conf:

```
bsnmpd_enable="YES"
```

####, ##### ######(1):

```
# service bsnmpd start
```

(########/########) ## ##### # ###### #### # ###### ######. ### ########/########## #### ### #### ## ####. #### ### #### ###### ##### ## ####### ########, ### ### ######### ##### ## $HOME/.snmp/snmp.conf ## ##### ## ###### ### ###### ### ###########:

```
mibdirs +/usr/share/snmp/mibs
mibs +BRIDGE-MIB:RSTP-MIB:BEGEMOT-MIB:BEGEMOT-BRIDGE-MIB
```

(###4188):

```
% snmpwalk -v 2c -c public bridge1.example.com mib-2.dot1dBridge
BRIDGE-MIB::dot1dBaseBridgeAddress.0 = STRING: 66:fb:9b:6e:5c:44
BRIDGE-MIB::dot1dBaseNumPorts.0 = INTEGER: 1 ports
BRIDGE-MIB::dot1dStpTimeSinceTopologyChange.0 = Timeticks: (189959) 0:31:39.59 centi-seconds
BRIDGE-MIB::dot1dStpTopChanges.0 = Counter32: 2
BRIDGE-MIB::dot1dStpDesignatedRoot.0 = Hex-STRING: 80 00 00 01 02 4B D4 50
...
BRIDGE-MIB::dot1dStpPortState.3 = INTEGER: forwarding(5)
BRIDGE-MIB::dot1dStpPortEnable.3 = INTEGER: enabled(1)
BRIDGE-MIB::dot1dStpPortPathCost.3 = INTEGER: 200000
BRIDGE-MIB::dot1dStpPortDesignatedRoot.3 = Hex-STRING: 80 00 00 01 02 4B D4 50
BRIDGE-MIB::dot1dStpPortDesignatedCost.3 = INTEGER: 0
BRIDGE-MIB::dot1dStpPortDesignatedBridge.3 = Hex-STRING: 80 00 00 01 02 4B D4 50
BRIDGE-MIB::dot1dStpPortDesignatedPort.3 = Hex-STRING: 03 80
BRIDGE-MIB::dot1dStpPortForwardTransitions.3 = Counter32: 1
RSTP-MIB::dot1dStpVersion.0 = INTEGER: rstp(2)
```

dot1dStpTopChanges.0 ##### ## ###, ########## #### ### ### ###### ######## ### ####### #####. # ######## ###### ##### #### ### ## #### ##### ## ### ####### #### ####### ## ###### ### # ### #### ### #### ##########. ### dot1dStpTimeSinceTopologyChange.0 ##### #### #### #### #### ########.

##########, ### ####### ################## ### ## ####:

```
% snmpwalk -v 2c -c public bridge1.example.com
enterprises.fokus.begemot.begemotBridge
BEGEMOT-BRIDGE-MIB::begemotBridgeBaseName."bridge0" = STRING: bridge0
BEGEMOT-BRIDGE-MIB::begemotBridgeBaseName."bridge2" = STRING: bridge2
BEGEMOT-BRIDGE-MIB::begemotBridgeBaseAddress."bridge0" = STRING: e:ce:3b:5a:9e:13
BEGEMOT-BRIDGE-MIB::begemotBridgeBaseAddress."bridge2" = STRING: 12:5e:4d:74:d:fc
BEGEMOT-BRIDGE-MIB::begemotBridgeBaseNumPorts."bridge0" = INTEGER: 1
BEGEMOT-BRIDGE-MIB::begemotBridgeBaseNumPorts."bridge2" = INTEGER: 1
...
BEGEMOT-BRIDGE-MIB::begemotBridgeStpTimeSinceTopologyChange."bridge0" = Timeticks: (116927) 0:19:29.27 centi-seconds
```

```
BEGEMOT-BRIDGE-MIB::begemotBridgeStpTimeSinceTopologyChange."bridge2" = Timeticks: (82773) 0:13:47.73 centi-seconds
BEGEMOT-BRIDGE-MIB::begemotBridgeStpTopChanges."bridge0" = Counter32: 1
BEGEMOT-BRIDGE-MIB::begemotBridgeStpTopChanges."bridge2" = Counter32: 1
BEGEMOT-BRIDGE-MIB::begemotBridgeStpDesignatedRoot."bridge0" = Hex-STRING: 80 00 00 40 95 30 5E 31
BEGEMOT-BRIDGE-MIB::begemotBridgeStpDesignatedRoot."bridge2" = Hex-STRING: 80 00 00 50 8B B8 C6 A9
```

mib-2.dot1dBridge #######:

```
% snmpset -v 2c -c private bridge1.example.com
BEGEMOT-BRIDGE-MIB::begemotBridgeDefaultBridgeIf.0 s bridge2
```

30.7. #### ###########

Written by Andrew Thompson.

####### ######## ### ####(4) ######### ##### ### ## #### ## ######### ######## ####### ########## #### ### ####### ######### ## ##### ## ####### ######## ### #### ###########. ######## ###### ####### ## ######## ## #### ## #### ## ## ##### ### ########## ####### ######### ### ## ########### ####. #### ########### ##### #### ## ######## ##### ####### ####, ## #### ######## ########### ####### ### ############ ##### ########## ## ### ####### ## ########## #####.

#######. ### ######### ######### ### ######### ## ####(4):

########
: #### #### ##### ### ######## ####### #### ####### ### ###### ####. ## ### ###### #### ####### ###########, ### #### ###### #### ## ####. ### ##### ######### ##### ## ### ####### ######### ## ### ###### #### ### ### ############ ##### ########## ### #### ## ######## #######. ## ######## ## # ########## #### ######, ### ######## #### ####### ###### #### ## ####### ######### #####.

/
: #####® #### ############® (###) ## ##### ## ##### #####® ########. ## ######## # ###### ##### ### #### ### ######### ########### #### ### #### ## ######## ###### ## ####### ### ####. ## ### ###### ######## ####, #### ###### ## #### #######.

####
: ### ####® 802.3## #### ########## ####### ######## (####) ########## # ### ## ########## ##### #### ### #### #### ### ## #### #### ########## ###### (####). #### ### ## ######## ## ##### ## ### #### #####, ### ## ########## #########, ### ####### ## ######## ###### ### ##### ## ### ### #### ### ######## ##### #####. #########, ##### ## #### ### ### ##### ######## ### ### #####. ## ### ##### ## ####### ## ######## ############, #### #### ####### ######## ## # ### ##############.

: #### ######## ######## ####### ###### ### ###### ##### ##### ## ###### ######## ###### ########## ### ####### ######## ####### #### ### ###### ####. ### #### ######## ### ######## ###### ### ########## ####### ###, ## #########, ### #### ###, ### ### ###4 ## ###6 ###### ### ########## #######.

##########
: #### #### ########## ######## ####### ##### # ########## ######### ####### ### ###### ##### ### ####### ######## ####### #### ### ###### ####. ##### #### #### ######## ######## ##### ########, ## ###### ## #### #### #######.

30.7.1.

#####® ###### ### # ####### ###### ### #### #### #########. ## #### ##### ### ## ######### ### ######## ########## ## ######## #### ## #### ## ### ## ######### ######## #### ####### ## ######## ### # ######## #########.

30.1. #####® ###### ####

###(4) ######## ########## ## # ####### ####### ## ### ##### ### ######## ##### ## # #####® ###### ## # ###### #### ######## ### ##### ######## ####. #### ########## ### ## ##### ## ######## ########## ### ##### #########. ####### ### ##### ## ### #####® #####, ######## #######, ####### ##### ######, ### ## ####### ##### ## ### ####### ## ##### ### ##### ##############.

####, ######## ### ####### ##### ## #### ## ### #########. ### ######## ######### ######## ## ### ## #### ########## ## ## ### ## ########## ######### ####### ##### ### ####### ### ##### ###### ### ######### ##########.

#####® ######, ### ### *FastEthernet0/1* ### *FastEthernet0/2* ########## ## ####### ##### *1*:

```
interface FastEthernet0/1
 channel-group 1 mode active
 channel-protocol lacp
!
interface FastEthernet0/2
 channel-group 1 mode active
 channel-protocol lacp
```

######, ###### ### ####(4) ######### ##### ### ######## ########## *fxp0* ### *fxp1* ### ##### ### ########## ## #### ## ## ####### ## *10.0.0.3/24*:

```
# ifconfig fxp0 up
# ifconfig fxp1 up
# ifconfig lagg0 create
# ifconfig lagg0 up laggproto lacp laggport fxp0 laggport fxp1 10.0.0.3/24
```

####, ###### ### ###### ## ### ####### #########:

```
# ifconfig lagg0
lagg0: flags=8843<UP,BROADCAST,RUNNING,SIMPLEX,MULTICAST> metric 0 mtu 1500
        options=8<VLAN_MTU>
        ether 00:05:5d:71:8d:b8
        media: Ethernet autoselect
        status: active
        laggproto lacp
        laggport: fxp1 flags=1c<ACTIVE,COLLECTING,DISTRIBUTING>
        laggport: fxp0 flags=1c<ACTIVE,COLLECTING,DISTRIBUTING>
```

ACTIVE ### #### ## ### ### #### ### #### ########## #### ### ###### ######. ####### #### ## ########### ### ######## ####### ##### ###### #####. ### -v ## ### ##### ####### ## #### ### ### ###########.

#####® ######:

```
switch# show lacp neighbor
Flags:  S - Device is requesting Slow LACPDUs
        F - Device is requesting Fast LACPDUs
        A - Device is in Active mode       P - Device is in Passive mode

Channel group 1 neighbors
```

```
Partner's information:

                LACP port                    Oper    Port    Port
Port     Flags   Priority  Dev ID        Age     Key     Number   State
Fa0/1     SA      32768     0005.5d71.8db8  29s    0x146   0x3      0x3D
Fa0/2     SA      32768     0005.5d71.8db8  29s    0x146   0x4      0x3D
```

######, #### **show lacp neighbor detail**.

#######, ### ### ######### ####### ## /etc/rc.conf ## ### ####### ######:

```
ifconfig_fxp0="up"
ifconfig_fxp1="up"
cloned_interfaces="lagg0"
ifconfig_lagg0="laggproto lacp laggport fxp0 laggport fxp1 10.0.0.3/24"
```

30.2.

######## #### ### ## #### ## ###### #### ## # ######### ######### ## ### #### ## #### ## ### ###### #########. ## ######### ########, #### #### #### ### ########## ######## ########## ### ##, #### ###### ### ####(4) #########. ## #### #######, *fxp0* ## ### ###### #########, *fxp1* ## ### ######### #########, ### ### ####### ######### ## ######## ## ## ####### ## *10.0.0.15/24*:

```
# ifconfig fxp0 up
# ifconfig fxp1 up
# ifconfig lagg0 create
# ifconfig lagg0 up laggproto failover laggport fxp0 laggport fxp1 10.0.0.15/24
```

####:

```
# ifconfig lagg0
lagg0: flags=8843<UP,BROADCAST,RUNNING,SIMPLEX,MULTICAST> metric 0 mtu 1500
        options=8<VLAN_MTU>
        ether 00:05:5d:71:8d:b8
        inet 10.0.0.15 netmask 0xffffff00 broadcast 10.0.0.255
        media: Ethernet autoselect
        status: active
        laggproto failover
        laggport: fxp1 flags=0<>
        laggport: fxp0 flags=5<MASTER,ACTIVE>
```

####### #### ## ########### ### ######## ## *fxp0*. ## ### #### ## #### ## *fxp0*, *fxp1* #### ###### ### ###### ####. ## ### #### ## ######## ## ### ###### #########, ## #### #### ##### ###### ### ###### ####.

#######, ### ### ######### ####### ## /etc/rc.conf:

```
ifconfig_fxp0="up"
ifconfig_fxp1="up"
cloned_interfaces="lagg0"
ifconfig_lagg0="laggproto failover laggport fxp0 laggport fxp1 10.0.0.15/24"
```

30.3.

#####, ## ## ####### ######### ## ######### ### ######## ###### ## # ######### ##### ## #### #### #### ### ######## ########## ## ### #########. #### ####(4), ## ## ######## ## ######### # ######## ##### ####### ### ######## ########## ### #### ########## ### ######## #######, ##### ########## ### ####### ## ######## #### #### ### ######## ##########.

#########.

#######, ### ######## #########, *bge0*, ## ### ###### ### ### ######## #########, *wlan0*, ## ### ########. ### *wlan0* ###### ### ####### #### *iwn0* ######## #########, ##### #### ## ########## #### ### ### ####### ## ### ######## #########. #####, ######### ### ### ####### ## ### ######## #########:

```
# ifconfig bge0
bge0: flags=8843<UP,BROADCAST,RUNNING,SIMPLEX,MULTICAST> metric 0 mtu 1500
 options=19b<RXCSUM,TXCSUM,VLAN_MTU,VLAN_HWTAGGING,VLAN_HWCSUM,TSO4>
 ether 00:21:70:da:ae:37
 inet6 fe80::221:70ff:feda:ae37%bge0 prefixlen 64 scopeid 0x2
 nd6 options=29<PERFORMNUD,IFDISABLED,AUTO_LINKLOCAL>
 media: Ethernet autoselect (1000baseT <full-duplex>)
 status: active
```

####### *bge0* ## ##### ### ######## ######## ######### ####. ### ether #### #### ####### ### ### ####### ## ### ######### #########. ###, ###### ### ### ####### ## ### ########## ######## #########:

```
# ifconfig iwn0 ether 00:21:70:da:ae:37
```

##, ### ## ### ### ## ## #######:

```
# ifconfig wlan0 create wlandev iwn0 ssid my_router up
```

bge0 ######### ## ##, #### ###### ### ####(4) ######### #### *bge0* ## ###### #### ######## ## *wlan0*:

```
# ifconfig bge0 up
# ifconfig lagg0 create
# ifconfig lagg0 up laggproto failover laggport bge0 laggport wlan0
```

####:

```
# ifconfig lagg0
lagg0: flags=8843<UP,BROADCAST,RUNNING,SIMPLEX,MULTICAST> metric 0 mtu 1500
        options=8<VLAN_MTU>
        ether 00:21:70:da:ae:37
        media: Ethernet autoselect
        status: active
        laggproto failover
        laggport: wlan0 flags=0<>
        laggport: bge0 flags=5<MASTER,ACTIVE>
```

####, ##### ### #### ###### ## ###### ## ## #######:

```
# dhclient lagg0
```

#######, ### ### ######### ####### ## /etc/rc.conf:

```
ifconfig_bge0="up"
ifconfig_iwn0="ether 00:21:70:da:ae:37"
wlans_iwn0="wlan0"
ifconfig_wlan0="WPA"
cloned_interfaces="lagg0"
ifconfig_lagg0="laggproto failover laggport bge0 laggport wlan0 DHCP"
```

30.8. ###

Updated by Jean-François Dockès.
Reorganized and enhanced by Alex Dupre.

#####® ####### ######### ########### (###) ###### ## ######### ###### ## #### #### ### #######. ### #######, # ####### ###### ### #### #### ### ####### ### ####### ####### # ##### ####, ##### #### ####### ####### #### ## ### ######. ### ####### ## ####### ######### ## ### ####. ## ### ### #### ### ####### ######, ###### ### Boot from network ###### ## ### #### ##### ## #### # ######## ### ###### ###### ###############.

#######, # ### ##### #### ######## ######## ########## ####, ####, ### ### #######, #####:

- ####### ##########, #### ## ## ## #######, ########## #### ######## ### ########, ###### ####, ### #### #### ### ######## #### ### #### ######.
- ### ######### ###### ###### #### ## ###### ##### ####.
- ### #### ####### ### ###### ##### ###.

#####, ## ######## ########## #### #### ##### ##### ## ###### ### ####### #### ###### ####. ##### ### #### ######## ######## #### ##########, ## ######### ### #### ###### ### #### ### #### ######## ### #### ######. ## #######, ### #### ###### #### ## /boot/pxeboot. ##### /boot/pxeboot ########, ### ####### ###### ## ###### ### ### #### ## ### ####### ###### ######## ########, ## ######### ## # 12, ####### ####.

#######. ##### ## ########(8) ### #### ###########.

> ##
>
> ## #########, ### ###### ######### ##### ######## ## ########. ## ###### #### ## # ######### #### ## # ######## ### ## ######### ## ##### #####.

30.8.1. ## ###

Written by Craig Rodrigues.

#######. ### #### ####### ############ ### ## ####### ### ######### ### #### ######. ## #### #######, ### ######### ##### #### ####### ### ##### #### ## ### ##### ## /b/tftpboot/FreeBSD/install. ## ## ######### #### #### ######### ###### ### #### ### #### ######### #### ## ### ## #### /etc/inetd.conf ### /usr/local/etc/dhcpd.conf.

1. ###### ### #### ######### ##### #### ####### # ####### ############ ## ## ### #######:

   ```
   # export NFSROOTDIR=/b/tftpboot/FreeBSD/install
   ```

```
# mkdir -p ${NFSROOTDIR}
```

2. ###### ### ### ###### ## ###### #### #### ## /etc/rc.conf:

```
nfs_server_enable="YES"
```

3. ###### ### ######## #### ######### ### ### ## ###### ### ######### ## /etc/exports:

```
/b -ro -alldirs
```

4. ##### ### ### ######:

```
# service nfsd start
```

5. ###### #####(8) ## ###### ### ######### #### ## /etc/rc.conf:

```
inetd_enable="YES"
```

6. ######### ### ######### #### ## /etc/inetd.conf ## ###### #### ## #### ### ##### #### # # ######:

```
tftp dgram udp wait root /usr/libexec/tftpd tftpd -l -s /b/tftpboot
```

> ##
>
> #### ### ######## ####### ### ### ####### ## ####. ## #### ####, ######### ### ###### tftp #### ##### ######## stream tcp.

7. ##### #####(8):

```
# service inetd start
```

8. ####### ### ####### ###### ### ######## (##### ## # 23.6, ##### ###### ### #### ######## ############):

```
# cd /usr/src
# make buildworld
# make buildkernel
```

9. ####### ####### #### ### ######### ####### #### ###:

```
# make installworld DESTDIR=${NFSROOTDIR}
# make installkernel DESTDIR=${NFSROOTDIR}
# make distribution DESTDIR=${NFSROOTDIR}
```

10. #### #### ### #### ###### ##### ### ### ######## ### #### ###### ##### #### ## ######## ### ###:

```
# tftp localhost
tftp> get FreeBSD/install/boot/pxeboot
Received 264951 bytes in 0.1 seconds
```

11. #### ${NFSROOTDIR}/etc/fstab ### ###### ## ##### ## ##### ### #### #### ###### #### ###:

```
# Device                        Mountpoint    FSType  Options  Dump Pass
myhost.example.com:/b/tftpboot/FreeBSD/install     /       nfs     ro       0   0
```

####### *myhost.example.com* #### ### ######## ## ## ####### ## ### ### ######. ## #### #######, ### #### #### ###### ## ####### ######### ## ##### ## ####### ### ####### #### ########### ######## ### ######## ## ### #### #### ######.

12. ### ### #### ######## ## ### ### ########### ### ###### ######## ##### ### ### ####### :

```
# chroot ${NFSROOTDIR}
# passwd
```

13. ## ######, ###### ###(1) #### ###### ### ###### ######## ##### ### ### ####### ## ####### ${NFSROOTDIR}/etc/ssh/sshd_config ### ######## PermitRootLogin. #### ###### ## ########## ## ####_######(5).

14. ####### ### ##### ###### ############## ## ### ### ########## ## ${NFSROOTDIR}. ##### ############## ##### ####### ###### #### ########## ######## ## ####### ### ######## #### #### ####(8).

######, /etc/rc ####### ### ### #### ### #### /etc/rc.initdiskless. ## #### ####, /etc ### /var #### ## ## ###### ###### #### ####### ## #### ##### ########## ### ######## ### ### ### #### ######### ## #########:

```
# chroot ${NFSROOTDIR}
# mkdir -p conf/base
# tar -c -v -f conf/base/etc.cpio.gz --format cpio --gzip etc
# tar -c -v -f conf/base/var.cpio.gz --format cpio --gzip var
```

#####, ###### #### ####### ### /etc ### /var #### ## ####### ### ####### ### ### ######## ## ### cpio.gz ##### #### ## ###### #### ####.

30.8.2. ## ####

######, ### ## ##### ## ## ########## ## ### #######.

###/########42####### #### ## #######.

#########, #### ### ############# ####, /usr/local/etc/dhcpd.conf. ######### ### next-server, filename, ### root-path ######## ## #### ## #### #######:

```
subnet 192.168.0.0 netmask 255.255.255.0 {
  range 192.168.0.2 192.168.0.3 -;
  option subnet-mask 255.255.255.0 -;
  option routers 192.168.0.1 -;
  option broadcast-address 192.168.0.255 -;
  option domain-name-servers 192.168.35.35, 192.168.35.36 -;
  option domain-name "example.com";

  # IP address of TFTP server
  next-server 192.168.0.1 -;

  # path of boot loader obtained via tftp
   filename "FreeBSD/install/boot/pxeboot" -;

  # pxeboot boot loader will try to NFS mount this directory for root FS
  option root-path "192.168.0.1:/b/tftpboot/FreeBSD/install/" -;

}
```

next-server ######### ## #### ## ####### ### ## ####### ## ### #### ######.

filename ######### ####### ### #### ## /boot/pxeboot. # ######## ######## ## ####, ####### #### /b/tftpboot ## ### ######## ## ### ####.

root-path ###### ####### ### #### ## ### ### #### #### ######.

#####, ###### #### ## #### #### ## ###### ### ######### #### ## /etc/rc.conf:

```
dhcpd_enable="YES"
```

#######:

```
# service isc-dhcpd start
```

30.8.3. ###

#######, ### ####### ###### ## #### ## ############# #### ####### #### ### #######. ## # ########## ###### ## ###### ## #######, #### #### ###### ####### ##### ##, ##### ### #### ############# #### ### ####### #### ## ## ### ## #### #### ### #######.

####.

1. ### ### ###/######### ####### ## #### ## ##### ### ####### ####### ######## ###### ### ### ####### #######, ##### ## ########## ## ### ####### #####.

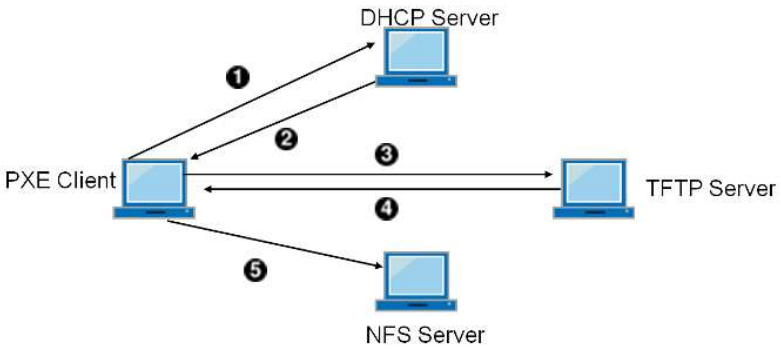

   1. ###### ########## # DHCPDISCOVER #######.
   2. ### #### ###### ######## #### ### ## #######, next-server, filename, ### root-path ######.
   3. ### ###### ##### # #### ####### ## next-server, ###### ## ######## filename.
   4. ### #### ###### ######## ### ##### filename ## ######.
   5. ### ###### ######## filename, ##### ## #######(8), ##### #### ##### ### ######. #### ### ###### ########, ### #### #### ###### ######### ## root-path ## ####### #### ###.

   ## 30.1. ## ### #### ##### ## ### ####

2. ## ### #### ######, #### /var/log/xferlog ## ###### #### pxeboot ## ##### ######### #### ### ####### ########. ## #### #### ####### #############:

   ```
   # tftp 192.168.0.1
   tftp> get FreeBSD/install/boot/pxeboot
   Received 264951 bytes in 0.1 seconds
   ```

   ### BUGS ######## ## #####(8) ### ####(1) ######## #### ########### #### ####.

3. #### #### #### ### #### #### ###### ### ## ####### ### ###. ## #### #### ####### #############:

   ```
   # mount -t nfs 192.168.0.1:/b/tftpboot/FreeBSD/install /mnt
   ```

30.9. ###6

Originally Written by Aaron Kaplan.
Restructured and Added by Tom Rhodes.

Extended by Brad Davis.

###6 ## ### ### ####### ## ### #### ##### ## ########, #### ##### ## ###4. ###6 ######## ####### ########## #### ###4 ## #### ## #### ### ########:

- ### 128#### ####### ##### ###### ### 340,282,366,920,938,463,463,374,607,431,768,211,456 #########. #### ######### ### ###4 ####### ######## ### ######## ###4 ####### ##########.
- ####### #### ##### ####### ########## ######### ## ##### ####### ######, #### ######## ### ####### ##### ## # ####### ##### ## 8192 #######. #### ######### ### ########## ###### ########## #### ###4, ##### ######## ##### ######### ##### ## ###4 ######### ## ## ######### ####### ######## #######, ####### ##### ####### ###### ## ###### ### ##### ## ##### ######### #######.
- ####### ################## (###2462).
- ######### ######### #########.
- ######## ##### (## ########).
- ########## ###### #########.
- ####### ### ###### ##.
- ###6#######4 ########## ##########.

####### ######## ### ####://###.####.###/ ###6 ######### ############## ### ##### #### ########## ###### ## ### ###6. #### ####### ####### ## ######## ###6 ########## ### #######.

30.9.1. ###6

###6 #########:

#######
: # ###### #### ## # ####### ####### ####### ## ### ######### ######### ## ### #######.

#######
: ##### ######### ### ############## ################## #### ####### ######### ### #### ####### # ##### ## ##########. ### ###### ######## ### ## ####### ####### #### ###### ## ### ####### ###### #########. ####### ######### ### #### #### ## #######.

#########
: ##### ######### ######## # ##### ## ##########. # ###### ######## ### # ######### ####### #### ###### ## ### ########## ######### ## ### ######### #####. ### ###4 ######### #######, ####### xxx.xxx.xxx.255, ## ######### ## ######### ######### ## ###6.

###6 #######, ### ######### #### ## ########## ## x:x:x:x:x:x:x:x, ##### #### x ########## # 16 ### ### #####. ## ####### ## FEBC:A574:382B:23C1:AA49:4592:4EFE:9982.

#####, ## ######## #### #### #### ########## ## ### #####. # :: (###### #####) ### ## #### ## ####### ### ######### ### ########. ####, ## ## ##### ####### 0# ### ### ##### ### ## #######. ### ########, fe80::1 ########## ## ### ######### #### fe80:0000:0000:0000:0000:0000:0000:0001.

32 #### ##### ### #### ##### ###4 ########. ### #######, 2002::10.0.0.1 ########## ## ### ########## ######### ############## 2002:0000:0000:0000:0000:0000:0a00:0001, ##### ## #### ## ########## ## 2002::a00:1.

###6 #######, ### ########(8):

```
# ifconfig
```

```
rl0: flags=8943<UP,BROADCAST,RUNNING,PROMISC,SIMPLEX,MULTICAST> mtu 1500
        inet 10.0.0.10 netmask 0xffffff00 broadcast 10.0.0.255
        inet6 fe80::200:21ff:fe03:8e1%rl0 prefixlen 64 scopeid 0x1
        ether 00:00:21:03:08:e1
        media: Ethernet autoselect (100baseTX )
        status: active
```

#######, ### rl0 ######### ## ##### fe80::200:21ff:fe03:8e1%rl0, ## ############### ########## ####### ##### ### ############# ######### #### ### ### #######.

###6 ######### ### ########. # ####### ## ##### ######## ######### ## #### ## ## 30.3, ##### ###6 ###:

30.3. #### ###6

###6 #######	############ (####)	##	##
::	128 ####	###########	########## ## 0.0.0.0 ## ###4.
::1	128 ####	######## #######	########## ## 127.0.0.1 ## ###4.
::00:xx:xx:xx:xx	96 ####	######## ###4	### ##### 32 #### ### ### ########## ###4 #######.
::ff:xx:xx:xx:xx	96 ####	###4 ###### ###6 #######	### ##### 32 #### ### ### ###4 ####### ### ##### ##### ## ### ####### ###6.
fe80::/10	10 ####	##########	########## ## 169.254.0.0/16 ## ###4.
fc00::/7	7 ####	############	###### ##### ######### ### ######## ### ##### ############# ### ### #### ######## ###### # ### ## ########### #####.
ff00::	8 ####	#########	
2000::-3fff::	3 ####	###### #######	### ###### ####### ######### ### ######## #### #### ####. ### ##### 3 #### ### 001.

###6 #########, ##### ## ###3513.

30.9.2. ## ###6

###6 ######, ### ##### ### ##### ## rc.conf:

```
ifconfig_rl0_ipv6="inet6 accept_rtadv"
rtsold_enable="YES"
```

########. ### ###### #### ####### ### ###### ############ ######, #####(8).

###6 #######, ### ## ##### ## ####### ### ###### ####### ### ########## ###### ######:

```
ifconfig_rl0_ipv6="inet6 2001:db8:4672:6565:2026:5043:2d42:5344 prefixlen 64"
```

######, ####### ### #######:

```
ipv6_defaultrouter="2001:db8:4672:6565::1"
```

30.9.3. ###

###6 ########, ### #### #### # ######## ## # ###### #### ######## ###6:

- ####### ## ######## ####### ######## ## ### ## #### ##### ###6.
- ##### ###### ####### #### ########## ### ###### ### #####.
- ######### ######## ###### ####### #### ########## ### ###### ### #####.

##

####### ### ###/#######6 ####### ## #### ### # ####### ##########.

/etc/rc.conf ######## #### #### ####### ####### #######.

/etc/rc.conf ##### ####### ### ####### ######### ######### *gif0*:

```
cloned_interfaces="gif0"
```

####, ######### #### ######### #### ### ###4 ######### ## ### ##### ### ###### #########. ####### *MY_IPv4_ADDR* ### *REMOTE_IPv4_ADDR* #### ### ###### ###4 #########:

```
cloned_interfaces_gif0="MY_IPv4_ADDR REMOTE_IPv4_ADDR"
```

###6 ####### #### ### #### ######## ### ### ## ### ###6 ###### ########, ### #### ####, ######### *MY_ASSIGNED_IPv6_TUNNEL_ENDPOINT_ADDR* #### ### ######## #######:

```
ifconfig_gif0_ipv6="inet6 MY_ASSIGNED_IPv6_TUNNEL_ENDPOINT_ADDR"
```

####, ### ### ####### ##### ### ### ##### #### ## ### ###6 ######. ####### *MY_IPv6_REMOTE_TUNNEL_ENDPOINT_ADDR* #### ### ####### ####### ####### ######## ## ### ########:

```
ipv6_defaultrouter="MY_IPv6_REMOTE_TUNNEL_ENDPOINT_ADDR"
```

###6 ####### ####### ### #### ## ### ####### ### ### #####, ###### ### ####### ##### #### ####:

```
ipv6_gateway_enable="YES"
```

30.9.4. ###### ############## # #### ####

######(8) ## ######### ### ###6 ####### #####.

######(8), ### ### ######### ## /etc/rc.conf:

```
rtadvd_enable="YES"
```

###6 ###### ############. ### #######, ## #### ######(8) ## ### rl0:

```
rtadvd_interfaces="rl0"
```

####, ###### ### ############# ####, /etc/rtadvd.conf ## #### ## #### #######:

```
rl0:\
 :addrs#1:addr="2001:db8:1f11:246::":prefixlen#64:tc=ether:
```

####### rl0 #### ### ######### ## ## #### ### 2001:db8:1f11:246:: #### ### ###### ## ### ##########.

/64 ######, ######## #### ##### ## ## ########. #########, ###### ### prefixlen# ## ### ######## #####.

30.9.5. ###6 # ###6

###6 ## ######## ## # ######, ##### ### ## # #### ## ###### ###4 ###### ###6 ####### #############. #### ############# ###### ###### ### ###4 ######### ## ## ########### ## ###6 #########. ########## ###6 ############ ## ########### #### ###4 ### #### ##### ### ## # ######## #####.

#############. #### ###### #### ##### ###6##### ############ ## #### #### ###4 ## # #### ##### ###########. #### ## #### ###### ### ##### ##### ############ ##### ### ### ######## ## ###6##### ###########. ## ###### #### #######, ### ### ######### ## /etc/rc.conf:

```
ipv6_ipv4mapping="YES"
```

######### ### ########### ## ### 3493, ######## 3.6 ### 3.7 ## #### ## ### 4038 ######## 4.2 ### ## ###### ## #### ###############.

30.10. ######## (####)

Contributed by Tom Rhodes.
Updated by Allan Jude.

(####) ###### ######## ##### ## ##### ### #### ## ######## ### ######## #### ## (####) ## ##### ## ######## #### ############ ### ### ## #### ########. #### ##### #### ### ## #### ##### ### ####, ### ### ##### ##### #### ############# #### #### ## #### ##### ## ### ### # ######## ########.

########, #### #### ### ### ### ## ######## ### ########## ### #############. ### ## ### ######## #### ##### ## ## ######## #### ### #### ####. ### #### ### #### ######## ## ######## #### ## ###### ###### ### ######### ###### ## ### ######## #########.

########, ###### ### ##### ## ######### ## #### ######## ######### #### ### ######## ########. #### ######## ######## ### #### ######## ############## ### ######## ###### ### ##### ## ## ##### ######## 10.

#####, ### #### ###### ## #########, ### ######### ### #### ### ########. ## ### ### ######### ######## ##### hosta.example.org ### hostb.example.org, #### # ###### ###### ##### hostc.example.org.

##############. ### ###### ### ###### ######## ### ########## ########### ###### ### ##### ######### ### ########## ## #########. ##### ######## #### #### ### #### ############## ### ### ### #### ########. #### ### ######## ######, ######## ## ### ######## ## ### ###### ## ######## ### #### ## ######## ######### ## ### ###### ###### ### ###### ## ### #### ########. ### ###### ######## ### ### ########## #### ##########, ### ### #### ## ### ###### ######## ######## ## #########. #### # ######## ######, ### ###### ###### #### #### ## ### ###### ###### ######### ## ########.

30.10.1. ## #### # ####### 10

carp.ko ###### ###### ## /boot/loader.conf:

```
carp_load="YES"
```

#########:

```
# kldload carp
```

######, ####### ### ######### #### ## ### ###### ###### ############# #### ### ####### ### ###### ## ######### ## # 8, ## ####### ##:

```
device carp
```

########, ########## ## ####### ### ###### ####, ###### ## #######, ### #### ### ### ### ## ###### ####### ## /etc/rc.conf. #### ####### ## ### hosta.example.org:

```
hostname="hosta.example.org"
ifconfig_em0="inet 192.168.1.3 netmask 255.255.255.0"
ifconfig_em0_alias0="inet vhid 1 pass testpass alias 192.168.1.50/32"
```

hostb.example.org. ##### ## ########## # ###### ######, ## #### # ######### ###### ## ####### ### ####. #######, ### ######### ######### #### pass #### ## ######### ## #### #### #### ###### ## ### ###### ############## #### ######## #### ### ####### ########.

```
hostname="hostb.example.org"
ifconfig_em0="inet 192.168.1.4 netmask 255.255.255.0"
ifconfig_em0_alias0="inet vhid 2 pass testpass alias 192.168.1.51/32"
```

#######, hostc.example.org, ## ########## ## ###### ######## #### ###### ######. #### ####### ## ########## #### ### #### #####, ### ## ###### ### ####### ## ######## ### #### ## ### ###### #####. ### #### ########### ####, advskew, ## ### ## ###### #### ### ###### #### ########## ##### #### ### ######, ##### advskew ######## ### ##### ## ########## #### ##### ### ######## ###### ########.

```
hostname="hostc.example.org"
ifconfig_em0="inet 192.168.1.5 netmask 255.255.255.0"
ifconfig_em0_alias0="inet vhid 1 advskew 100 pass testpass alias 192.168.1.50/32"
ifconfig_em0_alias1="inet vhid 2 advskew 100 pass testpass alias 192.168.1.51/32"
```

hostc.example.org #### ###### ## ###### ## ### ###### ####### ####### ###########. ## # ###### ##### ## ######### ###### ### ###### ######, ### ###### ###### #### #### ## ### ###### ## ####### ##### ### ###### ####### ######### #####.

##

########## ## ######## ## #######. ## ########## ### #### #######, hostc.example.org ##### ### ####### ### ####### ## ####### #### ## ### ######## ###### ######. ### ############# ### ##### ### ###### ###### ## ###### ### ## ####### ## ### ###### #### ### #######:

```
# ifconfig em0 vhid 1 state backup
```

########, ###### ####### ########## ## ###### #### ######. #### ############ ## ### #######.

######(8) ######### ########## ## ### ####(4) ###### #####. ##### ####### ### ## ######### #### #### ###### ## ##### ####(8).

30.10.2. ## #### # ####### 9

#######, ###### #### # #### ###### #### ##### ## ####### ### ######## ## ## ### #############.

if_carp.ko ###### ###### ## /boot/loader.conf:

```
if_carp_load="YES"
```

#########:

```
# kldload carp
```

######, ######## ### ######### #### ## ### ###### ###### ############# #### ### ######## ### ###### ## ######### ## # 8, ## ####### ##:

```
device carp
```

####, ## #### ####, ###### # #### ######:

```
# ifconfig carp0 create
```

########, ########## ## #######, ### ###### ## #######, ### #### ## ###### ### ######## ##### ## /etc/rc.conf. ##### # ######## #### ###### ## #### ######## ## ## #####, ### ###### ###### #### ## /24 ## #### ######## ## /32. #### ### ### ######## ### hosta.example.org:

```
hostname="hosta.example.org"
ifconfig_fxp0="inet 192.168.1.3 netmask 255.255.255.0"
cloned_interfaces="carp0"
ifconfig_carp0="vhid 1 pass testpass 192.168.1.50/24"
```

hostb.example.org:

```
hostname="hostb.example.org"
ifconfig_fxp0="inet 192.168.1.4 netmask 255.255.255.0"
cloned_interfaces="carp0"
ifconfig_carp0="vhid 2 pass testpass 192.168.1.51/24"
```

#######, hostc.example.org, ## ########## ## ###### ######## #### ###### ## ### ###### #####:

```
hostname="hostc.example.org"
ifconfig_fxp0="inet 192.168.1.5 netmask 255.255.255.0"
cloned_interfaces="carp0 carp1"
ifconfig_carp0="vhid 1 advskew 100 pass testpass 192.168.1.50/24"
ifconfig_carp1="vhid 2 advskew 100 pass testpass 192.168.1.51/24"
```

##

########## ## ######## ## ### ####### ####### ######. ## ########## ### #### ####### #### # ###### ######, hostc.example.org ### ### ######## ### ## ######## #### ## ### ######## ####### ######. ### ############## ### ##### ### ###### ###### ## ###### ### ## ######## ## ### ###### #### ### #######:

```
# ifconfig carp0 down && ifconfig carp0 up
```

carp ######### ##### ########## ## ### ######## ####.

########, ###### ####### ########## ## ###### #### ######. #### ############ ## ### #######.

30.11.

###########. #### #### #### ### ### ######### ###### ### ## ######## #### ### #### ## ### #####.

####(4)

####, # ###### ###### ## ########### #### ## #####. #####, ##### ####### #########? ######, #### ## ### #### ###?

####, #### # ### ## em0 ### # #### ### ## 5. ### ####### ##### #### #### ####:

```
# ifconfig em0.5 create vlan 5 vlandev em0 inet 192.168.20.20/24
```

###, ######### ## # ######? #### ## # #### ######## ## #### ########### ### #### ############# #### #### #### ##### ### ####### ## # ########.

####, /etc/rc.conf #### ## #######. ## ######### ### ############# #####, ### ######### #### #### ## ## #####:

```
vlans_em0="5"
ifconfig_em0_5="inet 192.168.20.20/24"
```

########## ##### ### ## #####, ## ###### ###### ### ### ## ### vlans_*em0* ##### ### ###### ## ########## #### ########### ### ####### ## #### #### ##### #########.

#.

####

#. ## ####### 635
#.1. ## # ### ## 635
#.2. ### # 635
#.3. ## ########## 641
#.4. ## ##### 644
#. #### 647
#.1. ####### #### 647
#.2. #### 648
#.3. #### 648
#.4. #### 648
#.5. ###### 648
#.6. ####### 649
#.7. ###### 649
#.8. ####® ## 650
#.9. ##### 650
#. #### 651
#.1. ## 651
#.2. #### (####### ####) 651
#.3. ###### #### 667
#.4. ##### 668
#. ####### ## 673
#.1. ## 673

#. ##

#.1. ## # ###

####### ## ### ### #### ### ######### #### ####### ###### #########:

- ####### ####, ###.
  2420 #### ##### ## ##1 #347
  #########, ##
  94513
  ###
  #####: +1 925 240#6652
  ###: +1 925 674#0821
  #####: <info@freebsdmall.com>
  ###: ####://###.###########.###/

- ########
  78 ### ## ## ##### #######
  ##################
  91860
  ######
  #####: <contact@getlinux.fr>
  ###: ####://###.########.##/

- ##. ###### ###
  ############. 11
  ##81371 #######
  #######
  #####: (0177) 428 419 0
  #####: <infow@hinner.de>
  ###: ####://###.######.##/#####/#######.####

- ##### ######
  ######### ######, 55
  ################
  190000
  ######
  #####: +7#812#309#06#86
  #####: <info@linuxcenter.ru>
  ###: ####://###########.##/####/#######

#.2. ###

#####. ### #### ftp://ftp.FreeBSD.org/pub/FreeBSD/ ## ######### ### #### ### ###. ## ## #### ## ## #### ######## ######## ## ### ######## ######## ############### ### ###### ###### ## ###### ##### ## ### ######## ######### ######.

############, ######## ## ######### ### ######### ### #### ### ######### ###### #####. #### ######### ######## ### ######### ###, ###### ### ## ### # ###### ####. ### ###### ##### ###### ## ######## ######

(### ### ######### ######### ######## ### #### ## ### ############) ### ###### ######## ###### ### ######## ######### #### # #### #### ## ## #### ####### ## ######. ### ######## ##### ##### ### #### ###### ######## ### ### #### ####### ############(#) ### ##### ### ##### ### ###### ####### #######. ### ##### ####### ###### ### ######### ### ### #### ##### #### ####### ###### ### ##### #######. ### ###### ####### ######### ### #### #### ### ######## ## ########## ##### ### ########.

####### #######, ####### ###### #####, #######, #########, #######, ######, ######, #####, ##### ########, #######, #######, #######, ######, #######, ######, #### ####, #######, #####, #####, ######, #########, ###########, ### #######, ######, ######, ######, ##### ######, ########, ##### ######, #####, ######, ###########, ######, #######, ###### #######, ###.

(## ## ###)

####### #######

- ###://###.#######.###/###/#######/ (### / ####6 / ####://###.#######.###/###/#######/ / ####://###.#######.###/###/#######/)

####### ###### #####

########, ###### ####### ### ########## <mirror-admin@FreeBSD.org> ### #### ######.

- ###://###1.#######.###/###/#######/ (###)
- ###://###2.#######.###/###/#######/ (###)
- ###://###3.#######.###/###/#######/ (###)
- ###://###4.#######.###/###/#######/ (### / ####6 / ####://###4.#######.###/###/#######/ / ####://###4.#######.###/###/#######/)
- ###://###5.#######.###/###/#######/ (###)
- ###://###6.#######.###/###/#######/ (###)
- ###://###7.#######.###/###/#######/ (###)
- ###://###10.#######.###/###/#######/ (### / ####6 / ####://###10.#######.###/###/#######/ / ####://###10.#######.###/###/#######/)
- ###://###11.#######.###/###/#######/ (###)
- ###://###13.#######.###/###/#######/ (###)
- ###://###14.#######.###/###/#######/ (### / ####://###14.#######.###/###/#######/)

#######

########, ###### ####### ### ########## <hostmaster@am.FreeBSD.org> ### #### ######.

- ###://###1.##.#######.###/###/#######/ (### / ####://###1.##.#######.###/###/#######/ / #####)

#########

########, ###### ####### ### ########## <hostmaster@au.FreeBSD.org> ### #### ######.

- ###://###.##.#######.###/###/#######/ (###)
- ###://###2.##.#######.###/###/#######/ (###)
- ###://###3.##.#######.###/###/#######/ (###)

#######

########, ###### ####### ### ########## <hostmaster@at.FreeBSD.org> ### #### ######.

- ###://###.##.########.###/###/########/ (### / ####6 / ####://###.##.########.###/###/########/ / ####://###.##.########.###/###/########/)

######
########, ###### ####### ### ########## <hostmaster@br.FreeBSD.org> ### #### ######.

- ###://###2.##.########.###/########/ (### / ####://###2.##.########.###/)
- ###://###3.##.########.###/###/########/ (### / #####)
- ###://###4.##.########.###/###/########/ (###)

######
########, ###### ####### ### ########## <hostmaster@ca.FreeBSD.org> ### #### ######.

- ###://###.##.########.###/###/########/ (###)
- ###://###2.##.########.###/###/########/ (###)

#####
########, ###### ####### ### ########## <hostmaster@cn.FreeBSD.org> ### #### ######.

- ###://###.##.########.###/###/########/ (###)

########
########, ###### ####### ### ########## <hostmaster@cz.FreeBSD.org> ### #### ######.

- ###://###.##.########.###/###/########/ (### / ###://###.##.########.###/###/########/ / ####://###.##.########.###/###/########/ / ####://###.##.########.###/###/########/ / ##### / ######6)
- ###://###2.##.########.###/###/########/ (### / ####://###2.##.########.###/###/########/)

#######
########, ###### ####### ### ########## <hostmaster@dk.FreeBSD.org> ### #### ######.

- ###://###.##.########.###/###/########/ (### / ####6 / ####://###.##.########.###/###/########/ / ####://###.##.########.###/###/########/)

#######
########, ###### ####### ### ########## <hostmaster@ee.FreeBSD.org> ### #### ######.

- ###://###.##.########.###/###/########/ (###)

#######
########, ###### ####### ### ########## <hostmaster@fi.FreeBSD.org> ### #### ######.

- ###://###.##.########.###/###/########/ (###)

######
########, ###### ####### ### ########## <hostmaster@fr.FreeBSD.org> ### #### ######.

- ###://###.##.########.###/###/########/ (###)
- ###://###1.##.########.###/###/########/ (### / ####://###1.##.########.###/###/########/ / #####)
- ###://###3.##.########.###/###/########/ (###)
- ###://###5.##.########.###/###/########/ (###)
- ###://###6.##.########.###/###/########/ (### / #####)
- ###://###7.##.########.###/###/########/ (###)

- ###://###8.##.#######.###/###/#######/ (###)

#######
########, ###### ####### ### ########## <de-bsd-hubs@de.FreeBSD.org> ### #### ######.

- ###://###.##.#######.###/###/#######/ (###)
- ###://###1.##.#######.###/#######/ (### / ####://###1.##.#######.###/#######/ / #####://#####3.##.#######.###/#######/)
- ###://###2.##.#######.###/###/#######/ (### / ####://###2.##.#######.###/###/#######/ / #####)
- ###://###4.##.#######.###/#######/ (### / ####://###4.##.#######.###/###/#######/)
- ###://###5.##.#######.###/###/#######/ (###)
- ###://###7.##.#######.###/###/#######/ (### / ####://###7.##.#######.###/###/#######/)
- ###://###8.##.#######.###/###/#######/ (###)

######
########, ###### ####### ### ########## <hostmaster@gr.FreeBSD.org> ### #### ######.

- ###://###.##.#######.###/###/#######/ (###)
- ###://###2.##.#######.###/###/#######/ (###)

####

- ###://###.##.#######.###/###/#######/ (###)

#######
########, ###### ####### ### ########## <hostmaster@ie.FreeBSD.org> ### #### ######.

- ###://###3.##.#######.###/###/#######/ (### / #####)

#####
########, ###### ####### ### ########## <hostmaster@jp.FreeBSD.org> ### #### ######.

- ###://###.##.#######.###/###/#######/ (###)
- ###://###2.##.#######.###/###/#######/ (###)
- ###://###3.##.#######.###/###/#######/ (###)
- ###://###4.##.#######.###/###/#######/ (###)
- ###://###5.##.#######.###/###/#######/ (###)
- ###://###6.##.#######.###/###/#######/ (###)
- ###://###7.##.#######.###/###/#######/ (###)
- ###://###8.##.#######.###/###/#######/ (###)
- ###://###9.##.#######.###/###/#######/ (###)

#####
########, ###### ####### ### ########## <hostmaster@kr.FreeBSD.org> ### #### ######.

- ###://###.##.#######.###/###/#######/ (### / #####)
- ###://###2.##.#######.###/###/#######/ (### / ####://###2.##.#######.###/###/#######/)

######
########, ###### ####### ### ########## <hostmaster@lv.FreeBSD.org> ### #### ######.

- ###://###.##.########.###/###/########/ (### / ####://###.##.########.###/###/########/)

#########
########, ###### ####### ### ########## <hostmaster@lt.FreeBSD.org> ### #### ######.

- ###://###.##.########.###/###/########/ (### / ####://###.##.########.###/###/########/)

############
########, ###### ####### ### ########## <hostmaster@nl.FreeBSD.org> ### #### ######.

- ###://###.##.########.###/###/########/ (### / ####://###.##.########.###/##/########/ / #####)
- ###://###2.##.########.###/###/########/ (###)

#######

- ###://###.##.########.###/###/########/ (### / ####://###.##.########.###/###/########/)

######
########, ###### ####### ### ########## <hostmaster@no.FreeBSD.org> ### #### ######.

- ###://###.##.########.###/###/########/ (### / #####)

######
########, ###### ####### ### ########## <hostmaster@pl.FreeBSD.org> ### #### ######.

- ###://###.##.########.###/###/########/ (###)
- ###2.##.########.###

######
########, ###### ####### ### ########## <hostmaster@ru.FreeBSD.org> ### #### ######.

- ###://###.##.########.###/###/########/ (### / ####://###.##.########.###/########/ / #####)
- ###://###2.##.########.###/###/########/ (### / ####://###2.##.########.###/###/########/ / #####)
- ###://###4.##.########.###/###/########/ (###)
- ###://###5.##.########.###/###/########/ (### / ####://###5.##.########.###/###/########/ / #####)
- ###://###6.##.########.###/###/########/ (###)

######
########, ###### ####### ### ########## <ftpadmin@isu.net.sa> ### #### ######.

- ###://###.###.###.##/###/###.########.###/ (###)

########
########, ###### ####### ### ########## <hostmaster@si.FreeBSD.org> ### #### ######.

- ###://###.##.########.###/###/########/ (###)

######
########, ###### ####### ### ########## <hostmaster@za.FreeBSD.org> ### #### ######.

- ###://###.##.########.###/###/########/ (###)
- ###://###2.##.########.###/###/########/ (###)

- ###://###4.##.#######.###/###/#######/ (###)

#####
########, ###### ####### ### ########## <hostmaster@es.FreeBSD.org> ### #### ######.

- ###://###.##.#######.###/###/#######/ (### / ####://###.##.#######.###/###/#######/)
- ###://###3.##.#######.###/###/#######/ (###)

######
########, ###### ####### ### ########## <hostmaster@se.FreeBSD.org> ### #### ######.

- ###://###.##.#######.###/###/#######/ (###)
- ###://###2.##.#######.###/###/#######/ (### / #####://###2.##.#######.###/)
- ###://###3.##.#######.###/###/#######/ (###)
- ###://###4.##.#######.###/###/#######/ (### / ###://###4.##.#######.###/###/#######/ / ####://###4.##.#######.###/###/#######/ / ####://###4.##.#######.###/###/#######/ / #####://###4.##.#######.###/###/#######/ / #####://###4.##.#######.###/###/#######/)
- ###://###6.##.#######.###/###/#######/ (### / ####://###6.##.#######.###/###/#######/)

###########
########, ###### ####### ### ########## <hostmaster@ch.FreeBSD.org> ### #### ######.

- ###://###.##.#######.###/###/#######/ (### / ####://###.##.#######.###/###/#######/)

######
########, ###### ####### ### ########## <hostmaster@tw.FreeBSD.org> ### #### ######.

- ###://###.##.#######.###/###/#######/ (### / ###://###.##.#######.###/###/#######/ / ##### / ######6)
- ###://###2.##.#######.###/###/#######/ (### / ###://###2.##.#######.###/###/#######/ / ####://###2.##.#######.###/###/#######/ / ####://###2.##.#######.###/###/#######/ / ##### / ######6)
- ###://###4.##.#######.###/###/#######/ (###)
- ###://###5.##.#######.###/###/#######/ (###)
- ###://###6.##.#######.###/###/#######/ (### / ####://###6.##.#######.###/ / #####)
- ###://###7.##.#######.###/###/#######/ (###)
- ###://###8.##.#######.###/###/#######/ (###)
- ###://###11.##.#######.###/###/#######/ (### / ####://###11.##.#######.###/#######/)
- ###://###12.##.#######.###/###/#######/ (###)
- ###://###13.##.#######.###/###/#######/ (###)
- ###://###14.##.#######.###/###/#######/ (###)
- ###://###15.##.#######.###/###/#######/ (###)

#######

- ###://###.##.#######.###/###/#######/ (### / ####://###.##.#######.###/###/#######/)
- ###://###6.##.#######.###/###/#######/ (### / ####://###6.##.#######.###/###/####### / #####://###6.##.#######.###/#######/)

- ###://###7.##.########.###/###/########/ (###)

#######

########, ###### ####### ### ########## <hostmaster@uk.FreeBSD.org> ### #### ######.

- ###://###.##.########.###/###/########/ (###)
- ###://###2.##.########.###/###/########/ (### / #####://###2.##.########.###/###.########.###/###/########/)
- ###://###3.##.########.###/###/########/ (###)
- ###://###4.##.########.###/###/########/ (###)
- ###://###5.##.########.###/###/########/ (###)

###

########, ###### ####### ### ########## <hostmaster@us.FreeBSD.org> ### #### ######.

- ###://###1.##.########.###/###/########/ (###)
- ###://###2.##.########.###/###/########/ (###)
- ###://###3.##.########.###/###/########/ (###)
- ###://###4.##.########.###/###/########/ (### / ####6 / ####://###4.##.########.###/###/########/ / ####://###4.##.########.###/###/########/)
- ###://###5.##.########.###/###/########/ (###)
- ###://###6.##.########.###/###/########/ (###)
- ###://###8.##.########.###/###/########/ (###)
- ###://###10.##.########.###/###/########/ (###)
- ###://###11.##.########.###/###/########/ (###)
- ###://###13.##.########.###/###/########/ (### / ####://###13.##.########.###/###/########/ / #####)
- ###://###14.##.########.###/###/########/ (### / ####://###14.##.########.###/###/########/)
- ###://###15.##.########.###/###/########/ (###)

#.3. ##

#.3.1.

2012, ######## #### ########## ## ### #### ######## ######## ###### ### ######## ### ## ########## ###### ####, ##############, ### ### ##### ##########.

##

########## ## ######### # ######### ####. ##### ### ###### ## ### freebsd-update (# 23.2, ######## ###) ## ###### ### ######## #### ######, ### portsnap (# 4.5, ### #### ####) ## ###### ### ######## ##### ##########.

##########. ########## ########### ## ### ### ## ########## ## ########.

#.3.2. # ###

########## ########/##_####_### ###### ########## ## ###### ### ######## ## ##### ########## #######. ### #### ### ############ ### ## ######### #### # ####:

```
# cd /usr/ports/security/ca_root_nss
# make install clean
```

#######:

```
# pkg install ca_root_nss
```

#.3.3.

svnlite. ### #### ## ####### ####### ## ########## ## #### ###### ## ### ###### ## #### ### ## ######, ## ## # ##### ####### ## ########## ## #######.

svnlite.

#.3.4.

svnlite ## ########### ## ### #### ####### ## ########## ## ######, #### ## #### ## #########.

########## ### ## ######### #### ### ##### ##########:

```
# cd /usr/ports/devel/subversion
# make install clean
```

########## ### #### ## ######### ## # #######:

```
# pkg install subversion
```

#.3.5. ##

#########, ### svn. ### ##### ## #### ######### ### ###### # ##### ####### ####.

##

checkout ### ### ##### ####.

######## #### ## ######## ####svn ######### ### ##### ######### ####### ### ######## ##### ### ##### ####### ## #### ### ##########.

########## #### #### ## ######### # ##########, ###### ### #### ## *protocol://hostname/path*. ### ##### ######### ## ### #### ## ### ####### ########## ## ######. ##### ### ##### ######### ###########, base ### ### ####### #### ###### ###### ####, ports ### ### ##### ##########, ### doc ### ############. ### #######, ### ### https://svn.FreeBSD.org/ports/head/ ######### ### #### ###### ## ### ##### ##########, ##### ### https ########.

####:

```
# svn checkout https://svn.FreeBSD.org/repository/branch lwcdir
```

#####:

- *repository* ## ### ## ### ####### ############: base, ports, ## doc.
- *branch* ####### ## ### ########## ####. ports ### doc ### ###### ####### ## ### head ######, ##### base ######### ### ###### ####### ## ######## ##### head ### ### ########## ###### ######## ## ### # ###### ######## ##### stable/9 (9.*x*) ### stable/10 (10.*x*).
- *lwcdir* ## ### ###### ######### ##### ### ######## ## ### ######### ###### ###### ## ######. #### ## ####### /usr/ports ### ports, /usr/src ### base, ### /usr/doc ### doc.

########, ####### ### ##### ####### #### ## /usr/ports. ## /usr/ports ## ####### ####### ### ### ### ####### ## svn, ######## ## ###### ## ###### ## ###### ### ########.

```
# svn checkout https://svn.FreeBSD.org/ports/head /usr/ports
```

####### ### ####### ######## #### ######## ### #### ###### ## ### ###### ##########, ## ### #### # #####. ###### ## #######.

########, ### ##### ####### #### ### ## ####### ## #######:

```
# svn update lwcdir
```

/usr/ports ####### ## ### ####### #####, ###:

```
# svn update /usr/ports
```

########, #### ############ ##### #### #### #######.

Makefile ## ### /usr/ports, /usr/src, ### /usr/doc ###########. ### SVN_UPDATE ### ### ### update ######. ### #######, ## ###### /usr/src:

```
# cd /usr/src
# make update SVN_UPDATE=yes
```

#.3.6. ##########

##:

```
svn.FreeBSD.org
```

######. ## #### ### ####### ########## ############ ####### # #######, ### #####://#######.########.###/.

##

#######. ## ## #### 14, 2015, ### ####### ### ### ## ######## ### ########### #### #### ## ########## ## ########## ## ### ########/##_####_### #### ## #########. ### ###### ########### ############ ### ###### ##### ### ##### ######### ### ### ########## ### ## ###### #########.

########/##_####_### #### #########, ### ###1 ### ###256 ############ ###:

####	############
###1	E9:37:73:80:B5:32:1B:93:92:94:98:17:59:F0:FA:A2:5F:1E:DE:B9
###256	D5:27:1C:B6:55:E6:A8:7D:48:D5:0C:F0:DA:9D:51:60:D7:42:6A:F2:05:F1:8A:

########, ######### ########## ####### ####### ######## ########## ## ## ### ####### ###### (######## ##### ## # #### ## ### ####### ######) ## ######### ###### ## #### ### ####### ## ### ### ####.

https ###### ## #### ### ## ######## ## ##### ########, svn ## ### #### ######, #### ######## ###### #########. #### ####### ### ## ####, ### http.

#####, ### ###1 ### ###256 ############ #### ## ### ##:

####	############
##########1	1C:BD:85:95:11:9F:EB:75:A5:4B:C8:A3:FE:08:E4:02:73:06:1E:61
##########1	F6:44:AA:B9:03:89:0E:3E:8C:4D:4D:14:F0:27:E6:C7:C1:8B:17:C5
##########256	47:35:A9:09:A3:AB:FA:20:33:36:43:C5:1A:D6:E6:FB:EB:C0:C0:83:37:D4:46:
##########256	48:3C:84:DB:7C:27:1B:FA:D5:0B:A0:D7:E0:4C:79:AA:A3:8E:A3:FA:84:E6:3

####.

#.3.7.

##########, ###### ### ### ########### #####, ###### ####### ####### #### ##########, ## ### ########## ##############.

#.4. ##

########. ### ##### ####### ##### ## #### ### #### ### ## ### ###(1) #######, ### ### #### ####### ### #### ### ##### ############# ######## ##### ######### #### ### ########### ######## ### #### ## #####, #### ####### ######## ## ### ############### #### ### ########. #### ## #### ###### ### ###### ##### ## ### ####### ### ######. ### ##### ##### ## ######### ### #### ######### #######, ## #######, ### ### ###/##### #### ## ### ### #######.

########
#####://###.##.########.###/

######### ###########:

- ###: # ####### ###### ## ### ####### ### ######.
- #######: # #### ###### ## ### ####### ### ######.

###########
#####://###.##.########.###/

######### ###########:

- #######: # #### ###### ## ### ####### ### ######.

######
#####://###.###.##/

######### ###########:

- #######: # #### ###### ## ### ####### ### ######.
- ################: ### ###### ## ####### ####### ### ######.

######
#####://###4.##.#######.###/

######### ###########:

- #######: # #### ###### ## ### ####### ### ######.

######
#####://###.##.#######.###/

#####://###2.##.#######.###/

#####://###6.##.#######.###/

######### ###########:

- #######: # #### ###### ## ### ####### ### ######.

#######
#####://#####.##############.###/

######### ###########:

- ###.#######.###: # #### ###### ## ### ####### ### ######.

#######
#####://##########.#######.###/

#####.

######### ###########:

- #######: ### ###### ####### ## ### ####### ### ######.
- ###: ### ####### ###### ### ####.

#####://###13.#######.###/

######### ###########:

- #######: # #### ###### ## ### ####### ### ######.

#.

######## ####### ## ####® ##########
##

#.1. #######

#####

- ####### ##### (#####) (####), #####, 1997. #### 9#578#39435#7#
- ####### #### (######## ######### #####), #########. #### 7#111#10201#0#
- ####### ####### (####), #########. #### 7#111#10286###
- ####### ######## ### (#####), #########. #### 7#115#10541#3#
- ####### & ####### ###### (####), ########. #### 7#113#03845###
- ####### ###### (####), #########. #### 7#113#03423#3#
- ####### (##), #### ##. #### 4#906391#22#2 #3055 #2400##
- ######## ############ ## ####### (##), ######## ##., ### ##. #### 4#88135#473#6 #3600##
- ######## #### ####### ### ####### (##), ##### ##. #### 4#7561#1733#3 #3000##
- ####### ######## (###), ##### ##. #### 4#7561#1580#2 #3800##
- ####### ### ####### (##), ######## ### ######### ######/######## ###### ##, 1998. #### 3#932311#31#0#
- ####### ## #### (##), ###### ###### ######### ##, 2003. #### 3#8266#1343#0#
- ####### ####### ### ########### ###### (##), ######## ############## ###. ##, 1998. #### 4#8399#0112#0#
- #### # #####, #### ########, ######## #######, ###### ###### ######## ######## ###### #### ####### (###), #### ##### ########## ###
- ####### #### (######## ###: ### ######## ##### ## ####### #####), ######### ##### ##, 2003. #### 986#7944#92#5#
- ####### 6.0 ####### (####), ####, 2006. #### 9#575#27878###

#####

- ######## #######, 2## #######: ### ######## ##### ## #######, ######### ## ## ###### #####, 2007. ####: 978#1#59327#151#0
- ### ######## #######, ######### ## ########, 2003. ####: 0596005164
- ### ####### ######### ########## #####, ######### ## ###############, 2000. ####: 0201704811
- #######: ## ########## ######### ###### ### #### ######## ########, ######### ## ### ### #### #####, 2001. ####: 0971204500
- ##### ######## ####### ## 24 #####, ######### ## ####, 2002. ####: 0672324245
- ####### 6 #########, ######### ## ####, 2006. ####: 0672328755

- #######: ### ######## #########, ######### ## ##########, 2003. ####: 0072224096

#.2.

- #### ##### ########## ### ####### # #### ############ ###### ##### ## ######### ###### ## #### ### ########## ######.

  ## ####### ########### ## #### ######## ## ######### ## #### ## ### ####### ####### ############## #######.

- ##### #######, ##### ####### ##### #####. ####### ###### ######### ###### (######## ###########). ######## ############## ###., 1998. ####4#8399#0088#4 #3800#.

- ######### ########## ### ####### ## ###### ##### ### ######### ## ### #### ###########.

#.3.

- ##### #######, ##### ####### ##### #####. ####### ###### ############### ###### (######## ###########). ######## ############## ###., 1998. ####4#8399#0109#0 #3300#.

- #######, ########. ####### ## #######: ### 2## ##. (## ######), ########, 2004. #### 2#212#11463##

#.4.

- ######## ####### ######## #####, ## ########. 4.4### ############ ######### ######. ######## & ##########, ###., 1994. #### 1#56592#078#3

- ######## ####### ######## #####, ## ########. 4.4### ############ ############# #########. ######## & ##########, ###., 1994. #### 1#56592#079#1

- ########, ###### #. ### ######, ### #. ##. #: # ######### ######. 4## ##. ######## ####, 1995. #### 0#13#326224#3

- #########, ##### ### ###### #. #######. ### # ########## ########. 2## ##. ### ######## ####, 1988. #### 0#13#110362#8

- #####, ####. ####### #### ########. ######## & ##########, ###., 1995. #### 1#56592#126#7

- #######, #. #. ### ######## # #######. ######## ####, 1992. #### 0#13#131509#9

- #########, ########. #### #######: ### #### ###### ###########. ##############, 2003. #### 0#201#79940#5

- #########, ########. #### #######: ### #### ###### ###########. ##############, 2006. #### 0#321#16607#8

- #######, #. ####### ### ####### #. ####. ######## ########## ## ### #### ###########. 2## ##. #######, ####. : ###############, 2005. #### 0#201#43307#9

- #######, #. #######. #### ####### ###########. 2## ##, ### ######## ####, 1998. #### 0#13#490012##

#.5.

- ########, ####### #. #### ###### ############. ##############, ###., 1990. #### 0#13#949843#5

- ######, #######. ######## #### ## ### 386#. ##. ###### #######. ####### 1991##### 1992.
- #######, ###### #., ######## #### ########, ####### # ###### ### #### ########## ### ###### ### ############## ## ### 4.3### #### ######### ######. #######, ####. : ##############, 1989. #### 0#201#06196#1
- #######, ###### #., ######## #### ########, ### ###### ### ############## ## ### 4.3### #### ######### ######: ###### ####. #######, ####. : ##############, 1991. #### 0#201#54629#9
- ########, ######## ####, ##### ######, ####### # ######, ### #### ##########. ### ###### ### ############## ## ### 4.4### ######### ######. #######, ####. : ##############, 1996. #### 0#201#54979#4

  (####### 2 ## #### #### ## ######### ###### ## #### ## ### ####### ############# #######.)
- ######## #### ########, ###### #. ############ ### ###### ### ############## ## ### ####### ######### ######. ######, ####. : ##############, 2004. #### 0#201#70245#2
- ######## #### ########, ###### #. ############, ###### #. #. ###### ### ###### ### ############## ## ### ####### ######### ######, 2## ##.. ########, ####. : ####### #########, ###., 2014. #### 0#321#96897#2
- #######, #. #######. ###/## ###########, ###### 1: ### #########. #######, ####. : ##############, 1996. #### 0#201#63346#9
- ########, ####. #### ####### ### ###### #############. #######, ####. : ##############, 1994. #### 0#201#63338#8
- #######, #. #######. ###/## ###########, ###### 3: ### ### ############, ####, #### ### ### #### ###### #########. #######, ####. : ##############, 1996. #### 0#201#63495#3
- #######, #####. #### ######### ## ### ### #########. ######## ####, 1996. #### 0#13#101908#2
- ######, #### #. ### #. ####### #######. ###/## ###########, ###### 2: ### ##############. #######, ####. : ##############, 1995. #### 0#201#63354##

#.6.

- ########, ####### #. ### ###### #. ########. ######### ### ######## ########: ######### ### #### ######. #######, ####. : ##############, 1995. #### 0#201#63357#4
- #########, ######. ### ###### #### ####### ######## & ##########, ###., 1995. #### 1#56592#098#8

#.7.

- ########, ### ### ### #######. ####### ######### ###### ############. 2## ##. #######, ####. : ######## ######, 1995. #### 0#201#40992#5
- #######, ####### #. ############ ##### ## ### ###, ###, ### ##### ### #####. 3## ##. #######, ####. : ##############, 1995. #### 0#201#62490#7
- ##### ########## ######### ############ ## ##### ####, ######## ### ######### ## ##### ######### ### ####, ####### ## ### #####.
- #######, ###. 80486 ###### ############. 3## ##. #######, ####. : ##############, 1995. #### 0#201#40994#1

- #######, ###. ### ###### ############. 3## ##. #######, ####. : ##############, 1995. #### 0#201#40996#8
- #######, ###. ### ###### ############. 4## ##. #######, ####. : ##############, 1999. #### 0#201#30974#2
- ### #######, #####. ### ############ ##, 2## ##. #######, ####: ############## ###. ##., 1996. #### 0#201#47950#8
- #######, ##########. ### ############ ## ######## ####, 4## ##. #######, #### : ############## ###. ##., 2002. #### 0#201#59616#4

#.8. ####®

- ####, #### ###### ########## ## ####, 6## ##. #### ###### ####. ### ##### #####, 1996. #### 1573980137
- #######, #### #. ### ### ######## ##########, 3## #######. ### #####, 1996. #### 0#262#68092#0. #### ##### ## ### ###### ####
- #####, ##### #. # ####### ####### ## ####. ############## ########## #######, ###., 1994. #### 0#201#54777#5
- ##### #########, ###### #####, ###### ##########. ### ########### ########. ### ##### #########, ###., 1994. #### 1#56884#203#1. ### ## #####, ### ######### ######.
- ### #####, ##### ####### #### #### #### # ####### #######. ############, ###., 1989. #### 0#13#536657#7
- ### ### ###### ####. https://svnweb.freebsd.org/base/head/share/misc/bsd-family-tree?view=co ## /usr/share/misc/bsd-family-tree ## # ####### #######.
- ######### ######## ####### ######### ####### #######. http://www.ncstrl.org/
- ### ### ######## #### ### ######## ####### ######## ##### (####). http://www.mckusick.com/csrg/: ### 4## ### ###### ### ### ######## #### 1### ## 4.4### ### 4.4########2 (### ### 2.11###, ##############). ### #### #### #### ##### ### ##### ####### #### ### #### #####.

#.9.

- ##### ####### (## ######), ######### ## ######### ##. ####: 2190#1066
- ### ########, ######### ## ######## ##### ##. # #.#. ##. ####: 1898#9144
- ### ### # ##### #######, ######### ## ####### ############ ###
- ### #### #######, ## #### #######
- ####### #######, ######### ## #&# ##########, ######### ## ### ####### ##########. ####: 978#0#615#88479#0

#.

###########. ########## ######### ### ### ####, ## ### ##### ### ####, ### ## #### ######## ## ### ###### ########. ##### ####### ## # ######### ######, ### #### ######### ###### #### ######### ###### ## # ########## ####### ########## ## #####, #### ########## ####, ### ######, ### ###### #### ##### ### #### ######### ### ## ######## #### #########.

#####. ###### #### ##### ######### ### ######### #### ## ### ####### ############# ####### ####### #### ## #### #### ### #### ## ########.

#.1.

- ### ####### ###### ####### # ### ##### ########## ##### ### ####### ######### ### ########## ##########.
- ###### ####### ###### ## ########## #### ## ###### ## ##### ####### ## ####### ##########. #### ########## ### #### ## #### ##### ##### ##### #### #### ### ####### ##, ### ########, ### ##### ##### ## ########.
- ### ############## ####### ####### ######## # ########## ## #### ####### ###### #### ### ########## ###### ### #####. #### ## # ##### ### ## ##### ### ########## #### ############# ##### ### #### ## #######.

#.2. #### (####### ####)

########. ##### ### # #### ####### ## ##### ## # ###### ## ######### ####### ######. ####### ######### ## ### #### ########## ####### #### #### ########## ###### # ###### ### #### ######## ########.

########. ###### #### ### ####### ###### ####### ## ####### #### ## ### ####. #### #### ########## ####### #### ######## ## ####### ####### ######## ##### ###, ### ### ######## ### ##### ### ### ### ##### ## #### ### ########## ##### ##### ## ### ##### ####. ## ## #### ##### ### ### ####### ##### ########## #### ## ## ######### ############## ###### ### ### #######.

> ##
>
> ## #### ### ####### ## #### ##### ## ####### #####, #### # #### ####### ## ######## ####. ###### ## ### #### #### ######## ## ### ##### ####.

##, ### ### ## ### #### ####### #### ### ######## ######### ####### ####.

####, ###### ##### ##### ### ## #### ### ### ####### #####, #### ## ### ## #### ##### ################## ##########, ## ####### ### ####### #### ########## ##### ######### (###) ########.

######## ### #### ### ### ## ### ####### ##### ### ### ## ######## ##### ### ####### ##### #### ### ######. ### ####### ########## ####### ###### ## ######### ### ## ####### ####### ## ########## #####

######### ### ###### ## ######### ###### ####### # ########. #### #### #### #### ##### #### ######## #### ## ####### ####### ##### ### ######## ## ##########. #### ########## ####### ## # #######, ######## ##### # ########## ######### ##### ####### ### ####### #### ###### ###########.

#.2.1.

####### #####: ### ######### ### ####### ##### ##### ###### ## #### (### ##########) ## ####:

####	##
################	####### ##########
################	######### ###### ### ####### ########## (#########)
############	############ ### ###### ###########
##################	########### ########## ## ### ########### ## ### ####### ####### ###### ######## ### ####### #####
############	### #######
############	############## ##### ####### ## ### ####### #########
################	################ ######## ######
################	########## ########## ### ### ## ################
###########	###### ### ######## ####### ######### ##### #######
############	####### ########## ### ########## ##############
################	#### ######### ### ######### #######
################################	######## ############## (#########)
###############	########## ########## ### ### ## ################
############	##### ## #### #### ######## ####### ## ## ### ## ### ###### #####

######### #####: ### ######### ##### ### ### ######### ##########. #### ### ####### ### #### #### ######### ###### ####### ## ######## #### ## ### ## ##### ### #### ########## ### ##### ### ### ########.

####	##
############	#### ### ##### ########## ###########
###########	####### ### ## #######
###########7###	########## ####### ### ### #######® ### 7###
###########64	####### ####### ## ###64 ####### (#########)
###############	########## ##### ###### ####### #####
###########	####### ####### ## ###® ##########
###########	##### ### ########## #### #######
##################	##### #########® ########## ## ########
##############	####### ## ##### ######### (##2, ###, #####, ###.)
################	##### ####### ## # ######### ###########
#################	########## ######## ### ### ########### ##### #######
################	##### ### ######### ####### ## ### #######

####	##
##########	######## ####### ####### #########
##########	####### ###### ####### ### #######
##########	##### ### ####### ## ###### ## #######
##########	####### ##### ## ####### ###, #####, #### ###### ########## ### #####.
##########	##### ####### ## ######## ##########
##########	#### ####### ## ########## ######## #### ## ## ###### ######### ## ### ####### #######.
##########	######### ## ##### ####### #### ## #####/######®/ #######®
##########	####### ########® (#####, #### 1394) ######### ##########
##########	####### ## #######
##########	#### #######
##########	####### ### ##### ## #######
##########	##### ######### ###### ######
##########	########## ########## ### ##########
##########	########## ## ### ### ## ### ####### #######
##########	####### ##### ### ##### ##########
##########	####### ######### ##########
##########	####### ########## ## ######## ### ####### #######
##########18#	####### #####################
##########32	####### ## ### ###32 (#####® #86) ########
##########64	####### ####### ## #####®## ######## ##64 #######
##########	########## ## #######
##########	######### ########## ########## ### ######## ## ### ## ######## ####
##########	#### ##########
##########	########## ##### ### ####(8) ########
##########	####™ ########## ### ###### ####### ###™# ## #######
##########	####### ### ## #######
##########	####### ####### ## ####®
##########	########## ##### ###### #########
##########	#### ### ## ########## ## #######
##########	########## ##########
##########	######### ########## ##### ### ##########

####	##
##########	########## ########## ### ###/## ###### ####
################	########## ## #### ####### ############## ## #### #########
##############	###### ########### ## #######
##################	########## ###### ######### ### #### ##########/#### ##############
############	########## ## # ###### ## ########### #####
##########	########## ### ######### ##### ### ###### ###### ######## ######
##########	###### ####### ########## ### ####### ##### ##########
##################	####### #### #### ####### ########
###############	######### ### ####### #### ######
################	########## ##### ## ### #####® ########### #########
############	########## ## ### ##### ##########
######################	######### #### ### ############ ##### ### ##### ########## (##########
##################	########## ## ### ##### ####/###
##########	####### ####### ## ### #######®
################	######### ########## ## ####### ## ## ######## ###### #########
##############	################ ###### ######
##########	########## ####### ## ### rc.d ###### ### ### ##########
################	########## ## ######## ########## ## #######
##########	################ #### ##########
##########	### #### #########
################	######## ###### ######### #######
############	##### ####### ## ######## ############ (########; ### ################ #######)
################	####### ########## ######## ##############
############64	####### ####### ## #####® ##### #######
################	######### ########## ## ### #99 ### ### #####® #########
################	##########(8) ##########
############	################ ###/## ##########
###############	####### ## #######
##########	####### ### ### ### ############ ## #######
###############	######### ## #######
##############	####### ####### ## ### ###### ###### ## ####
################	####### ##### #### ## #######

####	##
##################	########## ## ######### ########## #########
###################	########## ####### ######### ### ########
##################	########## ## ######### ##### ####### ######### ## #######
##########	########## ####### ####### ### ###
######################	########## ## ####### ############## ########## ######### ## #######
##############	########## ## ##### ##############
#########11	########## ### ####### ## #11 ## #######
##########	########## ## ### ####### #### ## ###™ # ############## ### #####
############	#### ### ####### # ####### ### ##########
############	#### ### ####### # ####### ### ##########

####### #####: ### ######### ##### ### ### ##### ########## (### #########) ######### ### ### ######## ### ## ######## ## ### ####### ######. ## ## #### # #### #### ## ######### # ######## ## ### ######### ##### ###### ####### ### ## ##### ####### ##### ## ##### ## ########## ### ############## ######### ########.

####	##
############	###### ####### ###### ##### (################ #######)
###################	#### ##### ############
##################	####### ################ ######
#################	########## ## 802.11 #####, #####, ###### ###### ##########

#####: ### ## ### ##### ##### ### ######### ## # ###### ######. #### ########## ## # ####, ### ###### ######## ### ## ######## ## ### ####### ######## ########.

#####: ### ######### ##### ### ### ###### ########## ## ###### ### ### ######## ### ####### ## ####### ##### ## ### ###### ####. #### ### ######### ##### ### ###### ### #### #### #### ## ####.

####	###### ####	#### ########## (###### ###)
##########	/usr/doc	### ####### ## ### ### ########## ########## (###### ### user, projects ### translations)
############	/usr/doc	### ####### ## ### ###### ###### ## ### ### ########## ##########
################	/usr/doc/projects	### ####### ## ### projects #### ## ### ### ########## ##########
################	/usr/doc	### ####### ## ### ############## #######, #####, ### ##### ############# #### ## ### ### ########## ##########
############	/usr/ports	### ####### ## ### ##### ########## ##########

####	###### ####	#### ########## (###### ###)
##############	/usr/ports	### ####### ## ### ###### ###### ## ### ##### ########## ##########
##################	/usr/ports	### ####### ## ### ############## #######, #####, ### ##### ############# #### ## ### ##### ########## ##########
##########	/usr/src	### ####### ## ### ### ########## ########## (###### ### user ### projects)
###########	/usr/src	### ####### ## ### ###### ###### ## ### ### ########## ########## (### ############### ######)
################	/usr/projects	### ####### ## ### projects #### ## ### ### ########## ##########
###############	/usr/src	### ####### ## ### releases #### ## ### ### ########## ##########
##############	/usr/src	### ####### ## ### releng ######## ## ### ### ########## ########## (### ######## / ####### ########## ########)
##############	/usr/src	### ####### ## ### ### ###### ######## ## ### ### ########## ##########
################6	/usr/src	### ####### ## ### stable/6 ###### ## ### ### ########## ##########
################7	/usr/src	### ####### ## ### stable/7 ###### ## ### ### ########## ##########
################8	/usr/src	### ####### ## ### stable/8 ###### ## ### ### ########## ##########
################9	/usr/src	### ####### ## ### stable/9 ###### ## ### ### ########## ##########
################10	/usr/src	### ####### ## ### stable/10 ###### ## ### ### ########## ##########
##################	/usr/src	### ####### ## ### ##### stable ######## ## ### ### ########## ##########
################	/usr/src	### ####### ## ### ############## #######, #####, ### ##### ############# #### ## ### ### ########## ##########
###########	/usr/src	### ####### ## ### ############ user #### ## ### ### ########## ##########
##############	/usr/src	### ####### ## ### ###### #### #### ## ### ### ########## ##########

#.2.2.

####, ##### ### #### #### ## ####://#####.#######.###/#######/########. ### #### #### ## ######### ###### ####### ### ## ### ######### ############ ############ ### #### ####.

####, #### #### ## <*listname*@FreeBSD.org>. ## #### #### ## ############## ## ####### #### ####### ##########.

####, ##### ## ### ### ##### ## ### ###### ## ##### ##### ######## #### ### ####. ## ## #### ######## ## #### ## ##### ## <*listname*-unsubscribe@FreeBSD.org> ## ###########.

#####. ## #### ####### ######### ##############, ####### #### ### ####### ############# ####### ####, ##### ## ######## ### ########## #######.

####. ####### ## ###### #### ##### ########## #### ###### ## ### (2) ####### ######## #### ### ####### ########## <postmaster@FreeBSD.org>, ##### #####, ## # ##### #######, ### ###### #### ####### #### ### ####### ####### ##### ### ######## #### ####### ####### ## ####. ## ###### #### #### ##### ### ######## ### ######### ## ###, ### ####### ######## ## # ###### ##### ###########, ## ##### ####, ### #### #### ## ########## #### ### ####### #### ## ### ########## ###.

####:

- ### ##### ## ### ####### ###### ###### ## ### ##### ####### ## ### #### ## ## ###### ##. ## ### #### ## ##### ######### ######, ### ####### ###### ####### ######### ##########. ####### ########## ####### ## ####### #### ######## #### ### ##### ## ### ####### #### ### ######## ## ## ### #### ### ## #########. ### ######### ########## ## ## ########## #####, ### ####### #### ####### #### ## ###### ######### ### ###### ## #### #######.

- ## ####### ###### ## #### ## #### #### 2 ####### #####, ### #### ## 2 #### # ##### ### ####### #### ## #### ## #### ##### ######. ### #### #####, ##### ## ####### # ##### #### ## ########## ####### ### ###### ### ### #### ######## ##### (### ######## & ######), ##### ###### ## ## ###### ## #### ## #### #### ### #### ## # ####. ## # ####### ## ######## #### ######## ####### ##### ## ### Cc ####, #### ### Cc #### ###### ########. ### ###### ### ####### ## ##### ########## ### ##############, ## ###### ### ### ########## ##### #### ####.

- ######## ####### ### ######### (## ### ####### ## ## ########) ### ### #######, ### #### ######## ##### ### ########## #####. ##### ######## ## ##########, #### ########## ## ######### ####### #### #### ########## ## ## ## ### ### ### ##### ### ## ###########, ### ####### #### ### ### ############ ########. #######, ##### ### #### #### ### ##### ##### #### ####### ##### ### ###### ### ####### ## # #### ### ## ##### ######### ######## #### # ####### (## ###) ## #### ##### #####.

- ########### ## ########### ####### ######## ## ######## ## ######## ########## ### #### ###### ## ## ######### ### ## ## ## ##### #### ### ######## ## ########### ## ####.

########## #### ########:

############
###########

############
######

###/########

################
######### ###### / ##########

######. #### ######## ############# ##### ######### ### ##### ########. ## ######## ############# ## ### ####### ############. ## ### ####### ##### ### ########## ###. #### ## # ### ######, ######## ######### ####### ####.

############

############ ### ###### ###########

############. ######## #### ###### ## #### ######## ######### ## ######. ######## ## ######## ###### ###:

- ### ## ####### ### ##### ###### ## #### ####### ########## ###### ####### ## ### #### ####.
- #### ##### ## ## ##### #### ### ## #### ######### ###### ####.
- ### ## ## ###### ### ###### ###### ######### ## ## #### ## ### ### #### ####### ####### ## #### ##### ### ##############.
- ### ## ##### # ####### ######.

##################

#########® ## #######

#########® ##### ##########. ###### ######, ############### #######, #######, ### #######, ###### #######, ######## ########, ### ### ####### ####### ## #########® ### #### ####.

###################

############ ## ### ####### ###### ######## ######

##########, ### ##########, ### ### ##### ######## ### #### # ####### ######## ## ### ## ########. #### #### ## ### ### ############ ##### ######## ####, ####### ## ###.

############

#######

########. ######## ########, #### ###### ## ######### ##### ### ### ######### ## ##.

############

#########

#############, ###### ###########. ## ######## ########## ##### ######## ###### ##### #### # #### ###### ## ###, ####### ## ### ## #### ## ########, ### ## ######## ### #### ######, ##### ### #### #### ## ######, ### ## ######## #### ## ##### ########, ### ## ##. ########## ############# ## ######### ###### (#### ## ######## #######, ########, ######, ### ####, ###) ### ## #### ## ### ######### #####, ### ### ###### ### ###### ## ######## ## #### ##### ####.

#################

################ ######## ######

########. #### ## # ######### #### ## ######## ########### ### ############ ## ########.

##############

######## ######## ## ######## ##### #########

##2, ###### ####### ######, ######### #####, ### ##### ##### ######### #########.

############

####### #### ####

#######. ######## ### ## #### ## ## #### # ####### ############### ###### ######## ########### ## ########## ########.

###############

########### ##### ### ### ## ###############

###############. ## ######## ######## ##### ### ######## ###### ### ## ######## #### #### ###### ### #####, ### ############ ## ##### #### #### ## ##### ## ###### ########. ###### ####### ######### #### ######### ## #### ####. #### ## # ######### ####### #### ### ##### ######## ######### ####### ## ########.

###############

#######

#######. ## ## ######### # ##### ### ####### ####### ### ##### ## ####### ###### ### ####### ######### ####### #######.

###########

############# #######

#######. ### ####### ## #### ####### #### ### ############ ######## ## ## #### ####### ############# ########. ## ## ## #### ####; #### #### ## #### ### ##########!

###############

####### ###### ####### ### #######

#######. ## ## ######### # ##### ### ###### ###### ####### ## ### ######### ##### ### ## ##### ###### ####### ##### ### #### ## ### ####### ######.

##############

#######

####. ### ####### #### ## ## ######## ########## ### ########## ## ### #### ## #### ## ##### ##### ##.

###############

####### ##### ## ####### ###, #####, #### ###### ############ ### #####.

########, ##########, #####, ########## ### ########### ### ####### ###, #####, #### ###### ############ ## ### ####### ######## ### ######### #### ### ####### ## ####### ### ### ####### ## ### ####### ###########.

####.

######## #### #### ## ####### ######### ## ### ##### ## ####### ##### ## #### #### ####### # ##### ### ##### ### ##### #### ## ####### ####### ######## ############ ##### ### ####### #########.

################

############

#######. #### ## # ######### ####### #### ### ##### ######## ######### ####### ## ########. ### ### ####### ## #### ####, ######## ####### ### ##### ######### ####### ##### ### ### ######## ### ##### ####### ##### # ###### ####### ## ####### ## ##### ####### ######### ############. ######## #######, ### ### ### ####### ##, ### ##### ## ##### ########, ####### ######### #### ## #######, ######## ### ####, ###### ######### #########, ####, ##### ## #### #######, ### ## ##.

########

######### ## ##### ####### #### ## #####/######®/#######®

#######.

##########

#############

########## ########## ### ############# ####### ########## ### ####### #######. #### ## # ######### ####### #### ### ##### ######## ######### ####### ## ########.

###########

#######.

#######.

################

########® (#####, #### 1394)

########® (### #### 1394 ### #####) ######### ### ########. ######## ###### ############ ####### ### #########, ### ####### ### ##### #########, ####### ######/#####/##### ####, ### ### ############ ### ############## ## ##### ### ##### ###### ########.

###############

####### ## #######

#######: #########, #########, ########## ### ########### ############ #### ######## ## ### ########.

##########

#######

########## ########## ####### ###########. #### ## # ######### ####### #### ### ##### ######## ######### ####### ## ########.

##############

#######

#######. ## ## ### ########### ######## ####### ## ####### ##### ## #######, ## ##### ## ######## ## ####### ########### #########. ########### ########## ## ######### ### ######### ########## ### #### #######.

##############

######

########.

########## ####### ###### ##### ##### ############, ##### ############, ##### ########## ### ##### ####### ###### #######.

############

####

########## ######## ## #### ### ####### ###############. #### ## # ######### ####### #### ### ##### ######## ######### ####### ## ########.

###########

#######

########## ## ### ## ### ### ## ####### ############## ######### ### ###### ###### ### ##### #### ## ### ### ####### ##############. ########## ##### ### ####### ##### ### ####### ### ####### ###### ######. ###### ####### ## ### ####### #### ### ###### ## ### ## ####### ## ####### ### ### ####.

#############

#####

########## ########## ### ##### ####### ########## ### ####### #######. #### ## # ######### ####### #### ### ##### ######## ######### ####### ## ########.

##################

########## ## #######

######### ####### #### ########## ##########, ####, ### ###### ## #######.

############

########

#######. #### ## # ######### ####### #### ### ##### ######## ######### ####### ## ########.

##########64

####### ####### ## ##64

###64 ######## #### #####®, ## ##### ## ######## ## ####### ########## #########. ########## ########## ## ######### ### ######### ########## ### #### #######.

############

###############

#######.

############

####™ ###########

####™ ########### ### ####### ### ### ####### ### ########## ## ###™#.

############

######

##########. #### ## ### # ####### #### ### ####### ########## ###### ##### ######## ###### ### #### ####### ##### #########.

####, #### ##### FreeBSD.org ####### #####, ## ########## #########. ## ##### ##### ### ########## ######## ### ### ###### ## ##### ############ ## ########## #### ########## ## #########.

####, ### ##### ######## ######## ###### (###), ####, ### # ### ###### ### ########## ## #### #######. ###### ####### #### ## #########® #### (.doc) #### ## ######## ## ### ####### #### ######.

###########

###

########## ########## ### ## ####### #######. #### ## # ######### ####### #### ### ##### ######## ######### ####### ## ########.

################

######### ###########

#######. #### ## ### ####### ######### ####### ####. ## ## ### ########### ######## ####### ## #######, ## ##### ## ######## ## ########### ######### ###. ########### ########## ## ######### ### ######### ########## ### #### #######. #### ## # ######### ####### #### ### ##### ######## ######### ####### ## ########.

#################

####### ########## ## ####### ########

####### ########## ##### ### ##### ## ######## #### ####### #### ##, ####### ######## ### ########## ########## #### ## ### ## #####.

#############

#####

############# ### ########## ### ###### ### ### ####### ###### #####.

############

#########

(####) ##### #######. #### ## # ######### ####### #### ### ##### ######## ######### ####### ## ########.

#############

#######

#######. #### ## # ######### ####### ####. ## ## ### ########## ######## ####### ## ####### #### ## ## ############# ## #######, ## ##### ## ######## ## ####### ########## #########. ########## ########## ## ######### ### ######### ########## ### #### #######.

###############

#######

########## ####### ###### ###### ############, ##### ############, ##### ########### ### ##### ####### ###### #######.

####################

####### ############## #############

#######.### ####### ###############.

##############: ## #######, ########, ###########, ## ########.

###################

########### ##### ###### ## ######## ## #######

#######, ##############, ###/## ######### ####### ## ####### ########## ####### ###### ########## ## #######. ########## ###### ######## ####### ##### ####### ############## #### ### ###### ##### #### ####, ### ############ ########## ########, ## ### ####### ### ###### ## #######. ######### ####### #### ### ####### ## #### ###### ######### ### ########## ## ####### ### ###### ########## ## ######### ## #### ####. #### ## # ###### ######### #### ####### ###### ### ########## ####### #####, #######, ## ############## ########## ## ####### ####### ####, ######, ### ########. #### #### ## ### # ################### #### #### ######## ####### ####### ##############, ### ## ## # ##### ## #### ############# ## ####### ##### ########## ########## ####### ######.

##########

########## ### ######### ##### ### ###### ###### ######## ######

########## ########## ### ###### ###### (##) ######## ###### ## ##### ## #######. ######### ########## ### #### ######### ### #### ########. #### #### ## #### # ##### ## ####### ### #### ### #########.

###########

##########

########## ## ### ####### ## ######## ####### ####### ## ##### ###### ######## ## ####### ########, ######### ###### ####### ######## ### #######, ##### ########### ### ####### ###### #######, ####### ########## ##########, ### ##### ##### ########.

########, ### ## ############# ### #### ####.

###################

####### #### #### ####### ########

########

###############

######### ### ####### #### ######.

########### ########### ############## ### ###### ######### ######### ### ####### #### ######.

##################

####### ## ### #####® #########

############## ####### ######, ####### ########## ### ######### ### ### #####® ####### #####. #### ## # ######### ####### #### ### ##### ######## ######### ####### ## ########.

##############

########## ## #######

########### ########## ######### ###### ########### (/usr/ports), ##### ##############, ### ####### ##### ############ #######. #### ## # ######### ####### #### ### ##### ######## ######### ####### ## ########.

########################

######### #### ### ############ ##### ### ####### ###### ###########

######### #### ### ##########, #######, ### ##### ## ### ###### ########### (/usr/ports), ######### ############/############## #######, ### ############, ######## ####### ############, ### ####### ########### ###########. #### ## # ########## ####### ####, ######## ### #############.

###################

########## ## ####### ####

########### ########## ####### ####### ### ######### ###### ########### (/usr/ports), ######## #####, ## ############## ## #####. #### ## # ######### ####### #### ### ##### ######## ######### ####### ## ########.

#################

######### ########## ## ####### ## ## ######## ###### #########

#######, ######### ### ########## ## ################## #######, ########## ########, ############# #####, ### #### #######. ## ####, #### ## ### ####### ##### ## ####### ### ######, ########, ### ######## #######.

##############

#######

#######. #### ## # ######### ####### ####. ## ## ### ########### ####### ## ####### ######, ### ##### ##### ####### ### #### ##### ## #######. ########### ########## ## ######### ### ######### ########## ### #### #######.

#################

#########

#######. ## ### #### #### ### ######### ## ### ######### ##### ###### ### ######## ## ##### #########.

############

################ #### ###########

#######. #### ## # ######### ####### ####. ## ## ### ########### ####### ## #### #####, ##### ##### ######### ### ##########.

########### ########## ## ### ######### ########## ### #### #######.

############

#########

#######. #### ## # ######### ####### #### ### ##### ######## ######### ####### ## ########.

################

######## ######

####### ######## ######## ###### (###, ########, ##### ######## ##### ### #####, ###). #### ## # ######### ####### #### ### ##### ######## ######### ########## ## ########. #### #### #### ## ### # ################### ####, ### #### ############# (#### ######## ### ######) ## ### ### ### #######.

##############################

######## #############

############# ## ####### ######## ######## ### #####. #### ## ### # ########## ####. ### ########## #### ## ################.

#############

############

#############. #### ## # ######### ####### #### ### ##### ######## ######### ####### ## ########.

##

################.

##########

####### ########### ######## #############

####/ ### ######/ ########.

##########

########## ##### ### ### ## ##############

##############. ######## ## ### ###### ##### ########## ######### ##### # #######, ######### ### ##### ### ### ########. ### ### ## #### ###### ### ###### #############. ## ######## ######## ##### ### ######## ###### ### ## ####### #### #### ###### ### #####, ### ############ ## ##### #### #### ## ##### ## ###### #######. ###### ####### ######## ###### ######### ## #### ####. #### ## # ######### ####### #### ### ##### ######## ######### ####### ## ########.

##########

#99 & ##### ##########

#99 ### ### ##### #########.

##########

####### ## #######

######### ####### #### ########## ####### ## #######, ######### ###/####, #### ##### ##############, #### ##### ## ######## #### ##### ######### ######## (######, ...), ###.

##########

####### ### ### ### ########### ## #######

########. ## ## ### ########## ######## ####### ## ######## ### ## ########, ## ##### ## ######## ## ####### ########## #########. ########### ########## ## ######### ### ######### ########## ### #### #######.

##########

########## ## ######### ########## #########

########. #### ##### ######## ### ##### ## ##### ### ###, ### #### ###### ## ######## #### ## ##########, ######## ### #########.

##########

########## ## ######### ##### ######## ######### ## #######

#####, ######### ###, #### ### ###. ##### ########## ######, ######### ###### ######## ### ######## ######## ###### ###### ## ######### ## ### ######## ########## ######## ####.

##################

########## ####### ######### ### ########

#####. ### ####### ### ##### ## ######### ########## ### ####### ### ######### #### ### ########## ## ##########.

###########

########## ####### ####### ### ###

###.

##################

####

####. #### #### #### ###### ## ####### ## ####### ######## ### ############ ## ######## #### #### #### ######.

######################

########## ## ####### ############## ########## ######### ## #######

#######. ## ### #### ### ##### #### ## ## ### ############## ## ### ##### ############## ## #### ## ###### ### ########. ## ### ##### #### ##### #### #### # ##### ## ### ### #### ## #### ## ######## ## ## ####### ##### ### #####.

##################

####### ################ ######

####. ######## #### ## #########. ## ## ######### ## #### ### ####### ###:# # #### ####### ####### #### ### #### ####:# #### ####. #### ### ### ### ### #### ## ######### ## ### ####### ####, ## ## ########## ## ####### ## #### ####.

########.

[1]. #### ####### ### ########.

#################

########## ## 802.11 #####, ##### ###### ###### ##########

802.11 ##### (###/###80211), ###### ###### ### ##### ##########. #### ######## ####, ### ######## ### ##########.

###########

########## ## ### ####### #### ## ###™ # ############## ### #####

###™ ####. ### ########## ####### ##### ## ##### ###### #### ## ## ######## ## # ##### ### #### ######### ########## ## ### ############## ### ###### ####### ## #### ## ############## ########## ######.

############

####

#######. #### ## # ######### ####### ####. ## ## ### ########## ######## ####### ## ####### #### ## #######, ##

[1] http://www.freebsd.org/news/status/

#########. ########### ########## ## ######### ### ######### ########## ### #### ########.

###########
####

########. #### ## # ######### ######## ####. ## ## ### ########### ######## ######## ## ######## #### ## ########, ## ###### ## ######## ## ######## ########### #########. ########### ########## ## ######### ### ######### ########## ### #### ########.

#.2.4.

####, ########, ### ###### ######## #######. ### ######### ######## ######### ## #### ######## ## ### ######## ### ###### #### ## ######## ### ######## ######.

######. ### ############ #### # #### ######## #### ### ###### ## ### #### ###### ##### #### ## ######## ####### ## ###### ## ############ ## ### ######## ######.

- ###########/############
- ###########/###
- ###########/##############
- ###########/######7##########
- #######/###822
- #########/###########
- #########/#######
- #########/######
- ####/####
- ####/#####
- ####/######
- ####/#######

##

######, ### ### ###### #### ####### ## ########## ### ##### ## ### ######## ######.

########, ### #### ######## #### ## ########. ## ## ###### ######## #### ## #### ########, ## #### ## ######### ## ###### ####.

#.3. ######

##########, ##### ### #### ###### ## ##### ######## ## ######### ## ### ######### ######## ## ######## ######.

#.3.1. ###

- ####.####.###.#######.########
- ####.####.###.#######.####
- ##.####.##.####.### (######)
- ##.####.##.### (######)
- ##.####.##.####### (#######)

#.3.2. ##### ####®

- ####.####
- ####.####.#########
- ####.####.#####
- ####.####.##########
- ####.####.#####
- ####.####.####
- ####.####.###

#.3.3. #

- ####.#######.#
- ####.#######.#.####
- ####.#######.#.########
- ####.#########.##########.####

#.4.

####### #######, #######, #########, #######, ######, ##### ########, #######, #######, ######, #######, #### ####, #######, #####, ######, #########, ##########, ######, ######, ########, ##### ######, #####, ######, ##########, ######, ###### #######, ###.

(## ## ###)

- ####### #######
  - ####://###.#######.###/
- #######
  - ####://###1.##.#######.###/ (###6)
- #########
  - ####://###.##.#######.###/

- ####://###2.##.#######.###/

- #######
  - ####://###.##.########.###/ (###6)

- ######
  - ####://###.##.########.###/
  - ####://###2.##.########.###/

- ##### ########
  - ####://###.##.########.###/ (###6)

- #######
  - ####://###.##.########.###/ (###6)

- #######
  - ####://###.##.########.###/

- ######
  - ####://###1.##.########.###/

- #######
  - ####://###.##.########.###/

- #### ####
  - ####://###.##.########.###/

- #######
  - ####://###.##.########.###/

- #####
  - ####://###.##.########.###/###.########.###/ (###6)

- ######
  - ####://###.##.########.###/

- #########
  - ####://###.##.########.###/

- ###########
  - ####://###.##.########.###/
- ######
  - ####://###.##.########.###/
- ######
  - ####://###.##.########.###/ (###6)
- ########
  - ####://###.##.########.###/
- ##### ######
  - ####://###.##.########.###/
- #####
  - ####://###.##.########.###/
  - ####://###2.##.########.###/
- ######
  - ####://###.##.########.###/
- ###########
  - ####://###.##.########.###/ (###6)
  - ####://###2.##.########.###/ (###6)
- ######
  - ####://###.##.########.###/
  - ####://###2.##.########.###/
  - ####://###4.##.########.###/
  - ####://###5.##.########.###/ (###6)
- ###### #######
  - ####://###1.##.########.###/
  - ####://###3.##.########.###/
-

###

- ####://###5.##.#######.###/ (###6)

#. #######

FreeBSD.org ######## ### ##### ####. ##### #### ### ## #### ## ###### # ######### ## #### ######### ##### ## ### ## ### ########. # #### #### ## ####### ####### #### ## ######### ## ### ### #### ########. ### ######## ####### ### ## ########## ## #####://###.#######.###/###/##########.###.

#.1.

#.1.1. ######## ####### #### **<security-officer@FreeBSD.org>**

```
pub   rsa4096/ED67ECD65DCF6AE7 2013-09-24 [expires: 2018-01-01]
      Key fingerprint = 1CF7 FF6F ADF5 CA9F BE1B  8CB2 ED67 ECD6 5DCF 6AE7
uid                   FreeBSD Security Officer <security-officer@FreeBSD.org>
sub   rsa4096/B64357A343D9CBAE 2013-09-24 [expires: 2018-01-01]
```

```
-----BEGIN PGP PUBLIC KEY BLOCK-----

mQINBFJBjOYBEADuKnefrbTVFTZf9mITVx1lFAqwDHPRHZeWBr2Vq1B/Y1eKKsen
BKbK/O/CXaLuGFRn/6Ptvi9eLuWnho88qzaPU1Aa7BFRRiZlN+WrTmaDwdONJnJQ
p1LTPjqHmLVAkD7mFZe/H8Glxot62zEqY7LrEs+ZuxQ8oI51YKjhGaACvkrFMinO
09+TDey1fupVH1+yskVKQZo1zp//Hl/IrPbZKfGCxIGePQowZF7YLvl8DKPo4jI5
KO4tZ1kOPcPL2CqwhuCDy0fpUhrQZBswp6tsGx5mRJxDxfgePRBYDK4tMK+BSVsR
putIKOZ4zoBf12hYFiJ8Yd7e9cqxTiPa7AhxPbAjppiH7qJ3NJKCXOOp9DcSvrfb
ymu9cbDIPNwh/LQ1wt3T+U8QkD6a1a2kJL5+mdg03Ny+8Ej8hUyuJOEx+sxLs+JX
4TS1KRreLzxN7Ak21dNMr83611lB+Uprgi9lOBNLO31TWPABtJhIzwBOhohSqstB9
w6I2ZsPpLqUp/p9BrWlw6+UfOqNDFILZ0CqL1CyFIyrkjutXrUshqniSc/u1VbTU
RlIcufZhN3FtW1P6ktUq5ss4dqEh/QZfR1WxBYRMbKXXAN61XO8M2t44I+44DHi7
jOs1q6jrbfAli1ZGYam/5wjOJkvQ3xemP6SaDKnCKOnPHC45EAt2SEVGywARAQAB
tDdGcmVlQlNEIFNlY3VyaXR5IE9mZmljZXIgPHNlY3VyaXR5LW9mZmljZXJARnJl
ZUJTRC5vcmc+iQI9BBMBCgAnBQJSQYzmAhsDBQkIB+1BBQsJCAcDBRUKCQgLBRYC
AwEAAh4BAheAAAoJEO1n7NZdz2rnKEkQAJWJ2ctNY7vg2pqrabavfRZ4UOWrLi4A
gOMnKrsm4ozZ1mc7NVMRj0Ve8jLLHrySW5QaSmp8TcaI6twxKD8FfTOFYjBU35DU
liyRlcbZmsBk7aG561TPwaK0XnF47RyPZWKbHrO7WgiDveGx52AmBdm2VRyMBwnu
e3b5RlKnNVMMSm4RLmrolkL0SAZNAWZGG4FqFtaxPRZo7LR9fEv/NydQN91b2cR8
SnLc2F2yiVc5mq/1f/t8dMBEbNx2+NoFaqP1O+1JeGYgmA/vE9fk1oDnn1pHej8O
hoJJ9SsQEuaITvzKP9bU+5/o/UqYzAX+y8QbTthjhzpkRwjqwjuMVmp6/f/o8ivl
nzD5K1lQOP/OJAki63h5LDUC/JHYkT/XN/bbgoSNveFSGV7cdocdSpCoBaZUJ9pf
zZpqRxypRB57f7bKBCI36E42KJKJ3wo873MJeElAeo31tXi2pBvTN/Idmrl6sDCN
PWwgsIOmu4Xd2FG5lanbTsXHKebCDPh/KK51mWra5judWWFVxChsNSwRHJACBXVa
2fPsahfz4GAEVp0/VbC114m8CHrgm3nh/ZAyNjgJQN5jJ37gQjx2LFsAhW5WKK8U
0Es5YXffjLEiNOnmJ+q8IZj6Mj5lWXkbCvrqjfNTOKnzzZGws+6y4gRQkgkSY3BP
p+mpCQPjORc/iEYEEBEKAAYFAlJBjuoACgkQFdaIBMps37Jv6QCeJjxijseWZzn/
z7Cv3zSwSFMAWPwAnig7ZgzoqKqwpvnwAXsQpGSnE8K5iQIcBBABCgAGBQJSQZHe
AAoJEJLIQ0VtpqZu8r8P/jHm+xi5yMz3DVj6emMazJdXLtnnGrKTNw5xL1X10a1R
vmo+sj4J1gmL+Cy2hM6fl6r054E/BYt9GVGaIC4eYiF6DUzlcPWkwniDKfi1lNJz
NIja4qhanuGrK7EJtZXACRhUuNr2EzEm4dd3nXNaBQZv9FlIn79tk4vVho7wK7ui
IT7nseUMWDh7T0h4IVSs2LWdvP71WDx8acoyfspI35C2pKXB5GRWxnzN+wOl+V0k
Dn2fGd+nL7ZEb/c/01h6AfyYJGetCXY1omkXSzgD9KKu/RqZuxL8TMMjNN6z4SAy
MTthOHW0lTK/5h55dJYSquBQwuEAX0Z8RT8S4Nva5LKGr25IpIJuP/TxaHIgdncr
in4D0FtuG0JMOxjuzNdo2lOiMZ/lqZ75l61C68GuKAhU2Rn1toqc/NReL1yLhHoM
1o3EvovAfZmzX3sOugU2N8L+oiTnFFXezpY5Huup5KUkrX+C5EErBIVfvKjNyhhK
Fru6Jwy9z3qiGhxNUFAAzftVYhNT1lDkMNqa4jPjOrcWS6+gwVfQAo9k0p5uwPNb
Iw59RA2q/wwhZuRoai4nqN9WkgnwmWn0sS9XO87jwN3uvK0IF97MGPSXNcmAGXlx
zF3GBFHYf/bpagrvT4v+DE+gLpgfplo86oZbjDPsXGhVNu1iffC64R+vecw7r3Di
iQEcBBABCAAGBQJSRqY/AAoJEFF75hSlwe7HvwsIAJUnlLFMOBLvlBrRuxVeAO6X
8DhytdD5YlRzt866cXq6A/dw57O9qwyyDy3upJIGRy6hYlL18ngGZXv5djcw7Rch
QmvBJ9ROkmkCHLe3+fYn668nkxtgQJHWADd90MGFHkLDWa4Pbu5yJKqkTy3tqx2N
mBDEz317F6mMtyTP56QI8PVnh1p6w0McQIVctS3LOC3u4Wjbw7l3Hwof9Pl3u4BZ
L/gJz5KAozUa5TqNV4SLwtUqXBg7kipwfshXVuQekG9XfMC84GaFMqEKTExscHoF
VdSzrBKHn6VlEl1sdhcdS9aKSOsqMXB25xhBe0hOl4Ddw63j7b47XCqcyqAE5eiJ
```

AhwEEAEIAAYFAlJHAsIACgkQ8cUWs8g1l1OXkhAAvXUR237vXF/sZCZgG0748Dp0
eOhish/c4ODgW3JRehVWAyAlTAit/+xK6oI5xkQA+z3KO6+/bAtnDQgikAkykgpt
VeVW/6v4GGBarUTc/CTcofEpC3rsrEm1ZwPLyva3YuFFnYHATq/2Qi1a5PnSfj5C
O3fZrOgJTXsm6eNt21bH7RYF4DYi4kDNQHxtBOaEcUhcIkS1MsMz5F+/YeqOd12/
FrcIPDq8c0G3Ol+QsHFx+Y6b5Fp/HgkQem9Pzu7XkNcf7nj5UFJw+qx+BivaVYhJ
8Ugq3pXYkNkhYSy/AP/YYp7moOgpo2tY5e+fqho4pVlrHoPqWTNKJJrfYg2Mg/vP
e0nPxiCU3anmFXhfeZy87QLrA2BrO0I45StbU3uBhzT1dfNW2BIgxg+LqUZyTrZ2
qHq8TOPsnplu5Xn/UjEDQ5soTq1zDpslEjCX36R8wL3eai74HUTjstF4xq+kiXmK
bX7HhGKD9TILRjU+toOPXY0ffbS7FOUijLqOJqWEW1nBpoYoHbGfMHn2g2rNFGzz
wiLZgbL2HZsC+kDoog33s60b//A9E3yFIIiPtk668kQmiobs9Iel3RC+eOdHP8lD
gcMN/Rc/5B1S9a+wYC8VTf6KInUTq5YwC0veKbg1s+Ow7tB9ejqgxtHT7iFjR5NB
oOpVkI4UtHDpewRAW9SJAhwEEAEIAAYFAlJIEEoACgkQi+h5sChzHhzyGQ//e6o3
y+pnFTS4UWjUxFTKCtqJeqtS84jvcbXhXFGKfnXX15atLYkVoD2LcO5yvrFRNvY6
PjRkxJmLo2Lb/MpoDupRMfR1PxotFYuNYodmoHxVUun+1eIFQ5XUSiQSsIsjcUYd
EcOoZFzMfWIHZUOA1cGAtb8WL/Ql6cLcZT3fhPjEO253O8XcxKmU7sJ1sCCh3tyL
CY0dvLffA0jgxEXUYmf3DpC6p+MNkPU3EDk60OUzy4/C2HT26Lt4NR6TNcEZg6O/
lPvmD1/ATO9fAHCb4uEIkqR3VLdeg31EHND32gO/2HXc4Xp2dbV8qs+ts13w5L26
D+94PSsTwYF+85mfgu8nBhPOOn7lqWxIO/1MnOrEIVNu+K/fwh4lu8v/6PJYEYIn
LtYkDH3/LcKTsK6N/2KLbtROlHXeNKXyt0UliINteDlV9xYkn6TtzUcTrZ4Xa3HM
yN5mi+a0vptJFBPxyonMMHDAXRkLR8BexxUJqdk2aupIs0Y0Cet6Vk+8Q9bn04gl
pKjTjnnarJJsTlhrdmVobkDhbEGYB3KyrjZp2JmdYYzAbHXbdp3T7yJ4R3/7aQRg
XJIQgEHjmgFf0Wwzxs1JIN2URDZS8k2pyuI6M8ndPtJiYbwqy1Wcflz57aWYAOVf
b/G4IEsicSd1mHjYjsaMV/kp1kGrWihB/Dt79nWJAhwEEwECAAYFAlJJfnUACgkQ
cTWO1j93QHkxbA//SKb0a0wo5dTJpMp7pUL4pkCx1gR3YCZMyiJHAGnC0vHoTmxI
+6+YAU9DBFWjQk2uqqn+GW+3AxLEN08s2xYvNoxJHUB1bF43HI9lXscGmzfjDR62
cIptcWtggeMw6W66UStdFWUudwDM6WV8BTxg2LYD3upeY69GnN92HinMj90D6PMc
iQjfUdZxZAYLKEhic12dKHpWRC0PH9NIAS0EchARkZQmjyPc4trWevAyhmpqdw+H
gxh9EBH2I194SvIXVuU5Gyl/l3a/6ntEUZnitBijU3uUjRnkS5XkJfqy1MjdrJ0o
ymo8mlxOVFKV879ez10KBnE1BLe9ioylOeGQRNcyYehFE7GmzkZHbOk+Pqd1Meaf
AjNIgQxrqgh8pJ2F8Zd8pGDrYspjICGbbdR0WRNcoN4kckJruTWFQ1xr//Kfwp1b
kCQWRwYcRL/RNVVZuHGgvTiTa2wZNbWfZk3tF9cXaYHIqhYU8l7Lc1zK0Fhv2E1t
Phw4pu495RbGRAFOE14S+QmknIy+DgIkTzQ1s36vnI4SVw9zs0D4Np6d1mF1p4gi
VVrgTQnlF3poZNppCUK9Rih8s5kMnyuRruGm/Lod4jL3wcbBz4sxBkCgrc2pyU1M
SNAjM2V8c7cGLgPOqX0eVqgXJoTnlNItF07aIZyFEA6e7YeiTeXxPfU10Q2ISgQQ
EQoACgUCUk3NEAMFAXgACgkQOfuToMruuMAgxQCfScnmgUcnT0J07KNsLKLMGW/6
ffAAn2J50o8KV/wu8auCY1o6EkjpiJt/iEYEEBECAAYFAlJKlYkACgkQ20zMSyow
1ymmfwCeLqsUDHBH8JnuaJjEUYqACGWZo88An0wcNy95yGdSJtgBFXNPZQJL2gSu
iF4EEBEIAAYFAlJNSA0ACgkQUYUJaGx+XoKvBAD/bUBqzL0oZtaF7WUDXchb4yki
f0ko+zh832R2Ad0KfygBAKNEUUKOnZFLJ8GZqAXmIWktgMiWFOMSxAXDLsyionoh
iQIcBBABCAAGBQJSTYUGAAoJECC3DeE/HR5PCH4P/ic8LWEp8aJLLlOR+DSB9H3I
cES36ulQLHKmmWMc/ysR/bLhGhBqF8TM3hzvdTqj6p7zMZKThhKKVLLBxjlV2MLc
OVwhCzQow/D8EpUqQw3ufpWDYzCI7SF4nohremXjjv9FZVV80QhxLSqDfeopIBGs
ZD6v5mZn0CtT0hBXD1rowcZVo2Zdgx7/HgL4BRH19ZMiKMVdp365ZQzGlRVNTbww
fs13UTINcchA4ggbJXX5h5oUo8pbp3yXso6cMnuuawFRDu15JjQctkpaDyB0QohS
z3i5LqA912kRR1rEQjgXH8GcudfQ671FKZ+SJ7lwd+s7vdUMIfAXflCUCKMLAaFP
QB/J/ZT7FEwlO3ZeFKrWcYmkx0Af9/ieKO/ptdiOf2OX7VvE6AkReRBiqAeK9M4a
dgS1hnvs+QdPB40dTXEFRuk7+hcEqqan+ZuMhWohJlAhTHxTF8Vxl0oyNyXiXiJi
mJMTsGmvF2x+uQ/S4+7Mg8+A0oGYjwvnFC+0jWO92Ix9M3y+upxkc8KOM1/U9nq5
p7wje5MNdcCHyVTpSxvg/bDaQYopKTD6aVu94u4OlbhUXki4JnTQlwqFVkGHnpW+
BPbpQyqhY+t1QoaUWgRL+n8+WBVCqlFQF8vIoqbYGP4WxeVfylZTfSVWDoJUPKKv
bEsyhpVFj5XT70vJ866EiQIcBBABAgAGBQJSRaaeAAoJECZJ5ijF000F4jIP+weC
FBeCkY7sprDa61kp10GNF4YujiZ1QKQDgrQA9ipgv3pN+5ovC/ClzZm5baVGi+j5
zWD/blG9YZAApM/kkpAIvCPYIuQ9b+/crOUjuxyywuE2HSbaFuh66lW7Eox3NT8N
NMEl6Zry6m8RDHqTZIpwJPBiCgEcNqr/dcbtE0XgzJj94NOWSuq1URpP4wIT9aAV
Bqdj+0KQDkDk6Sqvmf59Cjt8hihvXAhOqcguKo8y262ABEO8kxwfqvRYECCE+eDE
APUEyOi/6uI0dQjQMytTWKogPIYg4wQjpG+Pa7wl7AnxOTBp4WvoS0BuCgjSYaxn
wVKHBMvxSCuDHBurLN0wqOaKSg9ib6m/Vy2vfi9ak8crXJFZ6eLrIxt73gyiozfK
Efvd6LBOJ9AeXstnubEs7ltNq9qKyW4+vR9eABmn/wABxCsHNjW+mmi8xAVhhc1K
qZC/D4vm6r8ZwrVAsmTADqcTr6A48J15FmIwcaQRQWQ4oytxTGA7rHRFVjrt3YIj
/WP62byp8s59HOKJE+mA9q7ksAvnToLfrMiNA8/18Zm4CADKUny6GLzpuKgcYwTu
cqE/zBWUszI2NrJNtaKWafdXyEAwgBxNIl1FiYF9+ntoMWlqDQROPZLYChRThJvR
nNNsT+WwcuSHSFexLl14yrPJ3MBEe7e+2Vpj9HR2iQIcBBABAgAGBQJSSFmrAAoJ
EDpFFvNRg85IHx8P/3exX3fATzNwqfININlvYjxMzuGIHdV03w2pHrOllmPX28/U
UHSQL9yRRNhzimm/9v3dvu5XHzjUzCEozoAa74DnICe8wUfju8sGmN5FKolbvSz7
VvcW4mAC5RY85zk+7luTg2wHZIIdgirTDrgPSirtYkm+qpuX/k5LAkwmYtH6gghq
v7rnYNKUChh+Ga+4yNbsdD7blWYr52UwnfT3evbgI5GqBMZEbghmqNiR2fcII6tr

```
NnuawH646UcucwogxPtLxLuZnslEpWiHQlAVvHlrCMoEkYqS+NRXOwZF04zTwRpL
CUlj0PxlRInvTrEpBd1KVejbkNWKK7wfyL/bF3rR9pMGWuDC32/9BfjtGgNDXJhQ
MDGntyAeQfiI3Ml5b5SA8bT5DsR/FIQDg0UDe5jjeVIEGZKunmRT/IqOLFMpZoMH
qNqWW8YrHlpN2o2c0/VqWSLzPKmocgqLwlkx5oqvn/F12xUzazGhFTFp6IXpqQVT
lkSPdDsVJuidj9ZJLMRoKfFD9tISqTocGw3suLqp8u5KZf43THWspBi4tD4IoN5r
lrLWtPnkteffyO62NZOOyg7rPUGJYlpgAMIDkXmsp58CyXqrL1/art0Ymcy5z8ea
1eUCnq/ZJJxrj+HrXuwko4fXTewf+nzSbJ2GEL/fMBkzAOKl9j5bOPAKwiD9iQIc
BBABAgAGBQJSTTdGAAoJEE2hFOXEouV/uSQP/i/yJbvVkxXlWZhk2JFhDpZaewdL
TUCkgsDeS9M7fde1Y/NbnVwSm/TtzysI6XPa5lIeXUTTlbwGiI/ZqFPDaDptUmL5
1b3cgMReW2o5zfLtnDZZHYPn8wosMFMhj2wkOXpQv7DOJBQf5MNnPHublBwY05o4
dfDBKi0GKVWl8ZkHInGvREJw7wF6ukYtnWQOIaW//qmVwokv36I2EJoooFdl7oFh
a+Pq1n3DhQAgiln6/Mz/96fn7NvYvdbQlMGluPRANVuKjfP9zQroF8BmhWQbEHZG
aLT+FsD06A/CjWlKkb3Ys/N0wDi9kQ2ez/DZhjXgBMXhJrdPmeTEHrnX701Am+2D
CSpz7bbkOayILC5gx8DWq4hjGu5JtGcpJE4AsN69dXn4r/w8IUecoGZG/CjVQyAc
RxsIc9nOJmzbJkQGrP8A26Io0/xrwOjU2gGkYR+EaR3o9Qa8tY/uZpYb3t3yh+b0
Pqn8pLOMnpo16uJni3/tIY/kiqBnGF53yVLjlekwfORXBRFZ3GNroe21OXrfbHQ7
9BytMjTBsQahfaMdFZF1QINvENdJ+PQhhx7R2g80yxj67oa0F/W0zdqYDbYnM2bt
Mw89mv/q1f0xmdtaTJXz6ZpLPY3MtDWCJ/LcKDKUQqnyS7XilD95HdFnck9GPKQe
F/mgs5YlQeQZg8cSiQEcBBABAgAGBQJTMetBAAoJEEE5xLeoRUEkcGgIAL9ZRsk/
BMWQf4tK9RTY82bihv5T5XL5ybqnXuuPMC+E2IHDR1hGE9WcFr237nyfVxdnlBKn
IUbPrghdeGAWg6ki2IWOjgy1Q46M+P69yroc6KCa3V6LdM5L/CCk5Sr7L1LbvZ9g
Mj4AkN0xGhy3NNZGsomiXZWmBOiOQ4EJwlIwtFgMCKc4KmRD/h+f+/opMW9782bN
L6txp3tk5MOUXa+Xk1gy8MzGtowL2Q+P4zxa94NSVYQ6picYFvjWGtzUJ5izdyb/
se9wLIT8p0iyPrADP+P93EjkUrH4Im4OuY9ieKc3hFsnLhnI5VLpPSy29xXCi3C5
t72Nl5dU+/JJrtyJAZwEEwECAAYFAlQUczoACgkQjw7rxHtHFslqFAwAka5jXdrV
IGHT/n2YWzGTfgy5+bJfMZXUa6fuo+zzvB4hS3MH3YMpHRjwUrpkAjTh3dFkziVU
Ns7j4+7x5uEOE9Y1Baj6DTzEAxZNwtSeCYzCA0FZ/ufuUxGfZElcrU7AN6/ep/lm
gsE3+5tak8VYJxDjgu56uEIz449Lscj4G3FO6eXhCiiWIb7+y0a9m6cZ3yE7k8fo
TVObr8xdhGzw4+YEx3/4usD89GIKwLN3LZFjndqdPnYidneJ9NCrGH9g4+DRlOkw
8LGlSFxcNLqeVBDBS2bw1G1ZSsd0NH+8deeAf9rEsmOT4CQKOWdgTnkK8O9erwvi
dUvsANlOypecGbHMo+NoS6kjR/CwPF8vDnwhEpy3N+VRZGhSD77D4LUWKBLQDisv
6HuyALmE02Lq9v5cK8fWy5cehS8hvAdn/FU0GOvPg6JowBZkyvqbOQDHIO3buAr6
NtnPdhhOd/eCOOkCPgcTAdwqWrX+l7D4SImMYjFAe9GWONAkkcRVMo6jiQIcBBAB
AgAGBQJUdXNxAAoJECZwmtY/E3EPJ80P/1AuTYo48UmvVkLd443cvaUpItzLUfrW
4q24KjiCTT63ETf1+V8RZCRreqt3mFJnZI0n8X+hSLAIPdJrJ1xtIKDoEWbQ1U8j
ClFq4FtUaqSHkQIWvW2VzGgVz2MvPTWK0EbWHdD9vhtotnYrq4H+T5cBuSyrW9Zu
Gct6zsZbC/O/iyiKQg3Kz6PtCiSPP3AHNH3ok1Nh0QsSQl1ggGp1J4gr9A0/Kcf7
lQ+/X0G7kHVxQnKzzuYI7XsV25Mp3oBsioQB/9aHt/JVfjrKpH0FtdTUEUcMfJqe
TMxW6xXHvslOIj3iXj8frSMYuJaQXVjTwu2yhY2oZfnI+JG0Gc9TA20lijhfyOW7
2wE/qdFW3I7CY/3hBYa63IwNGUK/t052OmOZmhrzKADvWc6lCGG02M7fY/Q+IgOT
PS4+5A1fs708Ds7qHj/TkltVmJftaCkBZCTWqvQ2XxStzYnHVojNxsTCqhIOZLM8
+/SSUMzox4G2d+z4WTlok+HLwcf4h5iAOQg2HAzGO84bamwOE/r+hB19YV07dGND
h/7TI25Slhk46CbuLajnAiIfg4UnbMpUZt+ZC+tdCuKsFQcRl7cUXqkJ3gKAiFOl
8Dly72t5gYwYUEZDkuKisAztRMCvdI1bg8j8ALFjbtd5cYbrtyLYVbg5Nm+mawXh
/U5lqcrjWdbFiQIcBBABAgAGBQJUdg4iAAoJEGJ6sNnqQ9eZRyIP/1geWFuerAtS
jO9ew9bhqC6oCVBi7R/DNT9WLNXvV5h3DYzGXnlhoEHdBzF3G4RmC6RaxZcjTQaI
lYF0qGtvZXWsQG4W6UIT58E6vyNyOj1Ugl4Siqvo1L7IxCt0Bdti0sQ082P44B2K
bSWqN8zMww3lMjnnmrRIb+PcC8PQgLZU5twosEOl/MuuDXRTAgPa4jXuKY17V/6K
NPND4d/rnsENr3+YXlG7/pdAgT9CAdNfFBKSRAUHQ454QzGaJln54FAs5INXf6iv
phfbRQp5on7MyShFNQr5AIeF5SNg/ktBlvrHItCdwM/FnOk5fg8EM3eqZHNC8HE2
SxGKa95o8QcbI2E/0iPJqzLWlmLAxaaV53Ei4RzVkGzPfS0hWFuP/NVg2FYqUTZK
Ie5Btsqd9rPvCTqywjGMKcQUIVK/aiqcDV1J7SewjxuIG4+4eaTNiQgVZspqGCbH
FHdssU/oedCIURRV2vMCCWaFEKR94vIK4IbXF07AVAZPsO1itZj6PWaFZ1zwLbWt
+VmgkM8Pj5L7xy+vX/bGQRO75JYrLYP1a9h/iG/Am0ezZQrtjTPtV07hLBQDOmpt
s3BhEsl9VCH2GkqBhsHjxhYM9cnQqMCMSp5fERRqphxyCoNcBdLHurikt34XMuq1
otgC2RQoYGsIdQlYX2dxIQhDbij7OGrRiQIcBBMBAgAGBQJUFHNAAAoJEDk/yxUg
Q+mJ4NwP/1gH4LefqQu+pbXAD6zezvM7r4dLca2TeFMCWSIRpRdtMqiavsrBtubp
kInXup616EcEY1nKi+mNiHYZx7TiUxdlLljrkr0HVtp3MD/AgBoal+J1muESe5Yb
0frp+NwJOLikUBG1v2cY2mZgIAkFvbfwVFCtJmwGL8nLyZrG1QRy242I179lNFCA
1xZu+9vKbakwnn4rqwT8ihft8o2POY2cq/MHs0XNmalUhF9Emc6sNR0vXkDeBKAA
gk+3lcbabqSni6IOpruX1XwtfnlIEqZVU49unNYbvylh4NTl2vjawsXAec+tbVQp
aFWvwru+07kC8BwOKb83IiBHDLQC+oE6c1CdkbyfmQ+aH/OJs0cyGqJGeh4Q0Pfk
RSd44Ew3l/rzuHWjw++/JpfznK5mhVObpmWd3HH77gwm+FNeo5C60tkPtMfVfPqK
PbBTrzzdN1l26VloqFcRzXAnIKMqEP4J1Jd4l5awopqeBfRwVx4+XVV0y2qfvP/6
DyKWk6D97p7jrB6yuMoYbKvJKoxx75SxiGMv4gubj22iqIp8tJarrbBONdnhZCcx
LfDMcVJDSzI2LmDk5SXvNycNyxLCVvda6upMDB9O4wDE1EJJnsvkhudbwAdYEYCW
```

```
8CnF3toHcP1bGRiJGJ6Qrl11NPCdCjOmbq9KSxfkadBQ93uXo56QiQIiBBMBCgAM
BQJTd5xqBYMHhh+AAAoJEGwc0Sh9sBEAfBgP/ieZTSvyMwnOZOPNlQYnhkhaZRHP
i5fzOMzbwd+hC/3mi2U8mZOYXvTeN6+JiWJ7s+4UB0+JoOwwMkkNGYWygMF0OUl+
03FJB9cDIxFW5n3rjjbwX2RLcbx2ATQnNHRSsZdXWg1jTbzoRpOAL9ZhoyWJtRYz
fCd+r5JZrd59zGgc70aDAjF77PVA5L6lZXzTH4U4hlQzF8ugAmtNqTEfEhKRo5pt
ecu6Slf36OLc1L6Coc4amU3fMCPXP6IK5aMBPwzfXahAylITvxjbujIkh/y3KifL
cgsgc6a5y24+OBo02RzCnB1QB+alr6312b3FMrixsev2RfyPzWxfN8eE8JElobbz
4sPd5SgQ3P+iF+g9E4fTnXhk5f4u+wU5PtiWXxzWy6EYz0hGgE4Dz/uQ2fcRBASO
xMJQvPAeFM59SVTJGiFRzeNY6H/zWeC8DTE9jKbzhZ8kIzxyr9iTd7XJhp5pCVez
zkG7R9xDALq3ySMO0s7cWNB1V8Ne0YwNPZlStCpW6kW8nfC4qmNorukPcVk8tRYf
Gy+ebrWdXphdhLRZB5NpQ4ECG8kOIP/1bSRNvMs4WHU1C+hkOn8vcfOZDMO8zPro
SCNnHB0MUbXENfv4+ZXM6I39fAHohQlHw2LlqibeJHr5lbIukGQ6v8qdo5xdaoel
JnXUSVN4XvroE+uZiQJFBBABCgAvBQJTd6AZKBpodHRwczovL3BhZXBzLmN4L3Bn
cC9zaWduaW5nLXBvbGljeS5hc2MACgkQu14sRioPqLA7cQ/+NvSnh6fW7Gf89uy9
l4+/8hjGm0REFQf0LlYdiqf1pJ9N6Vf4MdhEFZs/2bvOgitSZzyScvxkAuv0LXE4
xPxOnwVYQ/VuxLSOBdTjU2srdnHrHaQxos16WLq85C2NsCSZNLOCXalMZk3XD0FH
HrcyWGfyiX4vr0tn+4G70FWbsfrK1Epmx3v+nCpCPmgBjdLRy9iU6uUjWB0w/ZVE
eD5MNAWyWumLJz32gpEQFSpELcviBoYxec8pIzlfV0db5ydJGZlsWM5W/KOy1ZFm
dpCfsl/hPGbBEtEeEf0mszchZDGtwaSpo0oiZj0LX6kSUTsp5GhjeTtntu2Hk9oq
b+u4TtAJbKHaYovJn2cySmWyE7Hqvvh2Lo+uxwm9RjKRNbtYBylZnV6QFaeMejen
RFwLdtdiil1UmXhV6MUHNIIZ0oJZ1zo+GkZKWQdoFpzayrWpfkAC+x2ovV106RYM
BAEcGg12ZZ1RcCytM/67efGG9KxjukARycsv1pU6Cf6l0yjqOikM3pnxWfdLvybU
9E4U7THfJ0sfXfs2U7d7LAX8WfWru1I90ZmFBLO5Fm3WMAOplJmdaSoNJ22IJrZb
StCDb7GynBD9x/qUGrRfIxKtzxGZghor5xHWxTtn6hLgxvoF5cDmN8g6dI0snbXK
DljubF4feV9MBwiGwpjeG/71PcKJARwEEAEIAAYFAlWTlaIACgkQogW5MOpw+irQ
+gf/TRWhT+XFhokH4E3v+J9lTqhQ+IBjVfYVZm1nzBxTkvrEt48i3VBuJjp2Q5H+
cnRr2VE76IVNsvt8liUe9GF+1tylVA7qDGDMOlqkGjPVfD1viGRgtrGBJFg3oVr6
uyjKUyhzELQPkGU+lfbhXLVE3oMyhLxf3xUd/TvGXEeaqMoPgNFGiwfjtSX6oxas
HEu3HFDO2EqM45dtjbHoj98gvDSb4ReA2ZknD/gYnNt8cMdHnv/VieeCpSDxiD6D
qljpYSPUXjz0kh/LwcVZaMm+nD5BzKcXu2lD8A0fy6hVKSm2tGyKzfWr0oZw47e2
eVMBPG/l4YB2H1Im8PPsuSAeQbkCDQRSQYzmARAAtqDVVjJvadVMDJipe7K1POK4
QtcFswiKYAwc0JOkOeM0tDirorP869gdHtkuKr3fEuW0rtId5OeAjSCI9NIihX0r
0A2iJ1PrdhhleoV7CF0u0DxTVAo/Z9HSmuQWoTz3zr01XXyb7pSzJb8oGMLGFuQ4
X1yNRZw/0daGN3jYmxRWLJj+/vlUazvzt8L24JdJJ4PEZ3TNTOOophZDjnzxGMR2
6d9Fb3MV9kCcBIpIv3e1I8IKJyigmlOUqGRCmuv6CMADM0NWEGRBkAUg+YjP7C25
QR7DtFLSyorpJ2QXUax2Bwg8F2b1+54pfXbQO28nYRszy0/ySirYjahrT+LiKOgK
N5HLTn6vIb/KZgmaPR4F1cVJYPjlxDibu26kRIlHBIZuYJ9diZSpm/ump4ZXy5R8
41NjoGZBpIFsfm4or02nLuxEof6khy2K1l9WO8U9AjG05azNQhDGijv4GB4KXfnL
xDW51q8PZWmPxwBEi7mQbh/d2DyqzVLnIQiUWMk4OOCB3VEHWzS0sMOf9NBHWOC8
jhlHak9zzB3qNsJ6x1DXIHC3f4D8owFAqy6z2BVkKQys7mxXzciTvyYIqrb5ynRt
sLL2GMdn1NeMFziB51yMak9BDMGGymXObY3Gmg22gFwnb+ZBx+rNAGt4R3ngk+/C
0jeXHyGQNns6wwoCyuMAEQEAAYkCJQQYAQoADwUCUkGM5gIbDAUJCAftQQAKCRDt
Z+zWXc9q5+HLD/94Jdl4HSb2bA6N1k+Snajvy7C2xCS6GpOMIkDaIo+Aowe85ixc
JeqiNM4lBr8OGMqAe2z0cMs4BvPHudNmN/4ceBsxwUnmcCr1hJiEaQr4eAR/lDC/
pz6gvkCndDKSeOvg5FiiXIqf6sTXpMu4euabQO4485obSBaF7/3zOUfO3Rtadw0h
zEcv/XaiCToA8fwGFNjGhAml/O7uaPmAI3rel4HMEHNxIgqARMiYNmFP8nVgJi7O
qz6rv65/E9shtNVQiHBgEXGZf/lsrxBsQJsgG2Vj+ggkDZPX5AfT7KCV4UrHtM+d
X3yKbwiWwosPwKmgzYxR5qX6JZyAr+72Zs5/eb56NGEGUJYKLmWJd85zCQHTZirF
sDIuZs87oYdrDYmFrwoWmoxZqSLeBCNbURu/BbO4nnJWzr3fwlqWO6LPO7rCafUK
6/mdYPJt4CpmDe3oGntdP/UVA10ZQ7qWYHTzNK2heBm4NHY0QMBXYoAE5bHMCDnN
YVN4QRVxUyjsXKfgjOyi0jZHX+9/CHihIXaCqOI4MdLwRx7dUwhoKOt519/Wlh71
w0qvg9kVt63A7Etyr7xj/IPpEGURDfD/EhXXn0offWL8+BKcLYp1Tbp9gJe3Ab/F
3VOWuafMlpON+Ii4YEem56Al/Ei8sDA+BN7cpw7o5Xf+HAG70CdcRDn7Vg==
=mLLk
-----END PGP PUBLIC KEY BLOCK-----
```

#.1.2. ######## #### ######### <secteam-secretary@FreeBSD.org>

```
pub   4096R/3CB2EAFCC3D6C666 2013-09-24 [expires: 2018-01-01]
      Key fingerprint = FA97 AA04 4DF9 0969 D5EF  4ADA 3CB2 EAFC C3D6 C666
uid                  FreeBSD Security Team Secretary <secteam-secretary@FreeBSD.org>
sub   4096R/509B26612335EB65 2013-09-24 [expires: 2018-01-01]
```

```
-----BEGIN PGP PUBLIC KEY BLOCK-----
```

```
mQINBFJBjIIBEADadvvpXSkdnBOGV2xcsFwBBcSwAdryWuLk6v2VxjwsPcY6Lwqz
NAZr2Ox1BaSgX7106Psa6v9si8nxoOtMc5BCM/ps/fmedFU48YtqOTGF+utxvACg
Ou6SKintEMUa1eoPcww1jzDZ3mxx49bQaNAJLjVxeiAZoYHe9loTe1fxsprCONnx
Era1hrI+YA2KjMWDORcwa0sSXRCI3V+b4PUnbMUOQa3fFVUriM4QjjUBU6hW0Ub0
GDPcZq45nd7PoPPtb3/EauaYfk/zdx8Xt0OmuKTi9/vMkvB09AEUyShbyzoebaKH
dKtXlzyAPCZoH9dihFM67rhUg4umckFLc8vc5P2tNblwYrnhgL8ymUaOIjZB/fOi
Z2OZLVCiDeHNjjK3VZ6jLAiPyiYTG1Hrk9E8NaZDeUgIb9X/K06JXVBQIKNSGfX5
LLp/j2wr+Kbg3QtEBkcStlUGBOzfcbhKpE2nySnuIyspfDb/6JbhD/qYqMJerX0T
d5ekkJ1tXtM6aX2iTXgZ8cqv+5gyouEF5akrkLi1ySgZetQfjm+zhy/1x/NjGd0u
35QbUye7sTbfSimwzCXKIIpy06zIO4iNA0P/vgG4v7ydjMvXsW8FRULSecDT19Gq
xOZGfSPVrSRSAhgNxHzwUivxJbr05NNdwhJSbx9m57naXouLfvVPAMeJYwARAQAB
tD9GcmVlQlNEIFNlY3VyaXR5IFRlYW0gU2VjcmV0YXJ5IDxzZWN0ZWFtLXNlY3Jl
dGFyeUBGcmVlQlNELm9yZz6JAj0EEwEKACcFAlJBjIICGwMFCQgH7b8FCwkIBwMF
FQoJCAsFFgIDAQACHgECF4AACgkQPLLq/MPWxmYt8Q/+IfFhPIbqglh4rwFzgR58
8YonMZcq+5Op3qiUBh6tE6yRz6VEqBqTahyCQGIk4xGzrHSIOIj2e6gEk5a4zYtf
0jNJprk3pxu2Og05USJmd8lPSbyBF20FVm5W0dhWMKHagL5dGS8zInlwRYxr6mMi
UuJjj+2Hm3PoUNGAwL1SH2BVOeAeudtzu80vAlbRlujYVmjIDn/dWVjqnWgEBNHT
SD+WpA3yW4mBJyxWil0sAJQbTlt5EM/XPORVZ2tvETxJIrXea/Sda9mFwvJ02pJn
gHi6TGyOYydmbu0ob9Ma9AvUrRlxv8V9eN7eZUtvNa6n+IT8WEJj2+snJlO4SpHL
D3Z+l7zwfYeM8FOdzGZdVFgxeyBU7t3AnPjYfHmoneqgLcCO0nJDKq/98ohz5T9i
FbNR/vtLaEiYFBeX3C9Ee96pP6BU26BXhw+dRSnFeyIhD+4g+/AZ0XJ1CPF19D+5
z0ojanJkh7lZn4JL+V6+mF1eOExiGrydIiiSXDA/p5FhavMMu8Om4S0sn5iaQ2aX
wRUv2SUKhbHDqhIILLeQKlB3X26obx1Vg0nRhy47qNQn/xc9oSWLAQSVOgsShQeC
6DSzrKIBdKB3V8uWOmuM7lWAoCP53bDRW+XIOu9wfpSaXN2VTyqzU7zpTq5BHX1a
+XRw8KNHZGnCSAOCofZWnKyJAhwEEAEKAAYFAlJBjYgACgkQ7Wfs1l3PaudFcQ//
UiM7EXsIHLwHxez32TzA/0uNMPWFHQN4Ezzg4PKB6Cc4amva5qbgbhoeCPuP+XPI
2ELfRviAHbmyZ/zIgqplDC4nmyisMoKlpK0Yo1w4qbix9EVVZr2ztL8F43qN3Xe/
NUSMTBgt/Jio7l5lYyhuVS3JQCfDlYGbq6NPk0xfYoYOMOZASoPhEquCxM5D4D0Z
3J3CBeAjyVzdF37HUw9rVQe2IRlxGn1YAyMb5EpR2Ij612GFad8c/5ikzDh5q6JD
tB9ApdvLkr0czTBucDljChSpFJ7ENPjAgZuH9N5Dmx2rRUj2mdBmi7HKqxAN9Kdm
+pg/6vZ3vM18rBlXmw1poQdc3srAL+6MHmIfHHrq49oksLyHwyeL8T6BO4d4nTZU
xObP7PLAeWrdrd1Sb3EWlZJ9HB/m2UL9w9Om1c6cb6X2DoCzQAStVypAE6SQCMBK
pxkWRj90L41BS62snja+BlZTELuuLTHULRkWqS3fFkUxlDSMUn96QksWlwZLcxCv
hKxJXOX+pHAiUuMIImaPQ0TBDBWWf5d8zOQlNPsyhSGFR5Skwzlg+m9ErQ+jy7Uz
UmNCNztlYgRKeckXuvr73seoKoNXHrn7vWQ6qB1IRURj2bfphsqlmYuITmcBhfFS
Dw0fdYXSDXrmG9wad98g49g4HwCJhPAl0j55f93gHLGIRgQQEQoABgUCUkGO5gAK
CRAV1ogEymzfsol4AKCI7rOnptuoXgwYx2Z9HkUkuugSRwCgkyW9pxa5EovDijEF
j1jG/cdxTOaJAhwEEAEKAAYFAlJBkdUACgkQkshDRW2mpm6aLxAAzpWNHMZVFt7e
wQnCJnf/FMLTjduGTEhVFnVCkEtI+YKarveE6pclqKJfSRFDxruZ6PHGG2CDfMig
J6mdDdmXCkN//TbIlRGowVgsxpIRg4jQVh4S3D0Nz50h+Zb7CHbjp6WAPVoWZz7b
Myp+pN7qx/miJJwEiw22Eet4Hjj1QymKwjWyY146V928BV/wDBS/xiwfg3xIVPZr
RqtiOGN/AGpMGeGQKKplkeITY7AXiAd+mL4H/eNf8b+o0Ce2Z9oSxSsGPF3DzMTL
kIX7sWD3rjy3Xe2BM20stIDrJS2a1fbnIwFvqszS3Z3sF5bLc6W0iyPJdtbQ0pt6
nekRl9nboAdUs0R+n/6QNYBkj4AcSh3jpZKe82NwnD/6WyzHWtC0SDRTVkcQWXPW
EaWLmv8VqfzdBiw6aLcxlmXQSAr0cUA6zo6/bMQZosKwiCfGl3tR4Pbwgvbyjoii
pF+ZXfz7rWWUqZ2C79hy3YTytwIlVMOnp3MyOV+9ubOsFhLuRDxAksIMaRTsO7ii
5J4z1d+jzWMW4g1B50CoQ8W+FyAfVp/8qGwzvGN7wxN8P1iR+DZjtpCt7J+Xb9Pt
L+lRKSO/aOgOfDksyt2fEKY4yEWdzq9A3VkRo1HCdUQY6SJ/qt7IyQHumxvL90F6
vbB3edrR/fVGeJsz4vE10hzy7kI1QT65Ag0EUkGMggEQAMTsvyKEdUsgEehymKz9
MRn9wiwfHEX5CLmpJAvnX9MITgcsTX8MKiPyrTBnyY/QzA0rh+yyhzkY/y55yxMP
INdpL5xgJCS1SHyJK85HOdN77uKDCkwHfphlWYGlBPuaXyxkiWYXJTVUggSjuO4b
jeKwDqFl/4Xc0XeZNgWVjqHtKF91wwgdXXgAzUL1/nwN3IglxiIR31y10GQdOQEG
4T3ufx6gv73+qbFc0RzgZUQiJykQ3tZK1+Gw6aDirgjQYOc90o2Je0RJHjdObyZQ
aQc4PTZ2DC7CElFEt2EHJCXLyP/taeLq+IdpKe6sLPckwakqtbqwunWVoPTbgkxo
Q1eCMzgrkRu23B2TJaY9zbZAFP3cpL65vQAVJVQISqJvDL8K5hvAWJ3vi92qfBcz
jqydAcbhjkzJUI9t44v63cIXTI0+QyqTQhqkvEJhHZkbb8MYoimebDVxFVtQ3I1p
EynOYPfn4IMvaItLFbkgZpR/zjHYau5snErR9NC4AOIfNFpxM+fFFJQ7W88JP3cG
JLl9dcRGERq28PDU/CTDH9rlk1kZ0xzpRDkJijKDnFIxT2ajijVOZx7l2jPL1njx
s4xa1jK0/39kh6XnrCgK49WQsJM5IflVR2JAi8BLi2q/e0NQG2pgn0QL695Sqbbp
NbrrJGRcRJD9sUkQTpMsLlQTABEBAAGJAiUEGAEKAA8FAlJBjIICGwwFCQgH7b8A
CgkQPLLq/MPWxmZAew//et/LToMVR3q6/qP/pf9ob/QwQ3MgejkC0DY3Md7JBRl/
6GWfySYnO0Vm5IoJofcv1hbhc/y3OeZTvK4s+BOQsNokYe34mCxZG4dypNaepkQi
x0mLujeU/n4Y0p0LTLjhGLVdKina2dM9HmllgYr4KumT58g6eGjxs2oZD6z5ty0L
viU5tx3lz3o0c3I9soH2RN2zNHVjXNW0EvWJwFLxFeLJbk/Y3UY1/kXCtcyMzLua
S5L5012eUOEvaZr5iYDKjy+wOxY4SUCNYf0GPmSej8CBbwHOF2XCwXytSzm6hNb3
```

```
5TRgCGbOSFTIy9MxfV5lpddQcdzijmuFSl8LySkL2yuJxjlI7uKNDN+NlfODIPMg
rdH0hBSyKci6Uz7Nz/Up3qdE+aISq68k+Hk1fiKJG1UcBRJidheds29FCzj3hoyZ
VDmf6OL60hL0YI1/4GjIkJyetlPzjMp8J7K3GweOUkfHcFihYZlbiMe7z+oIWEc7
0fNScrAGF/+JN3L6mjXKB6Pv+ER5ztzpfuhBJ/j7AV5BaNMmDXAVO4aTphWl7Dje
iecENuGTpkK8Ugv5cMJc4QJaWDkj/9sACc0EFgigPo68KjegvKg5R8jUPwb8E7T6
lIjBtlclVhaUrE2uLx/yTz2Apbm+GAmD8M0dQ7IYsOFlZNBW9zjgLLCtWDW+p1A=
=5gJ7
-----END PGP PUBLIC KEY BLOCK-----
```

#.1.3. #### #### ######### <core-secretary@FreeBSD.org>

```
pub   rsa4096/36A7C05FE1ECF9BB 2014-07-09 [SC] [expires: 2017-07-08]
      Key fingerprint = C07B F5E3 10AE 64BF 6120  B0F6 36A7 C05F E1EC F9BB
uid                   FreeBSD Core Team Secretary <core-secretary@freebsd.org>
uid                   Core Secretary <core-secretary@freebsd.org>
sub   rsa4096/7B5150C8D7CE5D02 2014-07-09 [E] [expires: 2017-07-08]
```

```
-----BEGIN PGP PUBLIC KEY BLOCK-----

mQINBFO9HvEBEADRfuWeoNUwib7ZjNmhg0Kt1kjiGEEosf3O2yMDfYuAXt4De6qK
S4KECe5+vZH2T8g+zmNLl/7JxdqHiWj9cnoZ6T3bqKh7w7pW7QzC/Q2k4mZsQkGl
xzhStHvaHSPKw5808TME0d3ewAfs0dQkDuA0eari0HipCbOVzqHUMTIROr/syPXs
jHxb2bj0KVzzq7wgy+vF4Cv25VzaAPBVgPv3HAoO/gLOr4SnXqBCw2vgprWx335t
QX1JslWlsUDmwwq40q4+eMnSFPZ0ing1DgfhMb+Dnrl6Rbxhb0pwPhbwubppUKfe
W6owOrTuUbATVoAhsfNySmUWQKc2p9w/8uFV/jJj9HOSgIMKrNONvqekPrjWOQn9
/lcQtGhldWmtPbMogOfaQisBEn1XjMZ3VEOagQxIe/6LDjU7GGoYvSdwf8Z0wXUY
/qDntPwudjJA4wQid1Tzf53gpUjr0tYq7aclpiBGs3F5EOs4HMXq5/xlwRGtBDHY
i9RNAlbRSfSD2s1nGsfsImPowlpjtLa+3PqYs/cRLGDu51DsgV/p/CqtAyebG+9O
WsF0Ydt4Q62jEuU8HY7SOj+AuKJVdUkyAZGk5vkPvsKzjdZUqRslurme7d3LqKai
FjBGj8UyId/IomDCjth3baGc/Y4e+JKyx1XDXgFY2HoQ2KzEoANrizjy5QARAQAB
tCtDb3JlIFNlY3JldGFyeSA8Y29yZS1zZWNyZXRhcnlAZnJlZWJzZC5vcmc+iQIc
BBABCgAGBQJTvR9BAAoJEANvbJ7n856/QGAQANf7Qn3AvTB1Co9oCtKobbtLxOx/
FFw6/jnfurJxQ2Y18N9zTNJ1KCzI8pYbanicWQFqUfC1wu6FrnSlNGQvW464NqcE
RElbFE41pvqX+Tb6/dOX07mMBZYK8wgLDcHEjl4i7NHurx1AKA2ro/5utRvfIqmh
PxcHwhNiP1He4MD1NgkyrxmRWtO4VM99mhXdm+pl/8XwuFJrdg4v36pEws6tYJgP
wDc86/XrmeJT6GOCRFREdwXn6osSvvVYnx4Pyto/xTG5Fm4sa7S4bxgvvSzp2/L+
eO4JpOGXuhiIGhfEwISta1yf14GKTa4a0Qd+gquml4yd1DBybNoa0zcz/sJOBULe
/CLKzSs5IuGkfdH0os1WEjdqQ7JPct3Yizb7Iw/j1YfvDmnM+tt3EMU1DJ1ttY9+
XB6pZvtjSHNApaDPfSeizstpoLle3kvECBJyEIr5u/hL72dYEZtFiYFlHcvWIq6K
qWJlIJrOa7vG7r586qstiG270tCeaVOfZT5grKNcDf4vYEoxL+2NKcHVA0rogRWP
MwSWZbWEAaIilK/6AVzc8xmefZJEHHxH7PprcPsH3MPpOwmWjfheHBKflfEu1UqW
AD+cRQmE+jEz1vc6DzVUfA4c27j9/GXT9/NQsBTamC6rT3YUZKWlFulCC3ncRwf9
ZTGSsiT5qCuV1ECniQI9BBMBCgAnAhsDBQsJCAcDBRUKCQgLBRYDAgEAAh4BAheA
BQJXfUvQBQkFpANfAAoJEDanwF/h7Pm7ZycP/RSnQbk6u80gUkkkuRlUMQo1Oepf
KUrARGwwuw7B4rovu35kgqskFo9pbsgKuRUWObj7jsBM/sTCX0tyAD6qQii7ZhDL
7cc5eHssx4BObgrBAnK/R/NqCZZhkvpODkFqnWwdvYrwUFHgqmhja7ivZKr2Bwdr
SEq6dHD+xGjWMtU3/tkS0fhkWSRBvcq3J20gEytjEW9Togn2s0+z1uX4apffiKfq
zJR5kDS5cp4Hcfl8YFoKSCl7021oa/U1Dy/oDjl/eWm56S2WjSVlAGct/MsBsZVm
TlRaXufONiFuRy3rJKFJo7krEevlbpexHIRFXH7qssT/HzW2et7DrgFgYaVgzcOb
5H2Vr6e9u/fnTb4TPaxdkjuuTQwZamc6CPpFTBMKV9ndlkps0d4teVtYMEZa7451
/qJYedYqmeCcNNCK/oIjMbSrlIhhTUzMslKjvq/j4C49dad3Z6wtzZV6W7O7DyO2
fmG6FFDnsul+tUjHzipmdQsyuxdqE1haVa6TwKeWBmWo8x0RddDYB5Rczc5alsaX
1HVhT9cAjBJShGwWjbdoRB3Tvvof4I6xyyoYaen40wMIscjlQH8XvEdoQ85ixdyj
CZty1mcGfsvpMP/H9ZCzGWmlSe2kyC4xm3xdP6gVhR7dscvuHoeDkuZ22Yocmzo7
2NCHkLHKmBflGpNiiQIcBBABCgAGBQJTvUdSAAoJEO1n7NZdz2rnVCcP/3zh4y7M
rLnV536rB0tDOM+lsP3UYDmclWZmTENZ+r0ESM4YJzDjKO6ltXhh+MdYqDddY3vq
LnsKTNYuMjKiu6jd0ETy4ThzHxVhcyrgl1yWxyaSsdi5gMOnwNVClHfOD5gaOF0j
dRJnLTLMueAEM3fyNzSUjBOHJpk+RcIV3r/u8LvPFV2qwLWa937vYwfLRJ9jaQur
5MnEVOWBz7CB0g1F06JAcLv16FyWiLCOBxXZJd974lKXHd2yEMkSlF3Of1qX5FI6
FK3HQU+c6eJcrWc54++zvgWHZTM3SwY9g5rl57Wz9Vpi13Ev6ArIIIEQ9P1ViwK4
zyW78rFoM09juqHkN4uUCWuk0f57XCFkrDA/n6YCSfAxSYXc1I+MKpAm/6yBYiBN
pyS3Jz5HGO2S0QGsPsBcUHGEmO6k/Z6boJLwaCAGx2dSQ84R4DQeFAd3NjBPab2x
TNlitcOi+xnidCJZoDWQqx5dSLwLeORsw25ikOWroUS1hqfta2HDnnou4zuyppov
```

0Q+50JGFJIril8svoUmLfuSk3XUrlxPHgL57Wp5K8NOIU4u/DStX4UaRuHQ+Uu9G
V+c6rr3F46+MooqXISAw5cm/kDMwuOfQ4GOo8J/ADUfLQa6a/JnWFg3hb/rgt/lH
JxjZliOZy8G08HyBddNfKCTBauqEyPYWTHzgiQIcBBABCgAGBQJTvUdkAAoJEJLI
Q0VtpqZu/g0QAMXEq8sNraENb3zO8wisdE0UZXOGuQduXDSrwpe26L9mCR/usjeW
eGqbG9b6mP+fAwXxm/BovdkF3bWguo1GCzztEHy+aTB4voxI6lEnyDKB8GG3mlkV
jNAbDjVi/jCZfe6TbJ6xDhX7633ees1An8tvizMHRr+z8zQ3xF4MNjlxLzawPE7/
As5uHaT6Q3NhGTGyG1oGsVlO8pYp97p2E/d44m6IlY5XEzO2A2fIq+0N4dcy8omT
X8P4eUZFlUezRbbZtNP8Av77hESXO79gpmQir9fC5/qMBgJN+3iB9O+VcB0SeLm0
TvUWtSFULqEdDkKArLOgZf0HNnsu7/rb1tR9zqSYN8gsF3MvF0RNHUdbyEh189LZ
TmapwSxcaoUYPcoOBfwo0MqMuEuyCkMWSD53BvsaSbcs2OWKYAp+oluM0TrnLup3
7O2G/EbxmMRHZVVyuX60pIQDXO4DjLo9tqbM6OUNCG+1tKEX7Bs9GIzUL2mxZ072
qE8x1A+eidSzy5Tx2nE7DOurziiuv8G3JPFDtLkUVtPx9gqyyG3wmfThkMCl1jnu
tYDjetpeC8LcI5S9mFE8BXBka7qEEY19GI/1LJcfMI8lMn16OITYv4/cwqWPMbjS
Mg6JpWBCFdsxRmIWiggKodt6LfnuEciChejk8ewTf6/47z7aVhdBkYaOiQIcBBIB
CAAGBQJUGDc+AAoJEOqwPFi/3EePCM0QAKFrkt0wW+am/O8ZzIejSCY+htWilGAI
a6REk5gv00k2dKPCWf5rNPAXeQRAX4qItmd35hz7czElm2EVbrylDD+F9uN8wbkC
MLdIe88caWfoj12lJACAd0NiBSwJPgrajvER92fr173I31cKT6hwXP6bgjU3J4HI
Cc1h7h5j7g+/YSeHUacPSiY4MuXAQao6e2BtFI77LOwFvIFFdCEMdZDwoH+7lIF9
I+Krm7ojMF5fauaSK4e3kL029QugIFYlgb7HeDGLlonBSn40YXPenafAin0lNGWM
WVv3SKN7tweNkKEhMVoVReropjYpRg+khKaMumwJ9bdGkYP8jq7DwCKXy/J2rfCU
zsyVX5Ga7keT8Ztny4RO6YqFtTryraiSPrxDZQ0Gt6kc1m3u+4vh93qJk+foUDRS
LWfWjmX9aRf+7+4zdsYBOrpt3tab6FqXrW7IcI+p8PCyBW4c/WHkU3YWreEba21B
XGiMDoxfhQ9OyvSHt6G8kgO9+k8sRY/78oGYxR4Aait8/Y54DmHkyZKSewu96So0
+TDmcbkeatatDhrasbjfQLWx8363tnQvmhWpw/bpWGmDQDLVTHn9OcXlckGU1fiU
M7721g4s2UdijTMpyYWfsLTaxOujHyxkwkBBtGV3DCas5Ep2KPMfSOgf3YVtPQH9
IaotJSw/A6FdiQI9BBMBCgAnBQJTvR7xAhsDBQkB4TOABQsJCAcDBRUKCQgLBRYD
AgEAAh4BAheAAAoJEDanwF/h7Pm7QvMQAKE3pM3e7LrDH6+xsdafxb/RxnVwUI6F
aoN3dIZRjIIh7Dyd6WypD43+f4c4AeIX+b78RuCuu+oZMMkHk4/Y4PIRv6jw1wuG
a67iHopFXy9KPYjEQOtLptZUAorqC62CzoVJxwbpIPw1AkKBag7FFKtiymQKbxSA
kEkCOTa64RF+FFDJzUqbRQPJMMhKR35lJ/W3TfNQQViF/nydDdNmSY+gYAPU8kqh
x4K7K9al9DUwVa/PdL0l549BLOHzmFcEtw4FQOGMYt4Gkma5+6OIMJOuoM/ADAUz
7qdcWYYdsFl42HzC73u7MGLcfGkElcZKkH8sn2zuKsTTtTKD5rhLfIiu132vK7vq
oONdJLd7U1X2Bwif/ub1we7x4eGonZjhKajENpD3o/1Y072gLy8rlZ1r6/J+GQ9T
EwUBNV8NNOfDPv0pxTP6OCFPHEFA4toG0rRBm7OIxmQXFWmfxMT3NnwBqPCufWlO
m20JhaU/pefPCqHJVc8Ap+k6/bct3iNuAg1buggFVDWg89uBqF9vfdELiCDF3nRY
m4bQ6S1cWxvnu5aq9MZdt4Dc1WnTSNfY9/zjKJWmG3miv1D1eo3fSyVJNYVfVzQ2
3KMOPwR/jdr47Gle8/5OM38zPhZ+vC+XD//Lq0/c8iMO39B4pwQ0Bb8FAhk/6Ug0
cYbap+lPWkY+tDhGcmVlQlNEIENvcmUgVGVhbSBTZWNyZXRhcnkgPGNvcmUtc2Vj
cmV0YXJ5QGZyZWVic2Qub3JnPokCPQQTAQoAJwIbAwULCQgHAwUVCgkICwUWAwIB
AAIeAQIXgAUCV31L5QUJBaQDXwAKCRA2p8Bf4ez5u+H7EACNn3vNhH8AHcdd5SvL
+BEv7wLnev+3SgC8infvEHWv6TqOZZ+m4WCeBgUe9pYgoQOvVaSvI3spKY6Of9ry
0By1do/ysqoWnG0yByDuMn42De7WD0dFPKfQCdwnVp2bNKrAF5qluKO/CLlqlcds
u0r+O1sG39rokKnAmflTR5CdG/J5LlIiIc1fkokpwW73XOReuDzhJmQais0s6ytI
gkBlXcN5TpQ1+of7wGQbTWcx+DlpybZSoPsGw7LH1ydJznIowNd9orer/foOYafs
CjPa14H/kCf02H8mCMuy3awyj5zCQ/E7oZTLbBG4M8F/AUZ6yN6PZLbQoqdn+3KO
ll2AC2JfYR9JKEKkS9ViRNCd5Me4xSqX11yKwAZVFKgXHDX9SB/QINimbp5Qe/EH
CxbkwmwPWluXxsDyisx5Hee5g9bmVxZgPWCYUxW0iPW6yu3XptbnGHOvDnrG49kx
FCMbEZrz9gBda25qaQ8xdkhu2taq3eOYVLndO9cv1n9LLGDxM8+kxkGWiXyDMXBg
uEr+0ldDROw8nP1Z1en6vxXrd4emGSOWrBFNveB6ZhO2uJ2z2fhtsvrBfwPKECRm
m4gitI1j84c956tV6Y7HsIUNssES0mwXWbDWXz3f5drrvIRqsgr8mcH2yDj6ZG1W
o/em1DWUU7I1ucjcuVCJPVnAu4kBHAQQAQIABgUCU701xQAKCRBNWP3NLKSXdmOG
CADEySzz4Q6wKsx/gLiAyhYNbEJbiv1MirxhjIYGP9MqNpxxI1+Q3kuj01K6ELIM
uAhehoQOgU4AssJQxu7q78+hz2O7s+V0Syl+pvEOl2zUCgAmOYfle+BQ75ZEEiIN
Buh6SOXBVLhfNp90FZ55KUSW4EeyoT+A4nRGHRgCTEfZ5WHi3lGlaLQdZ9viLfNK
A/DxrLWww+joTPIEhc3eU1mgDrcmfxo/L95EmTyUa5BtE0WuLwQEaY8HJ3eBgA9Y
130ubuzzY4jGl4SCNedMzeIroHw2Bogd3V+E5aFtGd8gZUjXXr8rM6yXPpttP2Hc
8Bie2YXI2NffqwVqpL0dxo3uiQIcBBABAgAGBQJTvTYRAAoJEMATMJ1tfkRccM4P
/Rbg0W6l4KPFUvyKcUE6odRwoXExRGHdG9qW8Vf6xtW5eXUX/AZoCnXDf3yWWttx
gzN1e8iNRh0aYfuNSFTuHcHut/xw6GZ1yqASbuDmGWQ6uTb0yHYQcwQ5ioaRaZZo
5cpnSs0qZUpnrSzdUzyVmlKsD+1ut0/Z8yM8WGRyhplWX0dfXKnUUxJGyh4GQc2d
Qon1vrsiuDTD2hr3EVues7le4WU+csegZTGPgPjhTSH6ZNFdDs4Y5KPiunjXx+X6
avPKPSJCnC9YlPMkI0RcokVLJW+K3+4QnbqU8m2MpZWVaaOo5s9PCx1I208EHQ77
A7EAFYNFrPZmtSV5X3BhU2rYNoRu0fpsNqJC34Oi7JdZdplPoO7FHRACAyQJyv8K
UG8VVzK7m6Kt/Okq7LBc8RuvLQpUHSv1Z19fQvFgTegM5Pcpp3/ful/HQIIc7XRE
lM57e+t8kbsoRpOlaKa3Okl3KisXdksWB4Fu6XdVArY/jIIQGs6dCpYajhRZcjkj
HUAPvY/OqD2mBSwj0YwP0RoMVvFHMP1cgB3gjaB37A+DJeiKEXTWzGe1fKC1TxCc

```
OUZsrcqXnUyy23lKV9CXC7za3eB23dPIfWzJnD9BsVgYsemRVJx8r3SvQIL5zjKV
DRAuV3M/HbCtSOgO68MExC0TFEl/8LPIMW8oVCY4+iqliQIcBBABCgAGBQJTvS0C
AAoJEANvbJ7n856/GTQP/jAQlquDec78HySz6zsNp2+mY1ms1IZ55HipIR5mUfXJ
7fTEPUcMT56QlcL3tN3iYpYpOttFURcXXLVoEJ7y0vkFuxEObDMrCm/c6pDWuGjC
UApkPyF0ETISfXlyJqhGKwUqlYC/6aaZl5Ocbmxg6j0EXW/fpatf70A6/LvJ25Vx
kTeQs2iK9L7xtd7lQuPq4yjKj94Lm6Srfl/WnWoHOumUxz6+zvPw2lztgU/Y5GFH
+ZWDStgUuQ9V09Xe4WSuRv9nZJW7TYEgVYR4miMQERsU1/OIdRpDxntl22Rn04hL
VnRa7LrjGOA5FZVxOVF7gDBkpULwMmwWz0aT2Cew+Z8uAzjqlwpppzjjnD25RDMo
vF0IEos/ExX8kcFGsyCHJqF6/Cemy4E6T6V2wI2qMVp4CdUCa/di1NtnUl2iu6l4
VrrknKNCifuXUnBYPrs/s3TGufWDEn724ZR4fAYC8MXchGvkQIhIoBb3Y18ti42n
K/qt79u3oD4XFpID4Tw/tn4jgaXmXftzPP71yJiKmK6zB4O7F5y06USeHXf9Ype5
Rvry/pnNvAaORbzC6dq+EA319bGqqAVbS0q2akA4cXOY07DlYY98Z0o7Nz6DlmpG
3cJERUeP+6LM0mwfN9p2ROpi6b6RBNrLi1KAYfRLcQCIcawTLhhngz+fF0jJqSaw
iQIcBBABCgAGBQJTvUdSAAoJEO1n7NZdz2rnXxsP/R8WHku1nxjELqdM9M72JLD8
UBlaAIwLStDyhnTvLa0GO6eN0r2eJ1+tG8mKB+PZKOvNt8eZcSO/kjUvTIBILt7f
AtN1BhsWpjQzn+tuVWs4GVoPQssM4N09AYUzx8ni4byADY6n9l4zof2HsPsjXvuw
/bzYXctKTQxggD3nswtLGY3q6unYewIChyaG8DStihFLcXIhXbwc6EOqdPN3VWwN
InG/602UTO2LeXoEM+tTaXkE51P5otACVH37AW0Vqqh1GxklYlMYLrKKn/YIBRvL
VS5G+95iKs3gMJhnaeFND2s9dmOTXyKyfTUffr/XTL/PVJSCbdqwiuXZQp8J77Mt
YyJn1262H8ko59OlPtqvpBNuywco0/F8BOFvSTw5sS8CmU0EHvyunKaofS3mxCFd
2B0DzX89+AoYZY7CKU8OYt/VqhsfsL0C+DL4+XschBOUoTg6HrqG4F69+gerkK4P
s2984vOeTXe3IqlYN/Bn92m9rGy9PKkpqG5C6w5X58BgvfeWTAkM4X32rZHKOmyY
SCdRJQw7MGSR24OaWKPmgKvMaH8MQaJx9oSaAgF1y1892+ykVI9ntCVwywkmxNg1
lfMuVFM4Vh9j+C7OngnbQbhYtbFG90z9zfoMln39z8KT2yDP4A7Hklw0xmmT6t8K
duGD2tfmaW4+oz9attTyiQIcBBABCgAGBQJTvUdkAAoJEJLIQ0VtpqZuLNQP/Raz
XTtk1mixmLfunrScgh/1Gtb6XPVDTP5SGb/8HVdY1a+dDBClUIAFbEAUBIcBO4/N
VlW9un4IHyrixdD/ijE/Cr/BMLnSFU5EmHKn8yOc3Bv6eTTRbJ8EYru0Cj5MdSIA
oq8JKF8LbxbahBFw9ZSIpREPGlxnKI3TEuHJQreSZR07/GPk50suTK2CXxzEsk4V
ZesSTnwt/1m+hrdtyNke3+wy8R0Use+KKgmTzpQ9phc8wq3uhHFzLJ5HbE21VRHg
Fd5+osZuSDuHjw5o/zU5o0Bq9DDY3TWXPD9lgqKQ2PgH5DG6od9gjpjJdvXpXpck
08HJDu2V+u7MzW5lsnthDsW39YVLRD4ZwZJQaw+0wBuGDDxV+8x4fYhYJnXD8ZtU
HCQ56FlcMyzLm00WRLNxBSJjRvH12geg5xK3JWZ8V6Ce+XhvIAduDkajuUKQoWvT
MzYaviqQhfV1zXNNt5rxDNT+jMiwnAtDeCTZPMfGvzOPw9sYBz5RUa4liVPrGiEW
/snAhcMB9JDKjMAsKHvJwIvB9QrRC9sz6JIgEqv+jlsdkslEVU2AALlcJ3QuXlW0
j9Z26q0sNGt85FVqhc4DOyXtZhKR5Ru8Lyc3swYRi2ofu9Roycq3L0swcMoGnOik
Rbj2PuuRdQiUozJ7mT6JmNF8ynlx/1+uzniVneEliQIcBBIBCAAGBQJUGDc+AAoJ
EOqwPFi/3EePEpUP/i2p7BLtyrujFmwr6wxru8G2HBWySFeRZ7YC5iH1ZIiGPPi7
nuinWEv6FaW6dW8fzrwmJy0iUpstKM8CUdR10PZ66Un6A9yfj9MuYSWBDQwzkd3w
SJ2+HPLeaTschb545CYnIJBaUAWyfufyoeB2+u3DNQd4oHv5ceI781D6J0h9MUz1
bNgV2w3prubD9o8ycaUvXqHrADqDZiUA1zblm19AmbJIJbgeUaXD8iwkyk2hRHSc
Ve9aLzd2J4TXPIQt9Dj/VnW3TLvTtMPEls1SM+pQ9xYF3IBz5BWbrMuk3o3mpsIi
js+vfjJdv77QUeyT0Ur0fJ5xa7zWxCs5AMpCFDdLGRW1jzFYipJBBhDVkyIIjpr3
eoIIU/RxVC6f5dTaW8GeaspllyJT8BKe54R9u/uf7QPgIkuXdIdaZ4qbbftLxvyB
Jk6A2gSM/sLYqeoo+zRxKi+lMZ/Zw8MUZ/ON+yE1ccQJAk1GDqAhUs5f7zCPU6xB
LFeXhz9d6bFPBGWZ3dy7mZaHgALDGqSd240hIoknwzqHaWZK5lWTmzIVUUQPV1Vn
68stcaVsuaFdtnGHv/JMvAj1F9ZlDDRwaPx0ATTXQbBI6JlvDQ8u2tTKIYEswtez
/enkjX1dALFltV5FNartIWGiHWYxkGVRlh/QtAb0NsBU4/5uZkWpWzG0GtOniQI9
BBMBCgAnBQJTvSzHAhsDBQkB4TOABQsJCAcDBRUKCQgLBRYDAgEAAh4BAheAAAoJ
EDanwF/h7Pm7ZHgP/ijtBv+EXPdcVGIEu1yyv6/kJLV9iCRU3ZenjR05O235ejbn
v7WhAOxLoxw1dPtdIAU5OsVb5cgPwYGdjr5mlFjOie0wIl3bmoYfMYGzZoUD9E5+
F2+k6SGeDGxgbz34g5SNLpJE2obzkiujp4jtkuLyzOcSFl2UfWMRYeImES5s69x5
1ZLXNIek5nA0inJBXl3Y7f8SEA4lFaDLxWZ6B5AsaDTOp0uv0wp+Dz87A1CXKyOu
wDkxGdkxkCbqQQ7fzXNiDz5HB74e2ynMv/Vy7gzuTloHDSZrydKGBdOp+Bf6nBbb
MEEvxzjankPcmHg57spDUoS/KxkkZY7lmNH2ngou7j1fZiX1y4PciLr43P39xSUQ
Zoybgjw3eOlI0f4YKPuTVZr0pYyHZnGZU7kAwvyHiD4DtpOo1qwqkbhctelxnfyw
7Db+HobaTCesJ6XVWIJ7RninF5b3lvFESqzqmSTKbtbPizIXkyRtrS7AWFaDnMEA
0G15d85L9ZTd8sRZ4de9m723ji/K8/ziqpl83MGHP2m4NWKQ8Bji6JkrgFMORhlm
vdg0ogjARD+uNwlIMpkoYnp2wcoFKLSgbEVmkIT5gwf9mqqFNAeBdswpYuAnvHFF
glL9qm+CdN3UNzvNzknshPtcJ0wvT5CPx4PjwPDIy764ACr/TjyLKG79HxE/uQIN
BFO9HvEBEACynbl7EgcRIGWP7O6h1O6mrYXNZ2JpJBgYosqizdDHyru2nQSrNfgi
wAM1feB2NLJC0coQzRO1sDK2JP770+eK3ZhbWSP5BWN2toSFVEGlVpGWLBGoefae
ZnZA22IDzpOIjIi7iC92JBsTXESsBoV8iG1rylQ15pcE03IQEuuDu9r7H8RJ3vTf
X1c+a+B8MUHn56kn3QkdG2blV0/3gjFqqavZeOxZpAmyn9n9Vc3yCCPkagtNQwle
NyZOSOLjjVpBjncE6dATdLOj85phfOU6eO/0bMXAgTr7mY41EIqYqdPQYrY93ySG
gBvBkyNaH5AlDNZZwJ4ddtDMFoP8nUhBoRrf5ApYyHcEmSXahLfW3a2qrPm/w5VL
EGLt53/6GZvEetpP+TtBLAxX6XaC2SXAOrzfSZENdYt/Ew6F/dTCZ622m0eW65iV
```

```
wSi1sNZD2hNFPs/12a2tem7DAWqD2bi8BltKRbO+8T7BARwIl5hXGq5+YnO+DgTI
f4SYkSt8aiPYwDAF3YSkzpiUmZoBSRt6Sb9sZ3zIxpfnrtLFmSeujzinyCVNzFdn
+HKxZvI9Mc3Tv/LqPruVuWHt1Aj+eygH5bRZw4PTsMNX1FxM/K8hRY91A6Fyp3GC
kb5RzqdEGuSONBseaZirC0d+EYZ4smy1jydpzwT1O8VjY4wi5BdgwQARAQABiQIl
BBgBCgAPAhsMBQJXfUwZBQkFpAOoAAoJEDanwF/h7Pm7BkAP/0WGa2wtgiRontjT
ekeg8wntDfo+8KNI7niFk7Opv2aT1wCXo0uVbHAhK0dJIUtADGep2gtNcStJsn+J
FRR4uQpYJzB9vMzTI6p4h4FOuiFHQIiJ5Y0fb9iOWkuE3kZviTUs6VTVU2SgqymY
WktL7RcfwMw185T6aK0j/oeksoRyZP1wjmMOtD2SqSsIBMveOcZ+AjUzMW0bCa/7
6dr+Um7YCSnwGyOQmFUViSU2mLfUD9PSUdtKo4UllEcBDgGyn9zL6Fc1P2Bh07cE
0lWGwCSbk8FYIbxl1AqwX2AzCzA2x/lnybthEUrVUWavrkKyKQ/9I5E8Vevuq4Rp
tlGOxILKHtaSBq8+tTGZNBQMJT9eAMGtuVGZLsYt4aGfeUDRrzVtB5cBFZXv+zCz
TT999xSUMaz9OwaEnjXIbcNsJ1EUCWqhNpNqRyMJfgvruDx63VDxmfDb0+F/KX4p
bN8tZe/addztjtljUriKtFTKaVZfwxP9ejg28glyz3kpPdgKlU/q3AIcIxtPf3C9
Yi4A3p4fV/YCPnc0K+mPfO1XJtCz5768YsQPDgx9t9M2LLNr1bwDo0ZRP3CVJDbt
9AeJZ6wV/buO+KLjULTvJCWLGuTwDIe7VAaLxjpmGFhmEKEHNOfUOwEaBDwJRlp0
7Z/bTdSjOhRZ4gMvywjeXhqLVTZq
=CJCx
-----END PGP PUBLIC KEY BLOCK-----
```

#.1.4. ##### ########## #### ######### <portmgr-secretary@FreeBSD.org>

```
pub   rsa2048/D8294EC3BBC4D7D5 2012-07-24 [SC]
      Key fingerprint = FB37 45C8 6F15 E8ED AC81  32FC D829 4EC3 BBC4 D7D5
uid                   FreeBSD Ports Management Team Secretary <portmgr-secretary@FreeBSD.org>
sub   rsa2048/5CC117965F65CFE7 2012-07-24 [E]
```

```
-----BEGIN PGP PUBLIC KEY BLOCK-----

mQENBFAOzqYBCACYd+KGv0/DduIRpSEKWZG2yfDILStzWfdaQMD+8zdWihB0x7dd
JDBUpV0o0Ixzt9mvu5CHybx+9lOHeFRhZshFXc+bIJOPyi+JrSs100o7Lo6jg6+c
Si2vME0ixG4x9YjCi8DisXIGJ1kZiDXhmVWwCvL+vLInpeXrtJnK8yFkmszCOr4Y
Q3GXuvdU0BF2tL/Wo/eCbSf+3U9syopVS2L2wKcP76bbYU0ioO35Y503rJEK6R5G
TchwYvYjSXuhv4ec7N1/j3thrMC9GNpoqjVninTynOk2kn+YZuMpO3c6b/pfoNcq
MxoizGlTu8VT4OO/SF1y52OkKjpAsENbFaNTABEBAAG0R0ZyZWVCU0QgUG9ydHMg
TWFuYWdlbWVudCBUZWFtIFNlY3JldGFyeSA8cG9ydG1nci1zZWNyZXRhcnlARnJl
ZUJTRC5vcmc+iQE4BBMBAgAiBQJQDs6mAhsDBgsJCAcDAgYVCAIJCgsEFgIDAQIe
AQIXgAAKCRDYKU7Du8TX1QW2B/0coHe8utbTfGKpeM4BY9IyC+PFgkE58Hq50o8d
shoB9gfommcUaK9PNwJPxTEJNlwiKPZy+VoKs/+dO8gahovchbRdSyP1ejn3CFy+
H8pol0hDDU4n7Ldc50q54GLuZijdcJZqlgOloZqWOYtXFklKPZjdUvYN8KHAntgf
u361rwM4DZ40HngYY9fdGc4SbXurGA5m+vLAURLzPv+QRQqHfaI1DZF6gzMgY49x
qS1JBF4kPoicpgvs3o6CuX8MD9ewGFSAMM3EdzV6ZdC8pnpXC8+8Q+p6FjNqmtjk
GpW39Zq/p8SJVg1RortCH6qWLe7dW7TaFYov7gF1V/DYwDN5iEYEEBECAAYFAlN2
WksACgkQtzkaJjSHbFtuMwCg0MXdQTcGMMOma7LC3L5b4MEoZ+wAn0WyUHpHwHnn
pn2oYDlfAbwTloWIiQEcBBABAgAGBQJQDuVrAAoJENk3EJekc8mQ3KwIAImNDMXA
F8ajPwCZFpM6KDi3F/jpwyBPISGY1oWuYPEi1zN94k5jS90aZb3W8Y8x4JTh35Ew
b6XODi3uGLSLCmnlqu2a80yPfXf5IuWmIQdFNQxvosj9UHrg+icZGFmm+f0hPJxM
TsZREv3AvivQfnb/N3xIICxW4SjKSYXQcq4hr4ObhUx7GKnjayq+ofU2cRlujr87
uOH0fO3xhOJG4+cX5mI1HGK38k0Csc1zqYa/66Qe5dnIZz+sNXpEPMLAHIt1a45U
B967igJdZSDFN33bPl1QWmf3aUXU3d1VttiSyHkpm4kb9KgsDkUk1IJ5nUe9OXyd
WtoqNW5afDa5N0aIRgQQEQIABgUCUA7lwwAKCRB59uBxdBRinNh2AJ41+zfsaQSR
HWvSkqOXGcP/fgOduwCfUJDT+M1eXe2udmKof/9yzGYMirKJASIEEAECAAwFAlAa
IT8FAwASdQAACgkQlxC4m8pXrXwCHAf+J7l+L7AvRpqlQcezjnjFS/zG1098qkDf
lThHZlpVnrBMJZaXdvL6LzVgiIYVWZC5CSSazW9EWFjp9VjM7FBHdWFZNMV7GAuU
t0jzx6gGXOWwi+/v/hs1P11RyDZN5hICHdPNmyZVupciDxe+sIEP9aEbVxcaiccq
zM/pFzIVIMMP5tCiA42q6Mz3h0hy6hntUKptS8Uon6sje5cDVcVlKAUj1wO2cphC
qkYlwMQfZV5J9f/hcW5ODriD3cBwK8SocA2Cq5JYF8kYDL1+pXnUutGnvAHUYt87
RWvQdKmfXjzBcMFJ2LlPUB1+IFvwQ13V9R8j9B/EdLmSWQYT9qRA2okCHAQTAQoA
BgUCV1XMpwAKCRCtu/hhCjeJt2CyD/9JLe+Ck23CJkeRSF8oC+4SFOUdSAmejSzn
klPwmEClffABYd/kckO1T6um+2FUcXuJZQE1nKKUNvZ8pBWwsm1RDHsyroKi/XB1
0a1Tdx/rvlU88ytbeLfUCLzoCrf6pkMQWoU6/3qS6elV0WwOlDufk+XjD1sja2wu
sshG8y+1WCA5JjP3rZdD9NVdzo5DgkotTRUfuYN1LJIN4zlDgHj7FVP7wW7+R0cZ
FoOiNsLJCA0FN8SiyU98UysjawLiIY9dTJz6XVA0DgB0TZWO3mWiDjITeKrdGcqf
PNiJhmvUKBkn07YpTPNfkoTT/p/q5ChYmu0ubGeyS1ELKjmklJ+DzynfZLzvnXYX
```

```
Ngo5ckeuqEqUNxM0J63v8lmfhDRROFveqHWdp0XMxXVmR5bMunSldg5EZsoLyQbN
+ScIPnDTAEPGrCtf0t84RQxNQeET6/WBbZfzeSeAFmpBFCdicsZ6Mjwtwjr4+o15
n1QMTZco1NaTqf8vXwzl9wM4aYtg1OkF4z8HdHuy50CHCet4mT5eJgwZUfFvXdbM
pHXprEI0Y9OOL4aMinC1egF3dXt/0n57i6CE+E2k3UJPNvMrtp0HaDEnKZ8cfkBU
EBzkUYi5wwqntHV2JRisqoRnHdvJT7ImlHMe7WaJsifBK874PnToaKg8P6K1Tph+
FyLxULaYjYkCHAQSAQgABgUCVBg2zwAKCRDqsDxYv9xHj1klEADXYJdHC3zsdx7w
DsJsttWdykcZoOd/VUKUdN0BAU72nLV0tLn4uFjETA6MhHZVxzwIDTeLB8kqyEpc
fZnoVbqJIUJz1sJXMdOty7CwZzlZlAwmUaIfFiazJY1p398JbyYfSrVKNOpw9wCm
Db7WP9dBritwvjaLzu8HQsiztO0S/5ha/EDfTU3qocBUTjbCtGR9LqAmPE4X8+li
F2EfZMEoJd3rJWsYv2y/k6pSgC/MpQewnyr6f+JQ/781UoZB6PpxCxfu4D6xlOyd
ERBUg+FfDAWYR+KX+DGOalRlUyaSz8Nvxl8/b0Im/AQhx9afqyEZxIDpg52zt8jJ
t3wx23YP8EQGUgwF8pIrj3wFSBSG3a/cskiBNUIhChIR9hQrVPUahN/jx7DGAGxk
/Ka9qsRGYTHfSr9jjTUQ+htfeFBRDR0nkZKMo5+Wk/cAcBKVbPlBpwvnzT3fh+wL
cF3ErBbx5jp+BoFee8D6ATeUvQxMcgVbDPUkgMsy3EtKMVO10jhIoXoVV+Sg9GZ8
zMEy1tORKn0zsd2ZgXC2sRJOm5ttCSdYQ4ddbM1A9jg6tiRx4hES16GDywvkL8P2
M9+qyIfjQxjGU33f/r8zp9DyNT1VlrtwhFxtOoMdmrsbYOCTja4Xg14hK1hRac0k
GB7bj6w97p8uMrQT3PlSMtoyrRyo7bkBDQRQDs6mAQgAzNxJYpf5PrqV8pdRXkn3
6Fe45q671YtbZ2WrT7D0CVZ8Z+AZsxnP/tiY1SrM2MepCeA2xBAhKGsWBWo1aRk5
mfZOksKsiXsi2XeBVhdZlCkrOMKBTVian7I1lH59ZnNIMX0Nl0tlj3L1IjeWWNvf
ej43URV81S9EmSwpjaWboatr2A+1oJku5m7nPD9JIOckE1TzBsyhx7zIUN9w6MKr
7gFw8DCzypwUKyYgKYToVm8QlkT/L3B0fuQHWhT6ROGk4o8SC71ia5tc1TzUzGEZ
1AQO8bbnbmJLBDKveWHCoaeAkRzINzoD9wAn9z4pnilze59QtKC1cOqUksTvBSDh
6wARAQABiQEfBBgBAgAJBQJQDs6mAhsMAAoJENgpTsO7xNfVOHoH/i5VyggVdwpq
PX8YBmN5mXQziYZNQoiON8IhOsxpX4W2nXCj5m6MACV6nJDVV6wyUH8/VvDQC9nH
arCe1oaNsHXJz0HamYt5gHJ0G1bYuBcuJp/FEjLa48XFI7nXQjJHn8rlwZMjK/PW
j1lw2WZiekviuzTEDH8c3YStGJSa+gYe8Eyq3XJVAe2VQOhImoWgGDR3tWfgrya/
IdEFb/jmjHSG5XUfbI0vNwqlf832BqSQKPG/Zix4MmBJgvAz4R71PH8WBmbmNFjD
elxVyfz80+iMgEb9aL91MfeBNC2KB1pFmg91mQTsiq7ajwVLVJK8NplHAkdLmkBC
O8MgMjzGhlE=
=iw7d
-----END PGP PUBLIC KEY BLOCK-----
```

###

#############.

#

###	## ###### ####### ####.
####	## ######## ############# ### ##### #########.
###	## ######### ##### ######.
###	## #### ####### ########.
###	## ########### ########### #########.
####	## ######## ############ ######### ##########.
###	## ######## ##### ##########.
####	## ############# #### ###### ########.
###	## #### ###### ########.
###	## ######## ########## ##########.
###	## ############ ######## ####.
#### ####### ########	##########, ########### ## # ####### ####### ###### ## ##### ######### ######### ######, ######### # ##### ####### ### ########## ######## ### ### ########## ######### ######### ## ### ##.
#### ###### ########	### ########### ######## ### ## ####### ##.
###### ####### ####	# #### ## ########### ######## ## ## ######, ####### ###### # #### ## # ####### ######.
######## ############## ### ##### #########	# ############## ##### ######## ## ########### ## ### ######### ### ######## ######## ## ### ######### ######, ## #### ### ######### ###### ###### #### ## #### ####### ##### ### ########## ######## ## #### ### #### ## ##. #### ####### ### ########## ### ############## ######## ########## ## ###, ####### ### ##### ############, ### ######## ########## ### ########### ##### ###########, ####### ##########, ###### ######## ### #########, ###.
########### ########### #########	# ### ## ##########, ######### ### ##### #### ####### ### ######### ########### ## ### ## #### ####### #####; ###, #### ### ### #### ## #### ########, ### #### #### #### ##### ## ####### ##.
######## ##### ##########	## ### ######## ### ######### ###### ## #### ## ########### #### ### #### ## ##### ## ####### ##### ##########. ### ### #### ########## ## ### #### #### ####### ### ######## #### ############## ### #### ############.
######## ############ ######### ##########	
######## ########## ##########	

############ ######## ####

############## #### ######
########

######### ##### ######	# ###### #### ############## ###### # ########## #### # #### ## ######### ###### #### ########## ## ########.

#

###	## #### ####### ########.
####	## ######## ######## #### ######.
####	## ##### #####/###### ######.
###	## ######## ######## ############.
#### ####### ########	### ######### #### ######### ##### ####### ##### # ### ###### #### ####### ##.
##### #####/###### ######	### ########## ## #### ####### # ### ## ### ########. #### ###### ##### ## ## ## ### ### #### #### # ##### ### ## ######## ## ####### ## ######### ####### ######## ### ########. ###### ##### ## ## ### ### ## ######## ######### ## ### #### #### #### ## ############## ### ######. #### ##### #### ##### ## ## ## ### ###### #### ## ######### ### ############## ########. ### #### ## ############ ### ##### ####### #### ######### ########.
######## ######## #### ######	## ############### ## ### ### #########.
######## ######## ############	#### ## ### #### #### ### ######## ####### ######## ##### (####) ## ### ########## ## ########## ## ######## #### ## ##### ############ ### ############## ## ##&### 32# ####®. ####### ## # ########## ## ### #### ####.
######## ########	# ########## ####### #### ###### #### #### ## ####### ## ## ############## #####, ###### # ####### ##### ######## ###### ## ## ##########. ### ### ### ### ### ###### ## ### ####.

#

##	## ####### ######.
####	## ######### ######### ############## ########.
####	## ######### ## #### ###.
####	## ###### ###### #### ######.
###	## ####### ########## ####.
###	## ##### ## ####.
####### ######	## ##232# ###### ########## #### # ####### ### #### ########.
####### ########## ####	#### ##### ## ### #########. #### ## ### ##### ## ### ######## ##### ### ############ #### #####. ##### ### # ###### ## ######### ############ #### ######### ########## ####. ##### ### #### #####

	##### ### ### #######86 ### ###########, ### #####, #######, ### #####.
######### ######### ############## ########	# ###### ## ############## # ####, ##### ## # ###### ###### ####### ###### ### ######.
######### ## #### ###	
##### ## ####	## ##232# ###### ###### ### ###### ###### ########## ## #### ####. ### ####### ## ####.
###### ###### #### ######	

# #

###	## ############ ###### #######.
###	## ########.
###	## #### ########## ########.
####	## ####### #### ############ ########.
###	## ###### #### ######.
####	## ############## ###### ########## #####.
###	## #### ### #####.
###	## #### ######## #####.
#####	## ############### ######### ####### ########.
############## #######	######
#### ########## ########	# ###### ## ########## ###########, ############## #### ## ### ###### ## ########## ### ####® ######### ### ### #####(3) ########.
#### ### #####	## ##232# ###### #### #### ### ##### ## ### ######## ## ######## ########## # ######### ## #### ### ####### ####. ### #### ######## #####.
#### ######## #####	## ##232# ###### #### #### ### ######## ## ######## ## ### ##### ########## # ######### ## #### ### ####### ####.
########	## ########### ######### ######## ### ######### ### ###### ## # ######, ##### #### ##### # ###### ### ####### ## ######### ### ###### ########### ### ########.
############## ###### ########### #####	## #### #####, ######### ##### ############# ########### ##### ### #### ######.
############### ######### ####### ########	
###### #### ######	### ###### #### ######## ####### ######## ######### (#.#., ####.########.###) ## ######## ######### ### #### #####.
####### #### ############## ########	# ######## #### ########### ####### ## ######### ## # ######## (####) #### ## ######## ### #### ### ######. ### ####### ########## ## ###### # #######.

# #

#####	## ######## ####.
###	## ########## ### ####### ######.
###	## ############ ######## #######.
############ ######## #######	
########## ### ####### ######	
######## ####	

# #

####	## ##### #### ########## #####.
###	## #### ########## #####.
###16	## #### ########## ##### (16####).
###	## #### ######## ########.
#### ########## #####	
#### ########## ##### (16# ###)	
#### ######## ########	# ###### ## ### ###### ## ########## ######### ########## ## ### ## ### ##### ### ## #### ## ######## ##### #### # ###/## #######.
##### #### ########## #####	

# #

###	## ######### #### #########.
#####	### #### ## # ###### ######### ######### (# sleep mutex) #### ######## # ##### ### ## ###### #########. ######## # ###### ####### ######### ### ######## ## ### #### ##### # ####### ##### #### #### # ### ##### #########, ### ########## ####, ### ######### #### ### #########, ## ####### ##### ## ## ## ########## ########## ##########. ####### ########## ### ######## ####### ## ####### ## #### ##### #### ####### ########## #########, ##### #### ##### # #### ####### ###### ## ########## ### #### ################ ### ###### ######### ########.
######### #### #########	# ###### ##### ### #### ### ######## ######## #### ########.

# #

####	## ######### ###### ########.
###	## ######.

######

######### ###### ########	### ###### ######## #### ## ###### ### #####.

# #

#/#	## #####/######.
####	## ####### ### ########.
####	## ######## ####### ###### ########.
##	## ######## ########.
####	## ## ########.
###	## ######## ######## ########.
###4	## ## ####### 4.
###6	## ## ####### 6.
###	## ######## ####### ########.

########

## ####### 4	### ## ######## ####### 4, ##### #### 32 #### ### ##########. #### ####### ## ##### ### #### ###### ####, ### ## ## ###### ##### ######## #### ###6. ### ## ####### 6.
## ####### 6	### ### ## ########. ######## ####### ### ####### ##### ## ###4 ## ####### ###. #### 128 #### ### ##########.

#####/######

####### ### ########	####### ######## ### ########## ### #### ###.
######## ####### ###### ########	# ######## ### ######### ##### ######## ## # #### ######, ############## ## ### ######## ####### ##### #### ## ### ###### ## ####### ## ##### ########## ## ### #### ###### ######. ### #### ###### ######## ####### 3.

######## ######## ########

######## ########	### ###### ############ ######## #### ## ### ##### ######## ## ### ########. ########## ######### ## ### #.#. ########## ## ####### ### ## ######### ######### #### ## ### ###/## #####. ####### ### ######## ########, ### ######## ##### ### #### ###### #### ## ## #####. ### #### ###########, ### ### 791.
######## ####### ########	# ####### #### ######## ###### ## ### ########.

# #

####	######## ### ########, ### #### #### ## #### ## ######### ####### ## ##### ## ### #### #######, ### #### ## ## ############## ## ###6.
###	## ### ############ ######.
###	## ###### ##(1).

###	## ###### ######### ########.
###	## ###### ####### #######.
####	## #### #### ### ######.
###### ##(1)	# ###### ## ########### ####### ############# #### # ####### ###### ####### ######### ### ######.
###### ######### ########	# ################ ######### ######. ### ### ####### #### #### ### ####### #######.
###### ####### #######	
### ############ ######	
#### #### ### ######	#### ## ####### ######### (### #### #### ### #### # ##### ##### ## # ######### ###### ## ####). ########## ## ### #### ###### ######## ####, ####, ####, ### ## #####.

# #

###	## ##### #### #######.
###	## #### ##### ########.
###	## #### ####### ######.
#### ####### ######	
##### #### #######	# ####### #### ## # ##### ####, #.#. ######, ####, ## ## #####.
#### ##### ########	### ######## ###### #### # ###### ## ######## ##### ## ######### ########## ### ##### #########. # ######## #### ########## ###### ##### ## ############### ######## (### ######## ### ########), ###### #######(4), ######## ### ######### ### ######### ### ## ######## ######. (########(4) ## ######## ######## ############, ## ## ## ######## ## ### ##### #########.) # #### ######## ###### ######### #### ### ### #### #######, # ######## ##### #### ######## #####. #### ######## #### #### ## ### ##### #######, ## ##### ####:// #####.########.###/########/########/################ ### ### #### #### #### ###### ######## ## ### ######## #####.

# #

###	## ###### (###).
####	## ######## #### ########### #####.
###	## ##### #### #######.
###	## ##### #### ####.
###4	## ##### #### ########.
###	## ##### #### ######.
###	## ############## ######### ## ##########.
###	## ########### ########.

####	## ####### ## ### ###.
###	## #### ######## #####.
###	## #### #### #####.
#### ######## #####	## ########### #### ## ######## #####. ## ### ### ############# #### #### ## ### ### #### ######. ##### ######## ## ######## ## ### #### ######, ### ##### ### #### ##### ####, #### ## #######, ##### ### ####.
#### #### #####	## ########### #### ## ##### ## ####### ### ##### #####.

(###)

############ ######### ## ##########

##### #### #######	## ##### ############# ## # ##### #### ### ######## ###### ## #######, #### ##### #######.
##### #### ####	## ##### ############# ## # ##### #### # ########## #### ## ## ####### ######.
##### #### ########	## ##### ############# ## # ##### #### ### ######## ########## ## ### ######## ######. ### ########.
##### #### ######	## ### ###### ###### ## ####### ###########, # ###### #### ## ######### ## ### ######## ###### ### ####### ###### ##### ###### ## #######. ## #### #########, # ###### #### ## #### ####### ##### ### #### ## ###### ## ########. #### #### ## #### #### #### # ##### ## ###### #### ####### ## # ######## ######. ### ##### #### #######.
####### ## ### ###	# #######, ####### ##### ## #####, ##### #### ## ########## ########### ## ##### ## ### ######.

########### ########

######## #### ########### #####

# #

###	## ####### ####### ###########.
##########	## ####### ####.
###	## ####### #### ######.
####	## ### ########## #### ######.
###	## ####### #### ########.
####### ####### ###########	# ######### ##### ## ######## ### ######### ## ### ### ####### # #######, ######## #### ######## ###### ### ####### ## ########### ##### # ###### ## ########.

####### #### ######

### ########## #### ######	# ########## ######### ## ######### ### ######### ## ### #### ########## ######### #######, #### ## #######® 2000, ####### ##® ### #######® ##.
####### #### ########	# ##### ## ############# ###### #### # #######.

# #

###	## ######### ## ######.
####	## ######### #### #####.
##	## ######### ######.

######### #### #####	
######### ######	# ### ## ########, ######### ### ##### #### ####### ###### ## ### ######## ######### ## # ########. ######### ####### ##### ##### #### ########## ####### #### ####### #### ### ####### ####### ## # ####, ######### #### ### ###### ## ##### ##########, ###### ####### ### ############## ####### #### ### ##### ######### ## ##### ###############, #### ## #### ####### ###### ## ######### ############.
######### ## ######	######### # ######### ###### (#### ## # ####### ###### ## # ####### #######) ##### ## ## ###### ######## ## ########## ### ## #### ###### ## ##### ####### ## #######, ####### ## ########## #########, ### ######## ######## ###### ##### ###### ########, ### ## #####.

# #

#4	## ########.
###	## ######## ####### ##########.
###	## ######### ############## #######.
###	## ######## ############## ########.
##	## ######## ########.
######	## ######## ######## ####### #### ###### ######.
###	## ######## ######## ######.
###	## ####### ##.
####	## ######### ## ##### ############.
###	## #### ###### ########.
###3	## #### ###### ######## ####### 3.
###	## ########## ####### ###########.
###	## ############## ########.
#####	## ### #### ###.
#####	## ### #### ########.

###

########

##	## ####### ######.
###	## ####### ######### ###########.
######## ######### ########	
########	# ###### #### ####### ####### #### ## ######## ########. ######## ### #### ######, ### ### ## #### ## ###### ## ########### ######## #### ## #######.
	#### ####### ########## ### # ######## ########## ## # ####### #### ### #### #### ## ########## ### ############ ### ### ######## ######.
######## ########	
######## ######## ####### #### ###### ######	
######## ####### ##########	# ###### ## ######## ###### ## ## ## 64 ## ## ### ## ####### ##### #### ########## #### # 32#### #### ####### ##### (### ##### ######### ## ####### ## 4 ## ####### ###).
######### ######### #######	
############## ########	
###### ###	# ######## ##### ## ########, #### #### # dunce cap, ####### ## ### ####### ######### ### ###### ### #####, ##### ######## ####### ## #########, ## ####### ### ##### #### ## ##### ## ### ###### ####. ### ######### ##### ### ## ### #### #### #### ########## # ##### ##########. ### ##### ## (###### ######?) ########.
######## ######## ######	
#### ###### ########	### #### ###### ######## ####### 3.
#### ###### ######## ####### 3	# ######## ### ######### ##### ######## ## # #### ######, ############## ## ### ######## ####### ##### ########## #### ### ###### ## ### ######, ## ####### ## ######### ## ### ######. ### ######## ####### ###### ########.
########## ###########	
####### ###########	
######### ## ##### ############	## ####### #######, ####### ####### ## ### #### ###### ## #### ## ############ ## ########. ### #######, ########### ########### ###### ####### ######### ## /etc/defaults/rc.conf ######## ####. ########## ######## #### #### ############## ############ ###### #######.
####### ######	# ########### ## #### #### ## ####### #### ### #### ##### ## ###### ### ####### ###### ## ##############. ### ####### ####### ####### #######

####### ##	# ######, ###### ## # ########## ####### ## # ######, ##### ########## ## ### ###### ####### ## ## ##### ####### ##.
####### ####	### ####### ##### ### ### ##########, ####### ## #### ####, ### ##### ## ######### ## ### ##### ## ## (#### # ############ ##########) ## #### ## #### ######### #### #### ## ### ##### #####. ### ########## ## # ####### ############# ###### ## ##### ######### ######## #### ######## ####### ####### ## ## #### #### #######/#386. #### ## ####### ### #### ### ## ### ##### ##### ### ###### ## #############. ### src/sys/compat/ndis/subr_ndis.c.

# #

##	## ###### #############.
####	## ######### ##### ## ########## #####.
###	## ###### ###### ######.
##	## ######## ####.
###	## ####### ### ########.
####	## ####### ########## ### ########.
###	## ###### ######### ####.
##232#	## ########## ######## 232#.
###	## ####### ## ####.

######

######## ####### ######	### ######## ####### ###### (###) ## ### ## ### ###### ######## ###### #### ######### ######### ######## ### ##### #####. ## ###### ### #######, #########, ########, #######, ############## ### ####### ## ######## ######### ### #### ####. ### ######## ## #### ##### ##### #### #### ########. ## ##### #### ## ### ######## ##### ## #### ###### ######## ####### #######, #### ###, ### ## ## #### ###### ## #######, #########, ### ##### ##### ### # ##### ### ## #####. ### ##########.
######## ####	## ##232# ### ## #### #### #### ## ######## ##. ### ########## ####.
########## ######## 232#	# ######## ### ############## ####### ###### #######.
####### ########## ### ########	## ######## ## ######### ###### ##### ### ########## ### ######## ### ####### ### ########## ### #### ## ####### ####### ## ########. #### ### #### ## ##### ##### ##########, ##### ########## ### ## #### #####, ###### ########## ### ######### #### #######. ######## ## #### ########## ####### ### #####, #####®, ###® ### #######®.
######### ##### ## ########## #####	
###### ######### ####	
####### ### ########	# ### ## ######### ######## ######## #########, #########, ### ## #####. ### ###.##########.###.

########.

####### ## ####	## ##232# ###### ########## #### ### ###### ###### ######### ############ ## ####. ### ##### ## ####.

##############

# #

###	## ###### ####### #########.
####	## ##### ######## ###### #########.
##	## ###### ######.
###	## ###### ####### #####.
###	## ######### ###############.
####	## ###### #### ######## ########.
#### ####	## #### ##############.
###	## ###### #####.
###	## ####### ## ###.
###	## ##########.

###############

#####

###### ######	## ##232 ### ## #### #### ## ### ###### ######### ### ### ######.

########

#####

#####	########	###### #########

##########	########## ## # ####### ####### ###### ######### #### ## ### ####### #######.

####### ## ###

######### ###############

#########

# #

###	## ############ ####### ########.
###/##	## ############ ####### ########/######## ########.

##	## ########### ####.
####	## ####### ###.
###	## ############### ######.
###	## #### ##### #######.

############### ######

#### ##### #######	# ######### ####### ######## ## ###### #######® ########## #### ###### #### ######### ##### #####.
############ ####### ########	# ######## #### #### ## ### ## (#.#.) ### ## ######## ### ########## #### ####### ### ######### ## # ########, ########, ########.
############ ####### ########/######## ########	### #### ### ### ########### ## ### ### ######## ####### #### ### ## ########. #### ## ### ######## #### #### ###/##.
########### ####	## ##232# ### ## #### #### #### ## ########### ##. ### ######## ####.

####### ###

# #

###	## #### ######## ########.
###1	## #### #### ###### ####### 1.
###2	## #### #### ###### ####### 2.
###	## #### ##.
###	## ####### ######## ########.
###	## ######### ###### ###.
####### ######## #######	# ###### ## ######## # ########, #### ## # ######## ## ### ######## ### # ##### ## ######## #### ########.
#### #### ###### ####### 1	### ######## ####® #### ######, ######### ###### ### ######## #### #### ######.
#### #### ###### ####### 2	## ######### ## ###1, ########## ## ####### 5########. ###2 #### 64 ### ##### ######## (######## ### 1# #######), ####### ### ######## #### ####### ### ##### ########.
######### ###### ###	# ######## ######## #### ## ####### # #### ####### ## ######## ########### ## # ######### #########.
#### ##	# ###### ###### ######## ## #### #### ## # ########, ## ##### ### ######### ### ########### ######## ## #### #### ### ## ##########.
#### ######## ########	# ######, ########## ######## ######## ##### ## #### ### ########## #### ## # ###/## #######. ### #### ### ####### ##### ######## ### ########## #### ###.

# #

###	## ####### ####### #######.

####### ####### #######	# ###### ## ##### # ###### ################## #### ## ### ########, ## ####### ###### ###### ## # ######### #######, #### ## # ######### ###.

##

##

########, 424
    #########, 424
    ##, 424
#######, 424
    #########, 425
    #####, 425
.#5#####, 218
.#5#####, 218
.######, 303
/####/######.###, 138
/###, 21
/###/######, 50
/###/#####.####, 239
/###/####/######, 477
/###/####/#######, 477
/###/####/################, 477
/###/####/######.####, 477
/###/####/###########, 477
/###/####/########.##, 477
/###/####/#############, 477
/###/######, 452
/###/####, 451
/###, 21
/###/###/#####, 450
/###/#####/####, 47
/###, 21
386###, 8, 8
386### ########, 8
4.3########, 8
4.4########, 5, 6
802.11 (## ####)
###
    ## ####### #####, 6
#####, 21
###, 409
##, 71
##, 11
####, 616
####
    ######_#####, 154
    ########, 572
    ########_#######_#####, 572
    ########_###, 572
    ##########, 562
    ##########_#######, 562
    ##########_#######_#####, 562
    #####, 223
    #####_#####, 223
    ########, 587
    #### #####, 183
##, 611
#####, 620
######, 620
####, 587
##, 604
###, 630
###
    ########, 118
    ########, 118
###, 585
###, 547

#

#######, 114
##########
    #### #####, 308
########
    ######, 47
    ######## ########, 49
    ######, 45
    ######, 50
    ########, 239
    #########, 46
    ######, 45
    ########, 45
    ########, 47
    ######### (####), 46
    ######, 45
    ####, 45
###, 232
####, 189, 190
    ###, 192, 192
    #########, 193
    ########, 190, 193, 193
####### ###########, 569
#######, 47, 411
###, 502
###, 500
############ #####, 95
######, 6, 534
    ############# ####, 534
    #######, 536
    ######## ## ########, 535
, 115
####
    #########, 192
###, 189
#####, 6
#####, 410
##&#, 8
#####, 279
######, 501
######### ####### ######, 500
########### #########, 501
#######, 466

#

########, 305
    ####, 304
    #### / #######, 302
    ###, 304

###, 303
#####/###### ###### (### ####)
###, 585
#############
###/##, 5
#####, 5
######, 5
###, 5
###4, 5
###
#####, 153
####, 481, 520
####### #### ######, 530
############# #####, 522
##########, 530
########, 522
#####, 528
####, 195
###############, 443
######, 196
#######, 196, 196
###########, 197
#######, 195
#########, 195
######, 67
########
###, 111
######, 7
##, 9
########, 305

#

########, 114
####, 627
######
#####, 293
#####/### ######, 293
#######
#######, 294
########, 292
######## ########, 295
####, 464
######, 48
########, 113
#####, 6
######, 6
####### ####, 66
########, 627
########, 6
#########
#, 5
#++, 5
########## ######## ###### (## ###)
#######, 43, 199
############, 9
####, 9
####### #####, 409
####
#############, 164
###########, 536
####, 446
###, 9
##########, 9

#

########## #########, 61
###, 443
######## ######## ##### ### ###########, 430
####, 6
#####, 121
######.#####, 201
###, 125
####
############# #####, 518, 519
#####.####, 518
######## #########, 622
############, 518
######, 518
####### #######, 449
######## #######, 452
###########, 51
######### #########, 54
######, 337
#########, 325
######, 239, 308
########, 309, 310
######, 309
#####
######, 287
######### # ###### ####, 306
##########, 310
######, 306
######, 306
########, 288
######, 537
###, 179, 464, 475, 483, 520
#######, 528
######, 6
############# (### ######## ### #########)
############# ####### (### ######## ### #########)
###, 121
###, 443
######, 435
(### ######)
#####, 585
####, 302
###
#######, 297
###+##, 299
#######, 301
######, 300
#########, 299
####### #### ############# ######## (### ####)

#
#######, 68, 68
##1, 68
##, 68
########## #### (## #####)
###, 155
########, 156
#####, 68
#####, 6, 475
###, 479
#############, 482
#########, 475
###############, 480
########, 6
#########, 409
########## #########, 66
########, 117
######### ##### ######, 155
####### ########, 7

#
###, 616
#########, 492
###########, 51
######
#######, 498
####### #######, 539
#######
9660, 293, 294
######, 295
####### #### #####, 62
########, 63
#########, 308
##########, 64
#######, 379
(### #### #######)
#######, 111
########, 6
########, 571
####, 561
##, 549
########, 547
#####, 112
#####
############, 95
#######, 96
########, 95
#####
######, 96
##########, 8, 69
####### #######
#######, 8
####### ######## ##########, 234
####### ##
####, 9
####### ##
##, 9
############## (### ##################)
#######, 7
##########, 72
###
#########, 538, 538
#######, 6, 538

#
#######, 583
######, 117
####, 323, 323, 325, 332, 333, 337, 339
(### ####)
#####, 450
########, 7
#####, 6, 98
#########, 155
(####), 9
(###), 9
#######, 118
########, 118
#####, 287, 288
######, 310
########, #####, 8
######, ###, 8
######, 50
##, 117

#
#####, 309
####
############, 316
###, 605
########, 179
#####, 180
#####, 502
#######, ######, 8
##.###.##, 183

#
#/# ####, 121
####, 304
########, 131
####, 475
####8, 196, 199
############
###############, 41
#810 ####### #######, 103
#################### (### ############)
######## ####### ########## (###), 517
######### ######, 191
#######, 173
(### ###)
###, 611
########
########, 572
#######, 572
#######, 579
######, 572

    ##########, 579
#######, 579
####
    ########, 562
    ###### #######, 562
    #######, 570
    #### ########## #####, 563
    #### ######, 563
####, 569
#####, 579
#####, 577
#####, 223
    ##, 223
    ###, 223
###, 121
######, 7
9660, 293
#########, 7

#
#####, 245
######, ####, 8
##########, 339
#######, 7

#
###, 6, 98
    ####### #######, 99
########5
    ######### #######, 218
    ######## ########, 217
    ######## #########, 220
    ### ############ ######, 215
    ########## ### ############, 219
####.###.####_#####, 183
####.###.##############, 186
####.########, 185
######, 196
    #### ##########, 199
    #########, 199
    ######## / ##########, 138
    ######## # ###### ######, 135
    #############, 119
    ############# ####, 137
    #####, 137
######, 412
(###### ######## ######), 169
########, 118
#########, 113

#
#2###, 607
####, 616
####, 616
######## #####, 409
######, 96
###, 466
####, 513, 540
######, 514
##########, 115
######## #####, 239
    ############, 239
    #######, 239
    ########, 239
    #######, 239
    ############, 239
    #########, 239
    #########, 239
    ######, 239
    ######, 239
    #########, 239
#####, 502
    ### ########, 154
#############, 153
##, 305
##########, 616
######, 198
#############, 198
######, 409, 410
############
    ######, 415
    #####, 415
    ########, 415
    ######, 415
    #######, 414
    ########## #######, 415
#####
    ###, 538
##########, 175
########, 175
#####, 410, 411
##1, 51

#
###, 261
    #### ###### ######## ######, 268
######, 271
#######, 276
######, 268
#####, 273
######, 270
######, 269
######, 270
######, 267
###############, 276
#####, 211
####, 475
#######
    ####, 475
    #######, 475
    #####, 475
    ########, 475
######, 486
####### ####, 426
####.####, 428
######### ###### ####### (### ###)

#####, 68
(###), 196, 196
######, 7
########, 128
########## , 429
######, 7
######, 466
######### #######, 539
######### #######
    ###### #######, 169
####, 410
#####, 449
###_####
    ####, 536
###_###
    ###, 536
######, 498
######, 412
#######, 127
######, 211
########## ##########, 5
########## ####, 200
######### #######, 587
######, 475, 481, 482, 529

#

####, 274
###4####, 7
###, 6, 577
    ### ####, 567
####, 169
##########, 169
###.####.##.#########.#, 186
###/2, 8, 8
######, 7
#######, 464
######, 502
########, 8
#######, 8
#######, 7, 8
#########, 509, 510
####### ####### ########## (### ###)
####### #####
    ##############, 168, 170
    ######, 168
    #######, 172
    ################, 172
#########, 175
#########.####, 175
###, 310, 498
    ##############, 499
    ###### ########, 499
    ########## ######## ########, 433
    ########, 500
    ######, 498
####, 498
###, 502
    ######, 503
    ###### ##############, 507
    ###### ####, 504
    #######, 503
    ####, 505
    ###### ######, 503
    ######## #######, 512
    ###### ##############, 504
    ##### ######, 503, 506
###+, 540
#####, 137
######, 8
###
    ###.####, 541
    ####, 541
########## #####, 444, 455

#

####, 610
#####
    ###### ########## , 115
    ########, 114
    ###########, 115
######, 117
######## #########, 209
#######, 502
#######, 227
    ######, 227
    ########, 231
    ###### ####, 228
    #########, 229
#######
    ########### ##########, 220
#####, 112
########, 7
####, 585

#

########, 8
###, 464
##########, 61, 287, 288
######, 49
########, 465
###, 304
######, 7
###, 119
###
    #######, 116, 117, 117, 117
###########, 51
    ########, 52
#######, 7
####, 673
###, 234
    ######, 72
###, 475
#######, 503
##########, 81
#####, 71
    ##########, 82

    ##########, 78
    ########, 80
    #########, 80
##########, 153
###########, 82
#####, 304, 410
##########
    #######, 117
###, 461, 461
    #############, 465
    ######### ##########, 464
    ###, 465
    #### ###, 471
    #### ########, 461, 470
    ###############, 467
    #### ###### ## #########, 462
#####, 471
########## ############, 5
######
    ####### #######, 539
########, 414
####### ##########, 238
########, 493
##, 50, 411
######, 537

#

######, 239

#

####1, 325
####3, 332
#######, 8
#####, 200
    ##.####, 167
    ##.######, 446, 451
########## #####, 425
########## #####
    #######, 429
######.####, 179
########, 520
######## ######, 238
#######, 302
####### ###, 520
###, 585
######, 47
######, 62
####, 520
##########, 616
######, 466
######, 6
#######, 583
#######, 498, 503
#####, 537

#

######, 539
########, 7
###1, 228
#########, 412
###, 125
###, 608
########, 203
    #########, 547
    ######## #########, 209
    #######, 227
    #######, 220
########
    ####, 241
######## ##### ######## (### ###)
########, 466
########, 477
###############, 443
#######, 455
########, 163
#########, 154
######, 66
########8, 202
11, 431
####, 8
########## ####, 199, 199, 427
######## #########, 47
######, 61
####, 466, 482
#####, 309
#######, 183
    #######, 183
######## #### #######
    ################## ####, 333
#######, 155, 502
####, 7
#####, 8
######, 7
#####, 119
####, 5
###########, 72
####### #####, 7
########, 540
###.####, 428
###, 536
#######, 461
########, 323
######, 583
##########, 9, 425, 425, 641
########## ##########, 9
    ###### #####, 643
(## ##########)
####
    ##########, 315
#########, 22
######, 22
######## #####, 154
######### ################ (###), 5
######, 181, 181
######.####, 181
######, 174, 538

######.####, 174
#######8, 174
#############, 163
#######, 174
############, 163

#
#####, 305
###, 303
########
    ###.####.###.########.######, 186
#######, 212, 509
###/## ##########, 5
######### #######, 8
#########, 43, 446
######, 604
#######, 68
####, 115
#######, 7
##########8, 587
########## #######
    ####5 ########, 410
######## #####, 94
####, 446
######8, 183
######
    ###### ######, 185
    #### ######, 181
#####, 129

#
#.#. ########, 8, 8
###, 517
####, 51
######## ### #########, 417, 422, 423
###
    #####, 290

#
########, 7
###.###############, 182
###.##############, 182
###.#####_######, 182
##, 68
########, 127
#####, 127
####, 411
####### ########, 43
####### #####, 173
####### ######, 5
####### ####### ####### (### ###)
#####, 630
##.####_####_#######, 182
#####, 7
###, 223

#
#####, 8
##########, 8
#######, 6
    #######, 537
    ######, 536
    ####### ##, 534
########, 7
#######, 7
########## ######### ##############, 103
########, ####, 8
#######, 211
####### #######, 169

#
#######, 97
(###), 413
######, 5, 6
###, 95
####, 88, 88
######, 102
####.####, 103
####, 116
######, 125

#
#####!, 8
######, 8
(### ###)

#
#####
    ########, 520
#######, 8

####

######### ######## ##### ############ ######## ####### ### ### ### ### ## #### # ### ########## #### ###### ##### # ### ##### ###### ####### # ##### # ######### ##### # ####### ########################